

**T.C.
KADIKÖY BELEDİYESİ**

**2010 YILI
BÜTÇE KESİN HESABI**

**2010 YILI
BÜTÇE KESİN HESAP
MECLİS KARARI**

**KARAR SAYI :
KARAR TARİHİ :**

Kadıköy Belediyesi 2010 Yılı Bütçe Kesin Hesabı meclisintarihli ve..... sayılı oturumunda bütçe komisyonunun bu konuda hazırladığı rapor görüşülerek

A) Gider Bütçesi :

1- 2010 Yılı Gider Bütçesi; 47.554.301,00-TL Personel Giderleri, 8.666.836,00 -TL Sosyal Güvenlik Kur. Devlet Primi Giderleri , 88.743.740,00-TL Mal ve Hizmet Alımı Giderleri, 5.000.000,00 TL Faiz Giderleri, 13.410.007,00-TL Cari Transferler, 25.545.111,00-TL Sermaye Giderleri, 5,00-TL Sermaye Transferleri, 11.080.000,00-TL Yedek Ödenek olmak üzere toplam bütçe 200.000.000,00-TL'dir.

2- 2010 yılı içinde gider kesin hesabı cetvellerinde gösterilen; 42.986.629,94-TL Personel Gideri, 7.766.973,02-TL Sosyal Güvenlik Kur. Devlet Primi Giderleri, 87.075.113,67-TL Mal ve Hizmet Alımı Giderleri, 5.000.000,00-TL Faiz Giderleri, 11.632.297,52-TL Cari Transferler, 25.155.643,64-TL Sermaye Giderleri olmak üzere toplam 179.616.657,79 TL tutarında bütçeden harcama yapılmıştır.

3- 2010 yılı bütçesi, 200.000.000,00-TL bütçe ödeneği ve geçen yıldan devreden 12.246.564,96-TL ödenek ile toplam ödenek 212.246.564,96-TL'dir. Bu ödenekten toplam 179.616.657,79-TL tutarında bütçe gideri gerçekleşmiş, tahakkuk ettiği halde ödemesi çeşitli nedenler ile yapılamayan 3.533.106,18-TL tutarında harcama bütçe emanetleri hesabına alınarak 2011 yılına devretmiştir.

4- Mahalli İdareler Bütçe ve Muhasebe Yönetmeliği gereği 2010 yılı içinde harcanmayıp artan 3.125.669,34-TL tutarında programlı ve birden çok yıla sari yatırımlara ait ödenek, 407.436.84-TL 4109 sayılı asker ailelerinden muhtaç olanlara yardım tertiplerindeki ödenekten olmak üzere toplam 3.533.106,18-TL ödenek 2011 yılına devretmiştir.

5- Yılı içinde harcanmayıp arta kalan 6.541.173,06-TL tutarında Personel Gideri, 1.942.362,98-TL Sosyal Güvenlik Kur. Devlet Primi Giderleri, 11.870.458,33-TL Mal ve Hizmet Alımı Giderleri, 674.150,48-TL Cari Transferler, 6.608.985,14-TL Sermaye Giderleri, 5,00-TL Sermaye Transferi, 1.462.498,00-TL Yedek Ödenekten olmak üzere toplam 29.099.632,99-TL tutarındaki ödenek Belediye Encümeni'nin 03.03.2011 tarih ve 18/10 sayılı kararı ile imha edilmiştir.

B) Gelir Bütçesi :

1- 2010 Yılı bütçesi ile 112.212.000,00-TL Vergi Geliri, 6.417.000,00-TL Teşebbüs ve Mülkiyet Gelirleri, 79.371.000,00 -TL Diğer Gelirler, 2.000.000,00-TL Sermaye Gelirleri olmak üzere toplam 200.000.000,00-TL gelir tahmin edilmiştir.

2- 2010 Yılı bütçe dönemi içinde 96.576.391,22-TL Vergi Geliri, 9.988.877,98-TL Teşebbüs ve Mülkiyet Gelirleri, 78.000,00-TL Alınan Bağış ve Yardımlar ile Özel Gelirler, 81.321.268,43-TL Diğer Gelirler, 82.075.965,00-TL Sermaye Gelirleri olmak üzere toplam 270.040.502,63-TL gelir elde edilmiştir.

3- 2009 yılından 2010 yılına 97.450.017,54-TL tutarında tahakkuk artışı devretmiş, 2010 mali yılı içinde 219.938.462,93-TL tutarında gelir tahakkuk etmiş, toplam gelir tahakkuku 317.388.480,47-TL olmuştur.

4- 2010 yılı içinde; Eğlence Vergisinden tahsil edilen 951.644,55-TL'den 95.165,00-TL Darülaceze Müessesesi Müdürlüğü'ne ve 95.165,00-TL Verem Savaş Derneği'ne, Çevre Temizlik Vergisinden tahsil edilen 2.397.536,92-TL'den 479.507,-TL Büyükşehir Belediye Başkanlığı'na kanuni pay olarak ayrılmıştır.

5- 2010 yılı net geliri 269.389.808,70-TL tutarında gerçekleşmiştir.

6- 2011 yılına 47.347.977,84-TL tutarında tahakkuk artışı devretmiştir.

Meclisimizce yukarıdaki maddeler halinde sıralanan hususlar, 5393 sayılı Belediye Kanunu'nun 18. Maddesi gereği, maddeler halinde görüşülerek karar altına alınmıştır.
.../.../2011

GİDER (A) CETVELİ

KESİN HESABI

Kurum Adı: KADIKÖY BELEDİYESİ YILI : 2010					GİDER (A) BÜTÇESİ KESİN HESAP CETVELİ										
Kurumsal Sınıf I III IV	Fonks. Sınıf I III IV	Fins. Tipi I	Eko. Sınıf I III	Açıklama	Geçen Yıldan Devreden Ödenek	Bütçe ile Verilen Ödenek	Ek Ödenek	Aktarma İle		Net Bütçe Ödeneği Toplamı	Bütçe Gideri Toplamı	Ödenen Bütçe Gideri	Ödenek Üstü Harcama	İptal Edilen Ödenek	Sonraki Yıla Devreden Ödenek
								Eklenen (+)	Düşülen (-)						
46 34 22 33	06 2 0 00	5	03 4	GÖREV GİDERLERİ	0,00	0,00	0,00	0,00	0,00	0,00	0,00	0,00	0,00	0,00	0,00
46 34 22 33	06 2 0 00	5	03 5	HİZMET ALIMLARI	0,00	236.121,00	0,00	304.000,00	24.000,00	516.121,00	445.931,97	445.931,97	0,00	70.189,03	0,00
46 34 22 33	06 2 0 00	5	03 7	MENKUL MAL,GAYRİMADDİ HAK ALIML	0,00	25.007,00	0,00	44.100,00	14.100,00	55.007,00	54.013,22	54.013,22	0,00	993,78	0,00
46 34 22 33	06 2 0 00	5	03 8	GAYRİMENKUL MAL BAKIM VE ONARIM	0,00	2,00	0,00	0,00	0,00	2,00	0,00	0,00	0,00	2,00	0,00
46 34 22 33	06 2 0 00	5	06	SERMAYE GİDERLERİ	10.945.691,30	13.975.002,00	0,00	1.356.200,00	3.034.200,00	23.242.693,30	16.574.925,57	16.574.925,57	0,00	3.542.098,39	3.125.669,34
46 34 22 33	06 2 0 00	5	06 5	GAYRİMENKUL SERMAYE ÜRETİM GİDE	9.629.908,61	9.200.000,00	0,00	629.000,00	2.107.000,00	17.351.908,61	12.369.037,03	12.369.037,03	0,00	1.857.202,24	3.125.669,34
46 34 22 33	06 2 0 00	5	06 7	GAYRİMENKUL BÜYÜK ONARIM GİDERİ	1.315.782,69	4.775.002,00	0,00	727.200,00	927.200,00	5.890.784,69	4.205.888,54	4.205.888,54	0,00	1.684.896,15	0,00
46 34 22 34				İMARVE ŞEHİRCİLİK MÜDÜRLÜĞÜ	0,00	1.612.031,00	0,00	168.400,00	17.000,00	1.763.431,00	1.667.485,72	1.667.485,72	0,00	95.945,28	0,00
46 34 22 34	04			EKONOMİK İŞLER VE HİZMETLER	0,00	1.612.031,00	0,00	168.400,00	17.000,00	1.763.431,00	1.667.485,72	1.667.485,72	0,00	95.945,28	0,00
46 34 22 34	04 4			MADENCİLİK, İMALAT VE İNŞAAT HIZM	0,00	1.612.031,00	0,00	168.400,00	17.000,00	1.763.431,00	1.667.485,72	1.667.485,72	0,00	95.945,28	0,00
46 34 22 34	04 4 3			İNŞAAT İŞLERİ HİZMETLERİ	0,00	1.612.031,00	0,00	168.400,00	17.000,00	1.763.431,00	1.667.485,72	1.667.485,72	0,00	95.945,28	0,00
46 34 22 34	04 4 3 00			İNŞAAT İŞLERİ HİZMETLERİ	0,00	1.612.031,00	0,00	168.400,00	17.000,00	1.763.431,00	1.667.485,72	1.667.485,72	0,00	95.945,28	0,00
46 34 22 34	04 4 3 00	5		MAHALLİ İDARELER	0,00	1.612.031,00	0,00	168.400,00	17.000,00	1.763.431,00	1.667.485,72	1.667.485,72	0,00	95.945,28	0,00
46 34 22 34	04 4 3 00	5	01	PERSONEL GİDERLERİ	0,00	1.080.004,00	0,00	52.000,00	6.000,00	1.126.004,00	1.122.910,42	1.122.910,42	0,00	3.093,58	0,00
46 34 22 34	04 4 3 00	5	01 1	MEMURLAR	0,00	1.080.004,00	0,00	52.000,00	6.000,00	1.126.004,00	1.122.910,42	1.122.910,42	0,00	3.093,58	0,00
46 34 22 34	04 4 3 00	5	02	SOSYAL GÜVENLİK KURUMLARINA DE	0,00	140.001,00	0,00	115.400,00	10.000,00	245.401,00	239.595,61	239.595,61	0,00	5.805,39	0,00
46 34 22 34	04 4 3 00	5	02 1	MEMURLAR	0,00	140.001,00	0,00	115.400,00	10.000,00	245.401,00	239.595,61	239.595,61	0,00	5.805,39	0,00
46 34 22 34	04 4 3 00	5	03	MAL VE HİZMET ALIM GİDERLERİ	0,00	392.020,00	0,00	1.000,00	1.000,00	392.020,00	304.979,69	304.979,69	0,00	87.040,31	0,00
46 34 22 34	04 4 3 00	5	03 2	TÜKETİME YÖNELİK MAL VE MALZEME	0,00	40.007,00	0,00	1.000,00	1.000,00	40.007,00	1.698,42	1.698,42	0,00	38.308,58	0,00
46 34 22 34	04 4 3 00	5	03 3	YOLLUKLAR	0,00	6.003,00	0,00	0,00	0,00	6.003,00	270,00	270,00	0,00	5.733,00	0,00
46 34 22 34	04 4 3 00	5	03 5	HİZMET ALIMLARI	0,00	346.007,00	0,00	0,00	0,00	346.007,00	303.011,27	303.011,27	0,00	42.995,73	0,00
46 34 22 34	04 4 3 00	5	03 7	MENKUL MAL,GAYRİMADDİ HAK ALIM,B	0,00	3,00	0,00	0,00	0,00	3,00	0,00	0,00	0,00	3,00	0,00
46 34 22 34	04 4 3 00	5	06	SERMAYE GİDERLERİ	0,00	6,00	0,00	0,00	0,00	6,00	0,00	0,00	0,00	6,00	0,00
46 34 22 34	04 4 3 00	5	06 1	MAMUL MAL ALIMLARI	0,00	6,00	0,00	0,00	0,00	6,00	0,00	0,00	0,00	6,00	0,00
46 34 22 35				KÜLTÜR VE SOSYAL İŞLER MÜDÜRLÜĞÜ	0,00	1.739.544,00	0,00	359.050,00	348.800,00	1.749.794,00	1.362.482,99	1.362.482,99	0,00	387.311,01	0,00
46 34 22 35	08			DİNLENME, KÜLTÜR VE DİN HİZMETLE	0,00	1.599.543,00	0,00	359.050,00	348.800,00	1.609.793,00	1.340.304,89	1.340.304,89	0,00	269.488,11	0,00
46 34 22 35	08 2			KÜLTÜR HİZMETLERİ	0,00	1.599.543,00	0,00	359.050,00	348.800,00	1.609.793,00	1.340.304,89	1.340.304,89	0,00	269.488,11	0,00
46 34 22 35	08 2 0			KÜLTÜR HİZMETLERİ	0,00	1.599.543,00	0,00	359.050,00	348.800,00	1.609.793,00	1.340.304,89	1.340.304,89	0,00	269.488,11	0,00
46 34 22 35	08 2 0 00			KÜLTÜR HİZMETLERİ	0,00	1.599.543,00	0,00	359.050,00	348.800,00	1.609.793,00	1.340.304,89	1.340.304,89	0,00	269.488,11	0,00
46 34 22 35	08 2 0 00	5		MAHALLİ İDARELER	0,00	1.599.543,00	0,00	359.050,00	348.800,00	1.609.793,00	1.340.304,89	1.340.304,89	0,00	269.488,11	0,00
46 34 22 35	08 2 0 00	5	01	PERSONEL GİDERLERİ	0,00	199.503,00	0,00	1.000,00	1.000,00	199.503,00	110.797,37	110.797,37	0,00	88.705,63	0,00
46 34 22 35	08 2 0 00	5	01 1	MEMURLAR	0,00	199.503,00	0,00	1.000,00	1.000,00	199.503,00	110.797,37	110.797,37	0,00	88.705,63	0,00
46 34 22 35	08 2 0 00	5	02	SOSYAL GÜVENLİK KURUMLARINA DE	0,00	30.001,00	0,00	10.250,00	0,00	40.251,00	27.426,32	27.426,32	0,00	12.824,68	0,00
46 34 22 35	08 2 0 00	5	02 1	MEMURLAR	0,00	30.001,00	0,00	10.250,00	0,00	40.251,00	27.426,32	27.426,32	0,00	12.824,68	0,00
46 34 22 35	08 2 0 00	5	03	MAL VE HİZMET ALIM GİDERLERİ	0,00	1.370.032,00	0,00	347.800,00	347.800,00	1.370.032,00	1.202.081,20	1.202.081,20	0,00	167.950,80	0,00
46 34 22 35	08 2 0 00	5	03 2	TÜKETİME YÖNELİK MAL VE MALZEME	0,00	355.009,00	0,00	92.000,00	192.000,00	255.009,00	203.918,46	203.918,46	0,00	51.090,54	0,00
46 34 22 35	08 2 0 00	5	03 3	YOLLUKLAR	0,00	3.003,00	0,00	700,00	700,00	3.003,00	1.674,25	1.674,25	0,00	1.328,75	0,00
46 34 22 35	08 2 0 00	5	03 4	GÖREV GİDERLERİ	0,00	3,00	0,00	0,00	0,00	3,00	0,00	0,00	0,00	3,00	0,00
46 34 22 35	08 2 0 00	5	03 5	HİZMET ALIMLARI	0,00	837.012,00	0,00	243.000,00	68.000,00	1.012.012,00	952.743,52	952.743,52	0,00	59.268,48	0,00
46 34 22 35	08 2 0 00	5	03 6	TEMSİL VE TANITMA GİDERLERİ	0,00	70.000,00	0,00	0,00	0,00	70.000,00	27.772,95	27.772,95	0,00	42.227,05	0,00
46 34 22 35	08 2 0 00	5	03 7	MENKUL MAL,GAYRİMADDİ HAK ALIM,B	0,00	105.005,00	0,00	12.100,00	87.100,00	30.005,00	15.972,02	15.972,02	0,00	14.032,98	0,00
46 34 22 35	08 2 0 00	5	06	SERMAYE GİDERLERİ	0,00	7,00	0,00	0,00	0,00	7,00	0,00	0,00	0,00	7,00	0,00
46 34 22 35	08 2 0 00	5	06 1	MAMUL MAL ALIMLARI	0,00	7,00	0,00	0,00	0,00	7,00	0,00	0,00	0,00	7,00	0,00
46 34 22 35	09			EĞİTİM HİZMETLERİ	0,00	140.001,00	0,00	0,00	0,00	140.001,00	22.178,10	22.178,10	0,00	117.822,90	0,00
46 34 22 35	09 9			SINIFLANDIRMAYA GİRMEYEN EĞİTİM	0,00	140.001,00	0,00	0,00	0,00	140.001,00	22.178,10	22.178,10	0,00	117.822,90	0,00
46 34 22 35	09 9 9			SINIFLANDIRMAYA GİRMEYEN EĞİTİM	0,00	140.001,00	0,00	0,00	0,00	140.001,00	22.178,10	22.178,10	0,00	117.822,90	0,00
46 34 22 35	09 9 9 00			SINIFLANDIRMAYA GİRMEYEN EĞİTİM	0,00	140.001,00	0,00	0,00	0,00	140.001,00	22.178,10	22.178,10	0,00	117.822,90	0,00
46 34 22 35	09 9 9 00	5		MAHALLİ İDARELER	0,00	140.001,00	0,00	0,00	0,00	140.001,00	22.178,10	22.178,10	0,00	117.822,90	0,00
46 34 22 35	09 9 9 00	5	03	MAL VE HİZMET ALIM GİDERLERİ	0,00	140.001,00	0,00	0,00	0,00	140.001,00	22.178,10	22.178,10	0,00	117.822,90	0,00
46 34 22 35	09 9 9 00	5	03 2	TÜKETİME YÖNELİK MAL VE MALZEME	0,00	80.000,00	0,00	0,00	0,00	80.000,00	6.130,10	6.130,10	0,00	73.869,90	0,00
46 34 22 35	09 9 9 00	5	03 5	HİZMET ALIMLARI	0,00	60.001,00	0,00	0,00	0,00	60.001,00	16.048,00	16.048,00	0,00	43.953,00	0,00
46 34 22 36				MALİ HİZMETLER MÜDÜRLÜĞÜ	822.377,84	31.593.032,00	0,00	694.150,00	11.255.302,00	21.854.257,84	18.950.672,53	18.950.672,53	0,00	2.496.148,47	407.436,84
46 34 22 36	01			GENEL KAMU HİZMETLERİ	822.377,84	31.593.032,00	0,00	694.150,00	11.255.302,00	21.854.257,84	18.950.672,53	18.950.672,53	0,00	2.496.148,47	407.436,84
46 34 22 36	01 1			YASAMA VE YÜRÜTME ORGANLARI, FİN	822.377,84	31.593.032,00	0,00	694.150,00	11.255.302,00	21.854.257,84	18.950.672,53	18.950.672,53	0,00	2.496.148,47	407.436,84
46 34 22 36	01 1 2			FİNANSAL VE MALİ İŞLER VE HİZMETL	822.377,84	31.593.032,00	0,00	694.150,00	11.255.302,00	21.854.257,84	18.950.672,53	18.950.672,53	0,00	2.496.148,47	407.436,84
46 34 22 36	01 1 2 00			FİNANSAL VE MALİ İŞLER VE HİZMETL	822.377,84	31.593.032,00	0,00	694.150,00	11.255.302,00	21.854.257,84	18.950.672,53	18.950.672,53	0,00	2.496.148,47	407.436,84
46 34 22 36	01 1 2 00	5		MAHALLİ İDARELER	822.377,84	31.593.032,00	0,00	694.150,00	11.255.302,00	21.854.257,84	18.950.672,53	18.950.672,53	0,00	2.496.148,47	407.436,84
46 34 22 36	01 1 2 00	5	01	PERSONEL GİDERLERİ	0,00	1.170.003,00	0,00	13.100,00	13.100,00	1.170.003,00	1.036.846,82	1.036.846,82	0,00	133.156,18	0,00
46 34 22 36	01 1 2 00	5	01 1	MEMURLAR	0,00	860.003,00	0,00	13.100,00	13.100,00	860.003,00	833.598,04	833.598,04	0,00	26.404,96	0,00
46 34 22 36	01 1 2 00	5	01 4	GEÇİCİ PERSONEL	0,00	310.000,00	0,00	0,00	0,00	310.000,00	203.248,78	203.248,78	0,00	106.751,22	0,00

Kurum Adı: KADIKÖY BELEDİYESİ YILI : 2010				GİDER (A) BÜTÇESİ KESİN HESAP CETVELİ											
Kurumsal Sınıf I III IV	Fonks. Sınıf. I III IV	Fins. Tipi I	Eko. Sınıf. III	Açıklama	Geçen Yıdan Devreden Ödenek	Bütçe ile Verilen Ödenek	Ek Ödenek	Aktarma ile		Net Bütçe Ödeneği Toplamı	Bütçe Gideri Toplamı	Ödenen Bütçe Gideri	Ödenek Üstü Harcama	İptal Edilen Ödenek	Sonraki Yıla Devreden Ödenek
								Eklenen (+)	Düşülen (-)						
46 34 22 36	01 1 2 00	5	02	SOSYAL GÜVENLİK KURUMLARINA DE	0,00	113.001,00	0,00	67.050,00	10.700,00	169.351,00	168.768,86	168.768,86	0,00	582,14	0,00
46 34 22 36	01 1 2 00	5	02 1	MEMURLAR	0,00	113.001,00	0,00	67.050,00	10.700,00	169.351,00	168.768,86	168.768,86	0,00	582,14	0,00
46 34 22 36	01 1 2 00	5	03	MAL VE HİZMET ALIM GİDERLERİ	0,00	2.000.025,00	0,00	614.000,00	44.000,00	2.570.025,00	2.148.996,02	2.148.996,02	0,00	421.028,98	0,00
46 34 22 36	01 1 2 00	5	03 2	TÜKETİME YÖNELİK MAL VE MALZEME	0,00	591.005,00	0,00	0,00	40.000,00	551.005,00	443.583,42	443.583,42	0,00	107.421,58	0,00
46 34 22 36	01 1 2 00	5	03 3	YOLLUKLAR	0,00	46.005,00	0,00	0,00	0,00	46.005,00	19.627,00	19.627,00	0,00	26.378,00	0,00
46 34 22 36	01 1 2 00	5	03 4	GÖREV GİDERLERİ	0,00	10.002,00	0,00	570.000,00	0,00	580.002,00	564.610,58	564.610,58	0,00	15.391,42	0,00
46 34 22 36	01 1 2 00	5	03 5	HİZMET ALIMLARI	0,00	1.343.009,00	0,00	1.000,00	1.000,00	1.343.009,00	1.072.785,62	1.072.785,62	0,00	270.223,38	0,00
46 34 22 36	01 1 2 00	5	03 7	MENKUL,MAL,GAYRIMADDİ HAK ALIM,B	0,00	10.004,00	0,00	43.000,00	3.000,00	50.004,00	48.389,40	48.389,40	0,00	1.614,60	0,00
46 34 22 36	01 1 2 00	5	04	FAİZ GİDERLERİ	0,00	5.000.000,00	0,00	0,00	0,00	5.000.000,00	5.000.000,00	5.000.000,00	0,00	0,00	0,00
46 34 22 36	01 1 2 00	5	04 2	DİĞER İÇ BORÇ FAİZ GİDERLERİ	0,00	5.000.000,00	0,00	0,00	0,00	5.000.000,00	5.000.000,00	5.000.000,00	0,00	0,00	0,00
46 34 22 36	01 1 2 00	5	04 5	KISA VADELİ NAKİT İŞLEMLERE AİT FAİ	0,00	0,00	0,00	0,00	0,00	0,00	0,00	0,00	0,00	0,00	0,00
46 34 22 36	01 1 2 00	5	05	CARİ TRANSFERLER	822.377,84	12.229.998,00	0,00	0,00	1.570.000,00	11.482.375,84	10.596.060,83	10.596.060,83	0,00	478.878,17	407.436,84
46 34 22 36	01 1 2 00	5	05 1	GÖREV ZARARLARI	0,00	300.001,00	0,00	0,00	0,00	300.001,00	295.700,00	295.700,00	0,00	4.301,00	0,00
46 34 22 36	01 1 2 00	5	05 3	KAR AMACI GÜTMEYEN KURULUŞLARA	0,00	350.001,00	0,00	0,00	0,00	350.001,00	264.631,83	264.631,83	0,00	85.369,17	0,00
46 34 22 36	01 1 2 00	5	05 4	HANE HALKINA YAPILAN TRANSFERLER	822.377,84	1.002,00	0,00	0,00	0,00	823.379,84	415.941,00	415.941,00	0,00	2,00	407.436,84
46 34 22 36	01 1 2 00	5	05 8	GELİRLERDEN AYRILAN PAYLAR	0,00	11.578.994,00	0,00	0,00	1.570.000,00	10.008.994,00	9.619.788,00	9.619.788,00	0,00	389.206,00	0,00
46 34 22 36	01 1 2 00	5	07	SERMAYE TRANSFERLERİ	0,00	5,00	0,00	0,00	0,00	5,00	0,00	0,00	0,00	5,00	0,00
46 34 22 36	01 1 2 00	5	07 1	YURTİÇİ SERMAYE TRANSFERLERİ (Te	0,00	5,00	0,00	0,00	0,00	5,00	0,00	0,00	0,00	5,00	0,00
46 34 22 36	01 1 2 00	5	09	YEDEK ÖDENEKLER	0,00	11.080.000,00	0,00	0,00	9.617.502,00	1.462.498,00	0,00	0,00	0,00	1.462.498,00	0,00
46 34 22 36	01 1 2 00	5	09 1	PERSONEL YEDEK ÖDENEĞİ	0,00	4.000.000,00	0,00	0,00	2.976.002,00	1.023.998,00	0,00	0,00	0,00	1.023.998,00	0,00
46 34 22 36	01 1 2 00	5	09 5	DOĞAL AFET GİDERLERİNİ KARŞILAMA	0,00	0,00	0,00	0,00	0,00	0,00	0,00	0,00	0,00	0,00	0,00
46 34 22 36	01 1 2 00	5	09 6	YEDEK ÖDENEK	0,00	7.080.000,00	0,00	0,00	6.641.500,00	438.500,00	0,00	0,00	0,00	438.500,00	0,00
46 34 22 37	08			PARK VE BAHÇELER MÜDÜRLÜĞÜ	478.495,82	10.378.063,00	0,00	641.050,00	1.029.700,00	10.467.908,82	8.504.997,02	8.504.997,02	0,00	1.962.911,80	0,00
46 34 22 37	08			DİNLENME, KÜLTÜR VE DİN HİZMETLE	478.495,82	10.378.063,00	0,00	641.050,00	1.029.700,00	10.467.908,82	8.504.997,02	8.504.997,02	0,00	1.962.911,80	0,00
46 34 22 37	08 1			DİNLENME VE SPOR HİZMETLERİ	478.495,82	10.378.063,00	0,00	641.050,00	1.029.700,00	10.467.908,82	8.504.997,02	8.504.997,02	0,00	1.962.911,80	0,00
46 34 22 37	08 1 0			DİNLENME VE SPOR HİZMETLERİ	478.495,82	10.378.063,00	0,00	641.050,00	1.029.700,00	10.467.908,82	8.504.997,02	8.504.997,02	0,00	1.962.911,80	0,00
46 34 22 37	08 1 0 00	5		MAHALLİ İDARELER	478.495,82	10.378.063,00	0,00	641.050,00	1.029.700,00	10.467.908,82	8.504.997,02	8.504.997,02	0,00	1.962.911,80	0,00
46 34 22 37	08 1 0 00	5	01	PERSONEL GİDERLERİ	0,00	2.324.005,00	0,00	220.000,00	100.000,00	2.444.005,00	2.138.692,37	2.138.692,37	0,00	305.312,63	0,00
46 34 22 37	08 1 0 00	5	01 1	MEMURLAR	0,00	229.004,00	0,00	0,00	0,00	229.004,00	210.554,00	210.554,00	0,00	18.450,00	0,00
46 34 22 37	08 1 0 00	5	01 3	İŞÇİLER	0,00	2.095.001,00	0,00	220.000,00	100.000,00	2.215.001,00	1.928.138,37	1.928.138,37	0,00	286.862,63	0,00
46 34 22 37	08 1 0 00	5	02	SOSYAL GÜVENLİK KURUMLARINA DE	0,00	474.001,00	0,00	18.350,00	2.000,00	490.351,00	394.810,58	394.810,58	0,00	95.540,42	0,00
46 34 22 37	08 1 0 00	5	02 1	MEMURLAR	0,00	33.001,00	0,00	18.350,00	2.000,00	49.351,00	46.187,98	46.187,98	0,00	3.163,02	0,00
46 34 22 37	08 1 0 00	5	02 3	İŞÇİLER	0,00	441.000,00	0,00	0,00	0,00	441.000,00	348.622,60	348.622,60	0,00	92.377,40	0,00
46 34 22 37	08 1 0 00	5	03	MAL VE HİZMET ALIM GİDERLERİ	0,00	680.028,00	0,00	402.700,00	102.700,00	980.028,00	761.708,47	761.708,47	0,00	218.319,53	0,00
46 34 22 37	08 1 0 00	5	03 2	TÜKETİME YÖNELİK MAL VE MALZEME	0,00	409.010,00	0,00	389.000,00	74.000,00	724.010,00	591.582,47	591.582,47	0,00	132.427,53	0,00
46 34 22 37	08 1 0 00	5	03 3	YOLLUKLAR	0,00	11.004,00	0,00	0,00	0,00	11.004,00	3.967,88	3.967,88	0,00	7.036,12	0,00
46 34 22 37	08 1 0 00	5	03 4	GÖREV GİDERLERİ	0,00	50.003,00	0,00	0,00	15.000,00	35.003,00	0,00	0,00	0,00	35.003,00	0,00
46 34 22 37	08 1 0 00	5	03 5	HİZMET ALIMLARI	0,00	205.005,00	0,00	13.700,00	13.700,00	205.005,00	166.158,12	166.158,12	0,00	38.846,88	0,00
46 34 22 37	08 1 0 00	5	03 7	MENKUL MAL,GAYRIMADDİ HAK ALIM,B	0,00	5.006,00	0,00	0,00	0,00	5.006,00	0,00	0,00	0,00	5.006,00	0,00
46 34 22 37	08 1 0 00	5	06	SERMAYE GİDERLERİ	478.495,82	6.900.029,00	0,00	0,00	825.000,00	6.553.524,82	5.209.785,60	5.209.785,60	0,00	1.343.739,22	0,00
46 34 22 37	08 1 0 00	5	06 1	MAMUL MAL ALIMLARI	0,00	500.010,00	0,00	0,00	125.000,00	375.010,00	340.194,50	340.194,50	0,00	34.815,50	0,00
46 34 22 37	08 1 0 00	5	06 5	GAYRİMENKUL SERMAYE ÜRETİM GİDE	191.316,89	1.250.013,00	0,00	0,00	550.000,00	891.329,89	462.400,68	462.400,68	0,00	428.929,21	0,00
46 34 22 37	08 1 0 00	5	06 7	GAYRİMENKUL BÜYÜK ONARIM GİDERİ	287.178,93	5.150.006,00	0,00	0,00	150.000,00	5.287.184,93	4.407.190,42	4.407.190,42	0,00	879.994,51	0,00
46 34 22 38	01			PLAN PROJE MÜDÜRLÜĞÜ	0,00	1.505.556,00	0,00	144.400,00	441.000,00	1.208.956,00	827.772,76	827.772,76	0,00	381.183,24	0,00
46 34 22 38	01			GENEL KAMU HİZMETLERİ	0,00	1.505.556,00	0,00	144.400,00	441.000,00	1.208.956,00	827.772,76	827.772,76	0,00	381.183,24	0,00
46 34 22 38	01 3			GENEL HİZMETLER	0,00	1.505.556,00	0,00	144.400,00	441.000,00	1.208.956,00	827.772,76	827.772,76	0,00	381.183,24	0,00
46 34 22 38	01 3 2			GENEL PLANLAMA VE İSTATİSTİK HIZN	0,00	1.505.556,00	0,00	144.400,00	441.000,00	1.208.956,00	827.772,76	827.772,76	0,00	381.183,24	0,00
46 34 22 38	01 3 2 00			GENEL PLANLAMA VE İSTATİSTİK HIZN	0,00	1.505.556,00	0,00	144.400,00	441.000,00	1.208.956,00	827.772,76	827.772,76	0,00	381.183,24	0,00
46 34 22 38	01 3 2 00	5		MAHALLİ İDARİLER	0,00	1.505.556,00	0,00	144.400,00	441.000,00	1.208.956,00	827.772,76	827.772,76	0,00	381.183,24	0,00
46 34 22 38	01 3 2 00	5	01	PERSONEL GİDERLERİ	0,00	127.504,00	0,00	3.000,00	3.000,00	127.504,00	103.611,90	103.611,90	0,00	23.892,10	0,00
46 34 22 38	01 3 2 00	5	01 1	MEMURLAR	0,00	127.504,00	0,00	3.000,00	3.000,00	127.504,00	103.611,90	103.611,90	0,00	23.892,10	0,00
46 34 22 38	01 3 2 00	5	02	SOSYAL GÜVENLİK KURUMLARINA DE	0,00	17.001,00	0,00	8.400,00	0,00	25.401,00	21.028,12	21.028,12	0,00	4.372,88	0,00
46 34 22 38	01 3 2 00	5	02 1	MEMURLAR	0,00	17.001,00	0,00	8.400,00	0,00	25.401,00	21.028,12	21.028,12	0,00	4.372,88	0,00
46 34 22 38	01 3 2 00	5	03	MAL VE HİZMET ALIM GİDERLERİ	0,00	681.025,00	0,00	98.000,00	123.000,00	656.025,00	431.809,16	431.809,16	0,00	224.215,84	0,00
46 34 22 38	01 3 2 00	5	03 2	TÜKETİME YÖNELİK MAL VE MALZEME	0,00	57.004,00	0,00	9.000,00	9.000,00	57.004,00	17.184,45	17.184,45	0,00	39.819,55	0,00
46 34 22 38	01 3 2 00	5	03 3	YOLLUKLAR	0,00	30.005,00	0,00	0,00	0,00	30.005,00	17.423,74	17.423,74	0,00	12.581,26	0,00
46 34 22 38	01 3 2 00	5	03 4	GÖREV GİDERLERİ	0,00	10.006,00	0,00	0,00	0,00	10.006,00	0,00	0,00	0,00	10.006,00	0,00
46 34 22 38	01 3 2 00	5	03 5	HİZMET ALIMLARI	0,00	562.009,00	0,00	89.000,00	114.000,00	537.009,00	388.084,97	388.084,97	0,00	148.924,03	0,00
46 34 22 38	01 3 2 00	5	03 6	TEMSİL VE TANITMA GİDERLERİ	0,00	20.000,00	0,00	0,00	0,00	20.000,00	9.116,00	9.116,00	0,00	10.884,00	0,00

Kurum Adı: KADIKÖY BELEDİYESİ YILI : 2010					GİDER (A) BÜTÇESİ KESİN HESAP CETVELİ										
Kurumsal Sınıf I III IV	Fonks. Sınıf. I III IV	Fins. Tipi I	Eko. Sınıf. III	Açıklama	Geçen Yıdan Devreden Ödenek	Bütçe ile Verilen Ödenek	Ek Ödenek	Aktarma İle		Net Bütçe Ödeneği Toplamı	Bütçe Gideri Toplamı	Ödenen Bütçe Gideri	Ödenek Üstü Harcama	İptal Edilen Ödenek	Sonraki Yıla Devreden Ödenek
								Eklenen (+)	Düşülen (-)						
46 34 22 38	01 3 2 00	5	03 7	MENKUL MAL,GAYRIMADDİ HAK ALIM,B	0,00	2.001,00	0,00	0,00	0,00	2.001,00	0,00	0,00	0,00	2.001,00	0,00
46 34 22 38	01 3 2 00	5	03 8	GAYRIMENKUL MAL BAKIM VE ONARIM	0,00	0,00	0,00	0,00	0,00	0,00	0,00	0,00	0,00	0,00	0,00
46 34 22 38	01 3 2 00	5	05	CARİ TRANSFERLER	0,00	80.007,00	0,00	15.000,00	15.000,00	80.007,00	65.623,58	65.623,58	0,00	14.383,42	0,00
46 34 22 38	01 3 2 00	5	05 3	KAR AMACI GÜTMEYEN KURULUŞLARA	0,00	40.003,00	0,00	15.000,00	0,00	55.003,00	55.000,00	55.000,00	0,00	3,00	0,00
46 34 22 38	01 3 2 00	5	05 6	YURTDIŞINA YAPILAN TRANSFERLER	0,00	40.004,00	0,00	0,00	15.000,00	25.004,00	10.623,58	10.623,58	0,00	14.380,42	0,00
46 34 22 38	01 3 2 00	5	06	SERMAYE GİDERLERİ	0,00	600.019,00	0,00	20.000,00	300.000,00	320.019,00	205.700,00	205.700,00	0,00	114.319,00	0,00
46 34 22 38	01 3 2 00	5	06 1	MAMUL MAL ALIMLARI	0,00	6,00	0,00	0,00	0,00	6,00	0,00	0,00	0,00	6,00	0,00
46 34 22 38	01 3 2 00	5	06 3	GAYRI MADDİ HAK ALIMLARI	0,00	13,00	0,00	0,00	0,00	13,00	0,00	0,00	0,00	13,00	0,00
46 34 22 38	01 3 2 00	5	06 5	GAYRIMENKUL SERMAYE ÜRETİM GİDE	0,00	600.000,00	0,00	20.000,00	300.000,00	320.000,00	205.700,00	205.700,00	0,00	114.300,00	0,00
46 34 22 39				RUHSAT VE DENETİM MÜDÜRLÜĞÜ	0,00	245.020,00	0,00	15.294,00	2.144,00	258.170,00	204.609,71	204.609,71	0,00	53.560,29	0,00
46 34 22 39	04			EKONOMİK İŞLER VE HİZMETLER	0,00	245.020,00	0,00	15.294,00	2.144,00	258.170,00	204.609,71	204.609,71	0,00	53.560,29	0,00
46 34 22 39	04 1			GENEL EKONOMİK İŞLER VE HİZMETLER	0,00	245.020,00	0,00	15.294,00	2.144,00	258.170,00	204.609,71	204.609,71	0,00	53.560,29	0,00
46 34 22 39	04 1 2			İŞGÜCÜ İŞLERİ VE HİZMETLERİ	0,00	245.020,00	0,00	15.294,00	2.144,00	258.170,00	204.609,71	204.609,71	0,00	53.560,29	0,00
46 34 22 39	04 1 2 00			İŞGÜCÜ İŞLERİ VE HİZMETLERİ	0,00	245.020,00	0,00	15.294,00	2.144,00	258.170,00	204.609,71	204.609,71	0,00	53.560,29	0,00
46 34 22 39	04 1 2 00	5		MAHALLİ İDARELER	0,00	245.020,00	0,00	15.294,00	2.144,00	258.170,00	204.609,71	204.609,71	0,00	53.560,29	0,00
46 34 22 39	04 1 2 00	5	01	PERSONEL GİDERLERİ	0,00	175.504,00	0,00	1.200,00	1.200,00	175.504,00	148.745,78	148.745,78	0,00	26.758,22	0,00
46 34 22 39	04 1 2 00	5	01 1	MEMURLAR	0,00	175.504,00	0,00	1.200,00	1.200,00	175.504,00	148.745,78	148.745,78	0,00	26.758,22	0,00
46 34 22 39	04 1 2 00	5	02	SOSYAL GÜVENLİK KURUMLARINA DE	0,00	25.501,00	0,00	13.150,00	0,00	38.651,00	34.694,73	34.694,73	0,00	3.956,27	0,00
46 34 22 39	04 1 2 00	5	02 1	MEMURLAR	0,00	25.501,00	0,00	13.150,00	0,00	38.651,00	34.694,73	34.694,73	0,00	3.956,27	0,00
46 34 22 39	04 1 2 00	5	03	MAL VE HİZMET ALIM GİDERLERİ	0,00	44.015,00	0,00	944,00	944,00	44.015,00	21.169,20	21.169,20	0,00	22.845,80	0,00
46 34 22 39	04 1 2 00	5	03 2	TÜKETİME YÖNELİK MAL VE MALZEME	0,00	41.006,00	0,00	0,00	0,00	41.006,00	20.225,20	20.225,20	0,00	20.780,80	0,00
46 34 22 39	04 1 2 00	5	03 3	YOLLUKLAR	0,00	2.004,00	0,00	0,00	0,00	2.004,00	0,00	0,00	0,00	2.004,00	0,00
46 34 22 39	04 1 2 00	5	03 5	HİZMET ALIMLARI	0,00	1.002,00	0,00	944,00	944,00	1.002,00	944,00	944,00	0,00	58,00	0,00
46 34 22 39	04 1 2 00	5	03 7	MENKUL MAL,GAYRIMADDİ HAK ALIM,B	0,00	3,00	0,00	0,00	0,00	3,00	0,00	0,00	0,00	3,00	0,00
46 34 22 40				TEMİZLİK İŞLERİ MÜDÜRLÜĞÜ	0,00	34.191.229,00	0,00	347.600,00	420.950,00	34.117.879,00	30.818.227,56	30.818.227,56	0,00	3.299.651,44	0,00
46 34 22 40	05			ÇEVRE KORUMA HİZMETLERİ	0,00	34.191.229,00	0,00	347.600,00	420.950,00	34.117.879,00	30.818.227,56	30.818.227,56	0,00	3.299.651,44	0,00
46 34 22 40	05 1			ATIK YÖNETİMİ HİZMETLERİ	0,00	34.191.229,00	0,00	347.600,00	420.950,00	34.117.879,00	30.818.227,56	30.818.227,56	0,00	3.299.651,44	0,00
46 34 22 40	05 1 0			ATIK YÖNETİMİ HİZMETLERİ	0,00	34.191.229,00	0,00	347.600,00	420.950,00	34.117.879,00	30.818.227,56	30.818.227,56	0,00	3.299.651,44	0,00
46 34 22 40	05 1 0 00			ATIK YÖNETİMİ HİZMETLERİ	0,00	34.191.229,00	0,00	347.600,00	420.950,00	34.117.879,00	30.818.227,56	30.818.227,56	0,00	3.299.651,44	0,00
46 34 22 40	05 1 0 00	5		MAHALLİ İDARELER	0,00	34.191.229,00	0,00	347.600,00	420.950,00	34.117.879,00	30.818.227,56	30.818.227,56	0,00	3.299.651,44	0,00
46 34 22 40	05 1 0 00	5	01	PERSONEL GİDERLERİ	0,00	7.500.205,00	0,00	317.500,00	300.500,00	7.517.205,00	5.287.772,73	5.287.772,73	0,00	2.229.432,27	0,00
46 34 22 40	05 1 0 00	5	01 1	MEMURLAR	0,00	68.204,00	0,00	17.500,00	500,00	85.204,00	82.944,45	82.944,45	0,00	2.259,55	0,00
46 34 22 40	05 1 0 00	5	01 3	İŞÇİLER	0,00	7.432.001,00	0,00	300.000,00	300.000,00	7.432.001,00	5.204.828,28	5.204.828,28	0,00	2.227.172,72	0,00
46 34 22 40	05 1 0 00	5	02	SOSYAL GÜVENLİK KURUMLARINA DE	0,00	1.301.002,00	0,00	10.100,00	450,00	1.310.652,00	833.157,73	833.157,73	0,00	477.494,27	0,00
46 34 22 40	05 1 0 00	5	02 1	MEMURLAR	0,00	10.001,00	0,00	10.100,00	450,00	19.651,00	18.834,23	18.834,23	0,00	816,77	0,00
46 34 22 40	05 1 0 00	5	02 3	İŞÇİLER	0,00	1.291.001,00	0,00	0,00	0,00	1.291.001,00	814.323,50	814.323,50	0,00	476.677,50	0,00
46 34 22 40	05 1 0 00	5	03	MAL VE HİZMET ALIM GİDERLERİ	0,00	25.090.017,00	0,00	20.000,00	20.000,00	25.090.017,00	24.548.208,82	24.548.208,82	0,00	541.808,18	0,00
46 34 22 40	05 1 0 00	5	03 2	TÜKETİME YÖNELİK MAL VE MALZEME	0,00	66.005,00	0,00	0,00	0,00	66.005,00	36.534,47	36.534,47	0,00	29.470,53	0,00
46 34 22 40	05 1 0 00	5	03 3	YOLLUKLAR	0,00	1.006,00	0,00	0,00	0,00	1.006,00	0,00	0,00	0,00	1.006,00	0,00
46 34 22 40	05 1 0 00	5	03 5	HİZMET ALIMLARI	0,00	25.003.003,00	0,00	5.000,00	20.000,00	24.988.003,00	24.486.917,95	24.486.917,95	0,00	501.085,05	0,00
46 34 22 40	05 1 0 00	5	03 7	MENKUL MAL,GAYRIMADDİ HAK ALIM,B	0,00	20.003,00	0,00	15.000,00	0,00	35.003,00	24.756,40	24.756,40	0,00	10.246,60	0,00
46 34 22 40	05 1 0 00	5	06	SERMAYE GİDERLERİ	0,00	300.005,00	0,00	0,00	100.000,00	200.005,00	149.088,28	149.088,28	0,00	50.916,72	0,00
46 34 22 40	05 1 0 00	5	06 1	MAMUL MAL ALIMLARI	0,00	300.005,00	0,00	0,00	100.000,00	200.005,00	149.088,28	149.088,28	0,00	50.916,72	0,00
46 34 22 41				VETERİNER İŞLERİ MÜDÜRLÜĞÜ	0,00	2.875.830,00	0,00	1.252.601,00	275.900,00	3.852.531,00	3.505.164,92	3.505.164,92	0,00	347.366,08	0,00
46 34 22 41	07			SAGLIK HİZMETLERİ	0,00	2.875.830,00	0,00	1.252.601,00	275.900,00	3.852.531,00	3.505.164,92	3.505.164,92	0,00	347.366,08	0,00
46 34 22 41	07 9			SINIFLANDIRMAYA GİRMEYEN SAĞLIK	0,00	2.875.830,00	0,00	1.252.601,00	275.900,00	3.852.531,00	3.505.164,92	3.505.164,92	0,00	347.366,08	0,00
46 34 22 41	07 9 9			SINIFLANDIRMAYA GİRMEYEN SAĞLIK	0,00	2.875.830,00	0,00	1.252.601,00	275.900,00	3.852.531,00	3.505.164,92	3.505.164,92	0,00	347.366,08	0,00
46 34 22 41	07 9 9 00			SINIFLANDIRMAYA GİRMEYEN SAĞLIK	0,00	2.875.830,00	0,00	1.252.601,00	275.900,00	3.852.531,00	3.505.164,92	3.505.164,92	0,00	347.366,08	0,00
46 34 22 41	07 9 9 00	5		MAHALLİ İDARELER	0,00	2.875.830,00	0,00	1.252.601,00	275.900,00	3.852.531,00	3.505.164,92	3.505.164,92	0,00	347.366,08	0,00
46 34 22 41	07 9 9 00	5	01	PERSONEL GİDERLERİ	0,00	2.094.005,00	0,00	159.001,00	98.000,00	2.150.005,00	1.897.246,53	1.897.246,53	0,00	257.759,47	0,00
46 34 22 41	07 9 9 00	5	01 1	MEMURLAR	0,00	263.004,00	0,00	13.500,00	2.000,00	274.504,00	268.597,49	268.597,49	0,00	5.906,51	0,00
46 34 22 41	07 9 9 00	5	01 2	SÖZLEŞMELİ PERSONEL	0,00	0,00	0,00	49.501,00	0,00	49.501,00	46.508,66	46.508,66	0,00	2.992,34	0,00
46 34 22 41	07 9 9 00	5	01 3	İŞÇİLER	0,00	1.831.001,00	0,00	96.000,00	96.000,00	1.831.001,00	1.582.140,38	1.582.140,38	0,00	248.860,62	0,00
46 34 22 41	07 9 9 00	5	02	SOSYAL GÜVENLİK KURUMLARINA DE	0,00	228.807,00	0,00	124.900,00	9.200,00	344.507,00	330.469,89	330.469,89	0,00	14.037,11	0,00
46 34 22 41	07 9 9 00	5	02 1	MEMURLAR	0,00	36.501,00	0,00	26.700,00	2.000,00	61.201,00	59.814,38	59.814,38	0,00	1.386,62	0,00
46 34 22 41	07 9 9 00	5	02 2	SÖZLEŞMELİ PERSONEL	0,00	0,00	0,00	11.000,00	0,00	11.000,00	10.318,88	10.318,88	0,00	681,12	0,00
46 34 22 41	07 9 9 00	5	02 3	İŞÇİLER	0,00	192.306,00	0,00	87.200,00	7.200,00	272.306,00	260.336,63	260.336,63	0,00	11.969,37	0,00
46 34 22 41	07 9 9 00	5	03	MAL VE HİZMET ALIM GİDERLERİ	0,00	553.018,00	0,00	968.700,00	168.700,00	1.353.018,00	1.277.448,50	1.277.448,50	0,00	75.569,50	0,00
46 34 22 41	07 9 9 00	5	03 2	TÜKETİME YÖNELİK MAL VE MALZEME	0,00	333.009,00	0,00	35.000,00	165.000,00	203.009,00	144.939,79	144.939,79	0,00	58.069,21	0,00
46 34 22 41	07 9 9 00	5	03 3	YOLLUKLAR	0,00	3.005,00	0,00	0,00	0,00	3.005,00	888,94	888,94	0,00	2.116,06	0,00

Kurum Adı: KADIKÖY BELEDİYESİ YILI : 2010					GİDER (A) BÜTÇESİ KESİN HESAP CETVELİ										
Kurumsal Sınıf. I III IV	Fonks. Sınıf. I III IV	Fins. Tipi I	Eko. Sınıf. III	Açıklama	Geçen Yıldan Devreden Ödenek	Bütçe ile Verilen Ödenek	Ek Ödenek	Aktarma ile		Net Bütçe Ödeneği Toplamı	Bütçe Gideri Toplamı	Ödenen Bütçe Gideri	Ödenek Üstü Harcama	İptal Edilen Ödenek	Sonraki Yıla Devreden Ödenek
								Eklenen (+)	Düşülen (-)						
46 34 22 41	07 9 9 00	5	03 5	HİZMET ALIMLARI	0,00	207.002,00	0,00	933.700,00	3.700,00	1.137.002,00	1.126.120,27	1.126.120,27	0,00	10.881,73	0,00
46 34 22 41	07 9 9 00	5	03 7	MENKUL MAL GAYRİMADDİ HAK ALIM B	0,00	10.002,00	0,00	0,00	0,00	10.002,00	5.499,50	5.499,50	0,00	4.502,50	0,00
46 34 22 42				YAPI KONTROL MÜDÜRLÜĞÜ	0,00	1.285.634,00	0,00	799.049,00	231.349,00	1.853.334,00	1.157.724,69	1.157.724,69	0,00	695.609,31	0,00
46 34 22 42	06			İSKAN VE TOPLUM REFAHI HİZMETLER	0,00	1.285.634,00	0,00	799.049,00	231.349,00	1.853.334,00	1.157.724,69	1.157.724,69	0,00	695.609,31	0,00
46 34 22 42	06 2			TOPLUM REFAHI HİZMETLERİ	0,00	1.285.634,00	0,00	799.049,00	231.349,00	1.853.334,00	1.157.724,69	1.157.724,69	0,00	695.609,31	0,00
46 34 22 42	06 2 0			TOPLUM REFAHI HİZMETLERİ	0,00	1.285.634,00	0,00	799.049,00	231.349,00	1.853.334,00	1.157.724,69	1.157.724,69	0,00	695.609,31	0,00
46 34 22 42	06 2 0 00			TOPLUM REFAHI HİZMETLERİ	0,00	1.285.634,00	0,00	799.049,00	231.349,00	1.853.334,00	1.157.724,69	1.157.724,69	0,00	695.609,31	0,00
46 34 22 42	06 2 0 00	5		MAHALLİ İDARELER	0,00	1.285.634,00	0,00	799.049,00	231.349,00	1.853.334,00	1.157.724,69	1.157.724,69	0,00	695.609,31	0,00
46 34 22 42	06 2 0 00	5	01	PERSONEL GİDERLERİ	0,00	402.004,00	0,00	213.350,00	28.350,00	587.004,00	586.748,65	586.748,65	0,00	255,35	0,00
46 34 22 42	06 2 0 00	5	01 1	MEMURLAR	0,00	402.004,00	0,00	213.350,00	28.350,00	587.004,00	586.748,65	586.748,65	0,00	255,35	0,00
46 34 22 42	06 2 0 00	5	02	SOSYAL GÜVENLİK KURUMLARINA DE	0,00	60.001,00	0,00	82.700,00	0,00	142.701,00	133.022,84	133.022,84	0,00	9.678,16	0,00
46 34 22 42	06 2 0 00	5	02 1	MEMURLAR	0,00	60.001,00	0,00	82.700,00	0,00	142.701,00	133.022,84	133.022,84	0,00	9.678,16	0,00
46 34 22 42	06 2 0 00	5	03	MAL VE HİZMET ALIM GİDERLERİ	0,00	823.629,00	0,00	502.999,00	202.999,00	1.123.629,00	437.953,20	437.953,20	0,00	685.675,80	0,00
46 34 22 42	06 2 0 00	5	03 2	TÜKETİME YÖNELİK MAL VE MALZEME	0,00	20.007,00	0,00	0,00	0,00	20.007,00	850,00	850,00	0,00	19.157,00	0,00
46 34 22 42	06 2 0 00	5	03 3	YOLLUKLAR	0,00	4.004,00	0,00	0,00	0,00	4.004,00	967,96	967,96	0,00	3.036,04	0,00
46 34 22 42	06 2 0 00	5	03 4	GÖREV GİDERLERİ	0,00	9,00	0,00	0,00	0,00	9,00	0,00	0,00	0,00	9,00	0,00
46 34 22 42	06 2 0 00	5	03 5	HİZMET ALIMLARI	0,00	799.606,00	0,00	502.999,00	202.999,00	1.099.606,00	436.135,24	436.135,24	0,00	663.470,76	0,00
46 34 22 42	06 2 0 00	5	03 7	MENKUL MAL,GAYRİMADDİ HAK ALIM,B	0,00	3,00	0,00	0,00	0,00	3,00	0,00	0,00	0,00	3,00	0,00
46 34 22 43				YAZI İŞLERİ MÜDÜRLÜĞÜ	0,00	1.117.523,00	0,00	111.700,00	273.000,00	956.223,00	898.353,36	898.353,36	0,00	57.869,64	0,00
46 34 22 43	01			GENEL KAMU HİZMETLERİ	0,00	1.117.523,00	0,00	111.700,00	273.000,00	956.223,00	898.353,36	898.353,36	0,00	57.869,64	0,00
46 34 22 43	01 3			GENEL HİZMETLER	0,00	1.117.523,00	0,00	111.700,00	273.000,00	956.223,00	898.353,36	898.353,36	0,00	57.869,64	0,00
46 34 22 43	01 3 9			DİĞER GENEL HİZMETLER	0,00	1.117.523,00	0,00	111.700,00	273.000,00	956.223,00	898.353,36	898.353,36	0,00	57.869,64	0,00
46 34 22 43	01 3 9 00			DİĞER GENEL HİZMETLER	0,00	1.117.523,00	0,00	111.700,00	273.000,00	956.223,00	898.353,36	898.353,36	0,00	57.869,64	0,00
46 34 22 43	01 3 9 00	5		MAHALLİ İDARELER	0,00	1.117.523,00	0,00	111.700,00	273.000,00	956.223,00	898.353,36	898.353,36	0,00	57.869,64	0,00
46 34 22 43	01 3 9 00	5	01	PERSONEL GİDERLERİ	0,00	433.003,00	0,00	4.000,00	4.000,00	433.003,00	419.402,64	419.402,64	0,00	13.600,36	0,00
46 34 22 43	01 3 9 00	5	01 1	MEMURLAR	0,00	433.003,00	0,00	4.000,00	4.000,00	433.003,00	419.402,64	419.402,64	0,00	13.600,36	0,00
46 34 22 43	01 3 9 00	5	02	SOSYAL GÜVENLİK KURUMLARINA DE	0,00	64.501,00	0,00	43.700,00	5.000,00	103.201,00	101.560,28	101.560,28	0,00	1.640,72	0,00
46 34 22 43	01 3 9 00	5	02 1	MEMURLAR	0,00	64.501,00	0,00	43.700,00	5.000,00	103.201,00	101.560,28	101.560,28	0,00	1.640,72	0,00
46 34 22 43	01 3 9 00	5	03	MAL VE HİZMET ALIM GİDERLERİ	0,00	620.019,00	0,00	64.000,00	264.000,00	420.019,00	377.390,44	377.390,44	0,00	42.628,56	0,00
46 34 22 43	01 3 9 00	5	03 2	TÜKETİME YÖNELİK MAL VE MALZEME	0,00	16.005,00	0,00	10.000,00	2.000,00	24.005,00	16.542,90	16.542,90	0,00	7.462,10	0,00
46 34 22 43	01 3 9 00	5	03 3	YOLLUKLAR	0,00	4.004,00	0,00	0,00	0,00	4.004,00	323,00	323,00	0,00	3.681,00	0,00
46 34 22 43	01 3 9 00	5	03 5	HİZMET ALIMLARI	0,00	600.007,00	0,00	45.000,00	262.000,00	383.007,00	352.098,34	352.098,34	0,00	30.908,66	0,00
46 34 22 43	01 3 9 00	5	03 7	MENKUL MAL,GAYRİMADDİ HAK ALIM, E	0,00	3,00	0,00	9.000,00	0,00	9.003,00	8.426,20	8.426,20	0,00	576,80	0,00
46 34 22 44				ZABITA MÜDÜRLÜĞÜ	0,00	4.380.524,00	0,00	309.500,00	81.500,00	4.608.524,00	3.974.867,16	3.974.867,16	0,00	633.656,84	0,00
46 34 22 44	03			KAMU DÜZENİ VE GÜVENLİK HİZMETLİ	0,00	4.380.524,00	0,00	309.500,00	81.500,00	4.608.524,00	3.974.867,16	3.974.867,16	0,00	633.656,84	0,00
46 34 22 44	03 9			SINIFLANDIRMAYA GİRMEYEN KAMU D	0,00	4.380.524,00	0,00	309.500,00	81.500,00	4.608.524,00	3.974.867,16	3.974.867,16	0,00	633.656,84	0,00
46 34 22 44	03 9 9			SINIFLANDIRMAYA GİRMEYEN KAMU D	0,00	4.380.524,00	0,00	309.500,00	81.500,00	4.608.524,00	3.974.867,16	3.974.867,16	0,00	633.656,84	0,00
46 34 22 44	03 9 9 00			SINIFLANDIRMAYA GİRMEYEN KAMU D	0,00	4.380.524,00	0,00	309.500,00	81.500,00	4.608.524,00	3.974.867,16	3.974.867,16	0,00	633.656,84	0,00
46 34 22 44	03 9 9 00	5		MAHALLİ İDARELER	0,00	4.380.524,00	0,00	309.500,00	81.500,00	4.608.524,00	3.974.867,16	3.974.867,16	0,00	633.656,84	0,00
46 34 22 44	03 9 9 00	5	01	PERSONEL GİDERLERİ	0,00	3.265.002,00	0,00	0,00	0,00	3.265.002,00	2.769.734,73	2.769.734,73	0,00	495.267,27	0,00
46 34 22 44	03 9 9 00	5	01 1	MEMURLAR	0,00	3.265.002,00	0,00	0,00	0,00	3.265.002,00	2.769.734,73	2.769.734,73	0,00	495.267,27	0,00
46 34 22 44	03 9 9 00	5	02	SOSYAL GÜVENLİK KURUMLARINA DE	0,00	378.001,00	0,00	306.000,00	78.000,00	606.001,00	596.990,26	596.990,26	0,00	9.010,74	0,00
46 34 22 44	03 9 9 00	5	02 1	MEMURLAR	0,00	378.001,00	0,00	306.000,00	78.000,00	606.001,00	596.990,26	596.990,26	0,00	9.010,74	0,00
46 34 22 44	03 9 9 00	5	03	MAL VE HİZMET ALIM GİDERLERİ	0,00	737.521,00	0,00	3.500,00	3.500,00	737.521,00	608.142,17	608.142,17	0,00	129.378,83	0,00
46 34 22 44	03 9 9 00	5	03 2	TÜKETİME YÖNELİK MAL VE MALZEME	0,00	115.508,00	0,00	0,00	0,00	115.508,00	28.545,68	28.545,68	0,00	86.962,32	0,00
46 34 22 44	03 9 9 00	5	03 3	YOLLUKLAR	0,00	5.005,00	0,00	0,00	0,00	5.005,00	1.500,00	1.500,00	0,00	3.505,00	0,00
46 34 22 44	03 9 9 00	5	03 4	GÖREV GİDERLERİ	0,00	2,00	0,00	0,00	0,00	2,00	0,00	0,00	0,00	2,00	0,00
46 34 22 44	03 9 9 00	5	03 5	HİZMET ALIMLARI	0,00	607.003,00	0,00	0,00	2.000,00	605.003,00	566.662,69	566.662,69	0,00	38.340,31	0,00
46 34 22 44	03 9 9 00	5	03 7	MENKUL MAL,GAYRİMADDİ HAK ALIM, E	0,00	10.003,00	0,00	3.500,00	1.500,00	12.003,00	11.433,80	11.433,80	0,00	569,20	0,00

BÜTÇE GİDER KESİN HESAP CETVELİ GENEL AÇIKLAMASI

KURUMU : KADIKÖY BELEDİYESİ **KURUMSAL KODU** : 46 34 22
BÜTÇE YILI : 2010 **KURUM ADI** : KADIKÖY BELEDİYESİ

2010 Yılı Bütçesi 200.000.000,00-TL Tahmin edilmiş olup, 12.246.564,96-TL'si 2009 yılından devir olmak üzere yıl içinde toplam 28.164.451,00-TL eklenmiş, 28.164.451,00-TL düşülmüş, toplam 212.246.564,96-TL ödenek oluşmuştur. Bu ödenekten 179.616.657,79-TL harcanmış, 29.099.632,99-TL imha edilmiş ve 3.533.106,18-TL 2011 Mali yılına devretmiştir.

**KADIKÖY BELEDİYESİ 2010 YILI KURUMSAL SINIFLANDIRMA
DÜZEYİNDE BÜTÇE GİDERLERİ TABLOSU**

KURUMSAL BÜTÇE KODU	MÜDÜRLÜK ADI	2010 GERÇEKLEŞME
46342202	ÖZEL KALEM MÜDÜRLÜĞÜ	10.627.708,92
46342205	İNSAN KAYNAKLARI VE EĞİTİM MÜDÜRLÜĞÜ	856.451,11
46342209	SAĞLIK İŞLERİ MÜDÜRLÜĞÜ	11.623.792,30
46342210	BİLGİ İŞLEM MÜDÜRLÜĞÜ	2.248.405,14
46342211	ULAŞIM HİZMETLERİ MÜDÜRLÜĞÜ	7.473.931,37
46342220	TEFTİŞ KURULU MÜDÜRLÜĞÜ	117.633,00
46342224	HUKUK İŞLERİ MÜDÜRLÜĞÜ	10.911.590,90
46342230	ÇEVRE KORUMA VE KONTROL MÜDÜRLÜĞÜ	816.197,67
46342231	DESTEK HİZMETLERİ MÜDÜRLÜĞÜ	28.101.030,20
46342232	EMLAK VE İSTİMLAK MÜDÜRLÜĞÜ	1.749.823,04
46342233	FEN İŞLERİ MÜDÜRLÜĞÜ	33.217.735,42
46342234	İMAR VE ŞEHİRCİLİK MÜDÜRLÜĞÜ	1.667.485,72
46342235	KÜLTÜR VE SOSYAL İŞLER MÜDÜRLÜĞÜ	1.362.482,99
46342236	MALİ HİZMETLER MÜDÜRLÜĞÜ	18.950.672,53
46342237	PARK VE BAHÇELER MÜDÜRLÜĞÜ	8.504.997,02
46342238	PLAN PROJE MÜDÜRLÜĞÜ	827.772,76
46342239	RUHSAT VE DENETİM MÜDÜRLÜĞÜ	204.609,71
46342240	TEMİZLİK İŞLERİ MÜDÜRLÜĞÜ	30.818.227,56
46342241	VETERİNER İŞLERİ MÜDÜRLÜĞÜ	3.505.164,92
46342242	YAPI KONTROL MÜDÜRLÜĞÜ	1.157.724,69
46342243	YAZI İŞLERİ MÜDÜRLÜĞÜ	898.353,36
46342244	ZABITA MÜDÜRLÜĞÜ	3.974.867,16
TOPLAM		179.616.657,49

T.C.
KADIKÖY BELEDİYE BAŞKANLIĞI
GİDER (A) CETVELİ

Bütçe Yılı
Bütçe Bölümü

2010
Ekonomik Sınıflandırmaya Göre Bütçe Giderleri

Kod		Geçen Yılda Devreden Ödenek	Bütçe İle Verilen Ödenek	Ek Ödenek	Aktarma İle		Net Bütçe Ödeneği Toplamı	Bütçe Gideri Toplamı	İptal Edilen Ödenek	Sonraki Yıla Devreden Ödenek
					Eklene (+)	Düşülen (-)				
01	PERSONEL GİDERLERİ	0,00	47.554.301,00	0,00	4.501.952,00	2.528.450,00	49.527.803,00	42.986.629,94	6.541.173,06	0,00
02	SOSYAL. GÜV. KUR. DEV. PRİ. GİD.	0,00	8.666.836,00	0,00	1.175.150,00	132.650,00	9.709.336,00	7.766.973,02	1.942.362,98	0,00
03	MAL VE HİZMET ALIM GİDERLERİ	0,00	88.743.740,00	0,00	18.801.649,00	8.602.649,00	98.942.740,00	87.075.113,67	11.870.458,33	0,00
04	FAİZ GİDERLERİ	0,00	5.000.000,00	0,00	0,00	0,00	5.000.000,00	5.000.000,00	0,00	0,00
05	CARİ TRANSFERLER	822.377,84	13.410.007,00	0,00	266.500,00	1.785.000,00	12.713.884,84	11.632.297,52	674.150,48	407.436,84
06	SERMAYE GİDERLERİ	11.424.187,12	25.545.111,00	0,00	3.419.200,00	5.498.200,00	34.890.298,12	25.155.643,64	6.608.985,14	3.125.669,34
07	SERMAYE TRANSFERLERİ	0,00	5,00	0,00	0,00	0,00	5,00	0,00	5,00	0,00
09	YEDEK ÖDENEK	0,00	11.080.000,00	0,00	0,00	9.617.502,00	1.462.498,00	0,00	1.462.498,00	0,00
GENEL TOPLAM		12.246.564,96	200.000.000,00	0,00	28.164.451,00	28.164.451,00	212.246.564,96	179.616.657,79	29.099.632,99	3.533.106,18

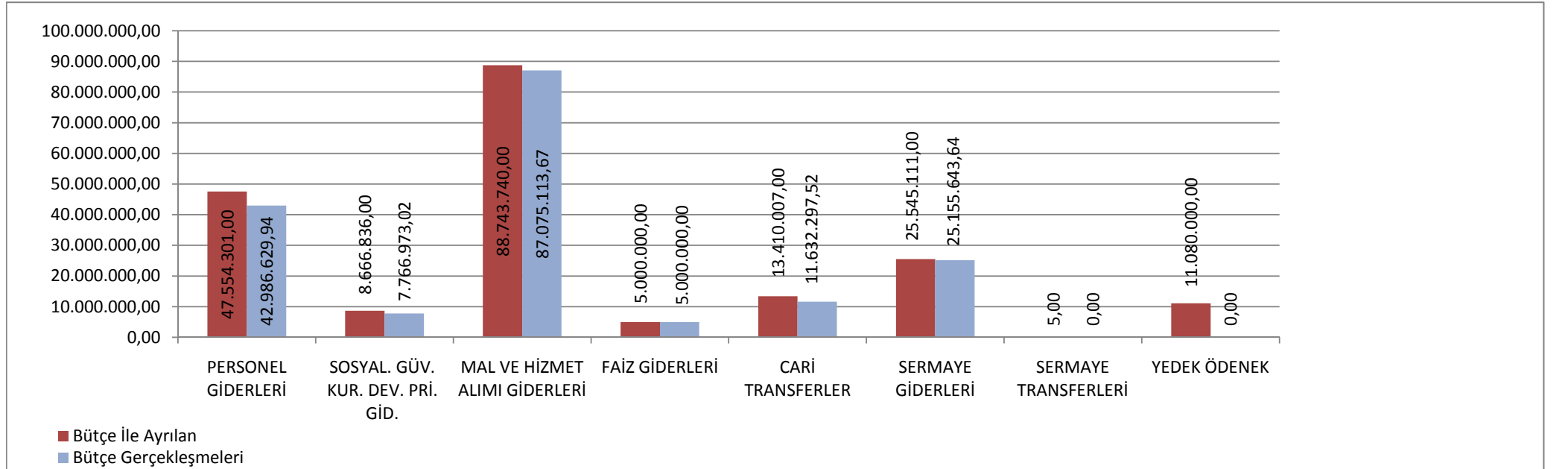

T.C.
KADIKÖY BELEDİYE BAŞKANLIĞI
GİDER (A) CETVELİ

Bütçe Yılı
Bütçe Bölümü

2010
Fonksiyonel Sınıflandırmaya Göre Bütçe Giderleri

Kod	Açıklama	Geçen Yıllan Devreden Ödenek	Bütçe İle Verilen Ödenek	Aktarma İle		Net Bütçe Ödeneği Toplamı	Bütçe Gideri Toplamı	İptal Edilen Ödenek	Sonraki Yıla Devreden Ödenek
				Eklene (+)	Düşülen (-)				
01	GENEL KAMU HİZMETLERİ	822.377,84	89.346.341,00	19.008.956,00	17.992.558,00	91.185.116,84	78.108.669,73	12.669.010,27	407.436,84
03	KAMU DÜZENİ VE GÜVENLİK HİZMETLERİ	0,00	7.680.525,00	309.500,00	81.500,00	7.908.525,00	6.878.497,02	1.030.027,98	0,00
04	EKONOMİK İŞLER VE HİZMETLER	0,00	1.857.051,00	183.694,00	19.144,00	2.021.601,00	1.872.095,43	149.505,57	0,00
05	ÇEVRE KORUMA HİZMETLERİ	0,00	36.143.278,00	419.600,00	974.950,00	35.587.928,00	31.634.425,23	3.956.334,77	0,00
06	İSKAN VE TOPLUM REFAHI HİZMETLERİ	10.945.691,30	34.375.827,00	5.528.749,00	5.220.649,00	45.629.618,30	36.125.283,15	6.378.665,81	3.125.669,34
07	SAĞLIK HİZMETLERİ	0,00	18.479.369,00	1.712.352,00	2.497.150,00	17.694.571,00	15.128.957,22	2.565.613,78	0,00
08	DİNLENME, KÜLTÜR VE DİN HİZMETLERİ	478.495,82	11.977.606,00	1.000.100,00	1.378.500,00	12.077.701,82	9.845.301,91	2.232.399,91	0,00
09	EĞİTİM HİZMETLERİ	0,00	140.003,00	1.500,00	0,00	141.503,00	23.428,10	118.074,90	0,00
GENEL TOPLAM		12.246.564,96	200.000.000,00	28.164.451,00	28.164.451,00	212.246.564,96	179.616.657,79	29.099.632,99	3.533.106,18

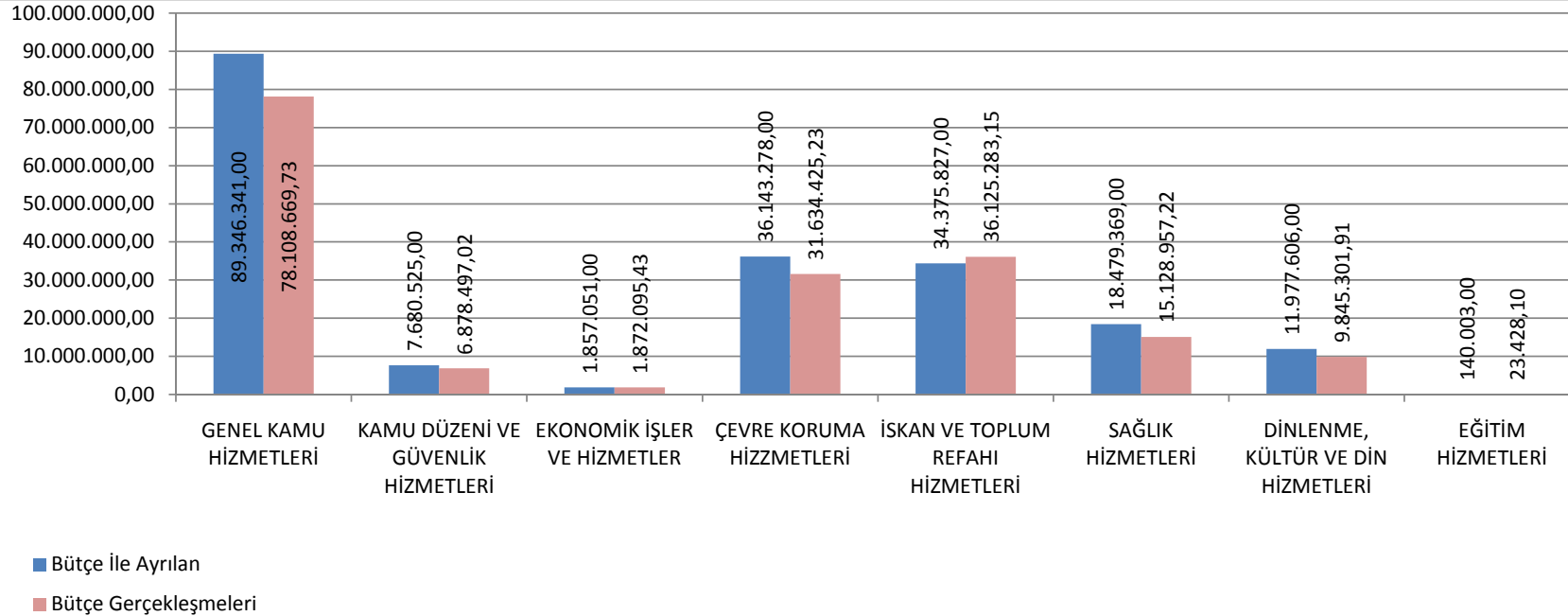

GELİR (B) CETVELİ
KESİN HESABI

Kurum Adı : KADIKÖY BELEDİYESİ				GELİR (B) BÜTÇESİ KESİN HESAP CETVELİ									
Yılı : 2010				Bütçe İle Tahmin Edilen	2009 Yılından Devreden Gelir Tahakkuku	2010 Yılı Tahakkuku	Toplam Tahakkuk	2010 Yılı Tahsilatı	Tahsilattan Red ve İadeler	2010 Yılı Net Tahsilatı	2011 Yılına Devreden Tahakkuk	Tahsilat Oranı	
I	II	III	IV										Açıklama
01				VERGİ GELİRLERİ	112.212.000,00	30.249.740,52	103.946.091,69	134.195.832,21	96.576.391,22	235.331,92	96.341.059,30	37.619.440,99	71,9
01	2			Mülkiyet Üzerinden Alınan Vergiler	88.002.000,00	26.170.958,34	82.868.980,86	109.039.939,20	76.011.233,72	181.660,82	75.829.572,90	33.028.705,48	69,7
01	2	9		Mülkiyet Üzerinden Alınan Diğer Vergiler	88.002.000,00	26.170.958,34	82.868.980,86	109.039.939,20	76.011.233,72	181.660,82	75.829.572,90	33.028.705,48	69,7
01	2	9	51	Bina Vergisi	76.000.000,00	16.175.329,28	76.099.647,83	92.274.977,11	67.961.532,20	172.317,64	67.789.214,56	24.313.444,91	73,6
01	2	9	52	Arsa Vergisi	9.000.000,00	891.641,56	6.443.865,42	7.335.506,98	5.652.164,60	7.445,87	5.644.718,73	1.683.342,38	77
01	2	9	53	Arazi Vergisi	2.000,00	0,00	0,00	0,00	0,00	0,00	0,00	0,00	
01	2	9	54	Çevre Temizlik Vergisi	3.000.000,00	9.103.987,50	325.467,61	9.429.455,11	2.397.536,92	1.897,31	2.395.639,61	7.031.918,19	25,4
01	3			Dahilde Alınan Mal ve Hizmet Vergileri	18.600.000,00	1.472.738,10	17.237.967,64	18.710.705,74	16.587.538,80	9.741,55	16.577.797,25	2.123.166,94	88,6
01	3	2		Özel Tüketim Vergisi	15.050.000,00	0,00	13.567.203,03	13.567.203,03	13.567.203,03	0,00	13.567.203,03	0,00	100
01	3	2	51	Haberleşme Vergisi	1.800.000,00	0,00	1.664.704,56	1.664.704,56	1.664.704,56	0,00	1.664.704,56	0,00	100
01	3	2	52	Elektrik ve Havagazı Tüketim Vergisi	13.250.000,00	0,00	11.902.498,47	11.902.498,47	11.902.498,47	0,00	11.902.498,47	0,00	100
01	3	9		Dahilde Alınan Diğer Mal ve Hizmet Vergileri	3.550.000,00	1.472.738,10	3.670.764,61	5.143.502,71	3.020.335,77	9.741,55	3.010.594,22	2.123.166,94	58,7
01	3	9	51	Eğlence Vergisi	850.000,00	269.584,24	1.081.030,15	1.350.614,39	951.644,55	0,00	951.644,55	398.969,84	70,4
01	3	9	52	Yangın Sigortası Vergisi	0,00	0,00	133,93	133,93	133,93	0,00	133,93	0,00	100
01	3	9	53	İlan ve Reklam Vergisi	2.700.000,00	1.203.153,86	2.589.600,53	3.792.754,39	2.068.557,29	9.741,55	2.058.815,74	1.724.197,10	54,5
01	6			Harçlar	5.610.000,00	2.606.044,08	3.839.143,19	6.445.187,27	3.977.618,70	43.929,55	3.933.689,15	2.467.568,57	61,7
01	6	9		Diğer Harçlar	5.610.000,00	2.606.044,08	3.839.143,19	6.445.187,27	3.977.618,70	43.929,55	3.933.689,15	2.467.568,57	61,7
01	6	9	51	Bina İnşaat Harcı	1.700.000,00	0,00	1.016.527,77	1.016.527,77	1.016.527,77	2.045,55	1.014.482,22	0,00	100
01	6	9	53	İşgal Harcı	2.500.000,00	2.606.044,08	1.366.511,12	3.972.555,20	1.504.986,63	1.676,00	1.503.310,63	2.467.568,57	37,8
01	6	9	54	İşyeri Açma İzni Harcı	200.000,00	0,00	350.421,53	350.421,53	350.421,53	12.625,00	337.796,53	0,00	100
01	6	9	56	Ölçü ve Tartı Aletleri Muayene Harcı	10.000,00	0,00	4.687,00	4.687,00	4.687,00	0,00	4.687,00	0,00	100
01	6	9	57	Tatil Günlerinde Çalışma Ruhsatı Harcı	500.000,00	0,00	457.203,90	457.203,90	457.203,90	0,00	457.203,90	0,00	100
01	6	9	58	Tellallık Harcı	500.000,00	0,00	506.917,00	506.917,00	506.917,00	27.583,00	479.334,00	0,00	100
01	6	9	60	Yapı Kullanma İzni Harcı	50.000,00	0,00	4.468,66	4.468,66	4.468,66	0,00	4.468,66	0,00	100
01	6	9	99	Diğer Harçlar	150.000,00	0,00	132.406,21	132.406,21	132.406,21	0,00	132.406,21	0,00	100
03				TEŞEBBÜS VE MÜLKİYET GELİRLERİ	6.417.000,00	4.030.851,82	9.065.281,32	13.096.133,14	9.988.877,98	88,37	9.988.789,61	3.107.255,16	76,2
03	1			Mal ve Hizmet Satış Gelirleri	310.000,00	0,00	511.116,34	511.116,34	511.116,34	88,37	511.027,97	0,00	100
03	1	1		Mal Satış Gelirleri	250.000,00	0,00	510.361,84	510.361,84	510.361,84	88,37	510.273,47	0,00	100
03	1	1	01	Şartname, Basılı Evrak, Form Satış Gelirleri	250.000,00	0,00	510.361,84	510.361,84	510.361,84	88,37	510.273,47	0,00	100
03	1	2		Hizmet Gelirleri	60.000,00	0,00	754,50	754,50	754,50	0,00	754,50	0,00	100
03	1	2	02	Muayene, denetim ve kontrol ücretleri	60.000,00	0,00	754,50	754,50	754,50	0,00	754,50	0,00	100
03	6			Kira Gelirleri	6.107.000,00	4.030.851,82	8.554.164,98	12.585.016,80	9.477.761,64	0,00	9.477.761,64	3.107.255,16	75,3
03	6	1		Taşınmaz Kiraları	6.107.000,00	4.030.851,82	8.554.164,98	12.585.016,80	9.477.761,64	0,00	9.477.761,64	3.107.255,16	75,3
03	6	1	01	Lojman Kira Gelirleri	7.000,00	0,00	4.284,40	4.284,40	4.284,40	0,00	4.284,40	0,00	100
03	6	1	02	Ecrimisil Gelirleri	2.400.000,00	2.530.650,08	3.136.329,00	5.666.979,08	4.726.680,58	0,00	4.726.680,58	940.298,50	83,4
03	6	1	99	Diğer Taşınmaz Kira Gelirleri	3.700.000,00	1.500.201,74	5.413.551,58	6.913.753,32	4.746.796,66	0,00	4.746.796,66	2.166.956,66	68,6
04				ALINAN BAĞIŞ VE YARDIMLAR İLE ÖZEL YARDIMLAR	0,00	0,00	78.000,00	78.000,00	78.000,00	0,00	78.000,00	0,00	100
04	4			Kurumlardan ve Kişilerden Alınan Yardım ve Bağışlar	0,00	0,00	78.000,00	78.000,00	78.000,00	0,00	78.000,00	0,00	100
04	4	2		Sermaye	0,00	0,00	78.000,00	78.000,00	78.000,00	0,00	78.000,00	0,00	100
04	4	2	02	Kişilerden alınan Bağış ve Yardımlar	0,00	0,00	78.000,00	78.000,00	78.000,00	0,00	78.000,00	0,00	100
05				DİĞER GELİRLER	79.371.000,00	4.969.425,20	82.973.124,92	87.942.550,12	81.321.268,43	415.273,64	80.905.994,79	6.621.281,69	92,4
05	1			Faiz Gelirleri	1.080.000,00	971.877,73	839.053,29	1.810.931,02	952.473,81	36.903,33	915.570,48	858.457,21	52,5
05	1	4		Takipteki Kurum Alacakları Faizleri	500.000,00	600.077,20	168,97	600.246,17	111.506,35	19.360,32	92.146,03	488.739,82	18,5
05	1	4	01	Takipteki Kurum Alacakları Faizleri	500.000,00	600.077,20	168,97	600.246,17	111.506,35	19.360,32	92.146,03	488.739,82	18,5
05	1	8		Vergi, Resim ve Harç Gecikme Faizleri	80.000,00	371.800,53	319,20	372.119,73	2.402,34	17.543,01	-15.140,67	369.717,39	0,6

Kurum Adı : KADIKÖY BELEDİYESİ Yılı : 2010				GELİR (B) BÜTÇESİ KESİN HESAP CETVELİ									
I	II	III	IV	Açıklama	Bütçe İle Tahmin Edilen	2009 Yılından Devreden Gelir Tahakkuku	2010 Yılı Tahakkuku	Toplam Tahakkuk	2010 Yılı Tahsilatı	Tahsilattan Red ve İadeler	2010 Yılı Net Tahsilatı	2011 Yılına Devreden Tahakkuk	Tahsilat Oranı
05	1	8	01	Vergi, Resim ve Harç Gecikme Faizleri	80.000,00	371.800,53	319,20	372.119,73	2.402,34	17.543,01	-15.140,67	369.717,39	0,6
05	1	9		Diğer Faizler	500.000,00	0,00	838.565,12	838.565,12	838.565,12	0,00	838.565,12	0,00	100
05	1	9	01	Kişilerden Alacaklar Faizleri	0,00	0,00	28,92	28,92	28,92	0,00	28,92	0,00	100
05	1	9	03	Mevduat Faizleri	500.000,00	0,00	838.536,20	838.536,20	838.536,20	0,00	838.536,20	0,00	100
05	2			Kişi ve Kurumlardan Alınan Paylar	63.310.750,00	2.060.661,24	56.693.818,40	58.754.479,64	56.073.888,38	8.372,40	56.065.515,98	2.680.591,26	95,4
05	2	2		Vergi ve Harç Gelirlerinden Alınan Paylar	56.848.750,00	0,00	51.851.114,60	51.851.114,60	51.851.114,60	0,00	51.851.114,60	0,00	100
05	2	2	51	Merkezi idare Vergi Gelirlerinden Alınan Paylar	53.348.750,00	0,00	48.028.832,33	48.028.832,33	48.028.832,33	0,00	48.028.832,33	0,00	100
05	2	2	52	Çevre Temizlik Vergisinden Alınan Paylar	3.500.000,00	0,00	3.822.282,27	3.822.282,27	3.822.282,27	0,00	3.822.282,27	0,00	100
05	2	4		Kamu Harcamalarına Katılma Payları	4.700.000,00	2.060.661,24	4.258.087,41	6.318.748,65	3.638.157,39	8.372,40	3.629.784,99	2.680.591,26	57,5
05	2	4	53	Yol Harcamalarına Katılma Payı	1.200.000,00	755.530,03	1.958.138,47	2.713.668,50	1.305.874,45	822,40	1.305.052,05	1.407.794,05	48,1
05	2	4	99	Diğer Harcamalara Katılma Payları	3.500.000,00	1.305.131,21	2.299.948,94	3.605.080,15	2.332.282,94	7.550,00	2.324.732,94	1.272.797,21	64,6
05	2	5		Genel Bütçeli İdarelere Ait Paylar	650.000,00	0,00	0,00	0,00	0,00	0,00	0,00	0,00	
05	2	5	05	Fonlardan Aktarmalar	650.000,00	0,00	0,00	0,00	0,00	0,00	0,00	0,00	
05	2	6		Özel Bütçeli İdarelere Ait Paylar	900.000,00	0,00	0,00	0,00	0,00	0,00	0,00	0,00	
05	2	6	07	At Yarışları Payı	900.000,00	0,00	0,00	0,00	0,00	0,00	0,00	0,00	
05	2	8		Mahalli İdarelere Ait Paylar	212.000,00	0,00	584.616,39	584.616,39	584.616,39	0,00	584.616,39	0,00	100
05	2	8	52	Müze Giriş Ücretlerinden Alınan Paylar	12.000,00	0,00	261.604,20	261.604,20	261.604,20	0,00	261.604,20	0,00	100
05	2	8	54	Otopark Gelirlerinden İlçe ve İlk Kademe Belediyeleri Payları	200.000,00	0,00	323.012,19	323.012,19	323.012,19	0,00	323.012,19	0,00	100
05	3			Para Cezaları	7.900.250,00	1.756.897,01	6.832.543,83	8.589.440,84	6.247.073,51	253.246,97	5.993.826,54	2.342.367,33	72,7
05	3	2		İdari Para Cezaları	900.000,00	870.563,42	736.198,13	1.606.761,55	510.286,34	224.857,16	285.429,18	1.096.475,21	31,7
05	3	4	99	Diğer İdari Para Cezaları	900.000,00	870.563,42	736.198,13	1.606.761,55	510.286,34	224.857,16	285.429,18	1.096.475,21	31,7
05	3	4		Vergi Cezaları	7.000.250,00	886.333,59	6.096.345,70	6.982.679,29	5.736.787,17	28.389,81	5.708.397,36	1.245.892,12	82,1
05	3	4	01	Vergi ve Diğer Amme Alacakları Gecikme Zamları	6.000.000,00	449.002,19	4.524.246,21	4.973.248,40	4.973.248,40	27.559,09	4.945.689,31	0,00	100
05	3	4	02	Vergi Barışı TEFE Tutarı	250,00	0,00	213,55	213,55	213,55	0,00	213,55	0,00	100
05	3	4	99	Diğer Vergi Cezaları	1.000.000,00	437.331,40	1.571.885,94	2.009.217,34	763.325,22	830,72	762.494,50	1.245.892,12	37,9
05	9			Diğer Çeşitli Gelirler	7.080.000,00	179.989,22	18.607.709,40	18.787.698,62	18.047.832,73	116.750,94	17.931.081,79	739.865,89	96
05	9	1		Diğer Çeşitli Gelirler	7.080.000,00	179.989,22	18.607.709,40	18.787.698,62	18.047.832,73	116.750,94	17.931.081,79	739.865,89	96
05	9	1	06	Kişilerden Alacaklar	80.000,00	179.989,22	663.006,44	842.995,66	103.129,77	0,00	103.129,77	739.865,89	12,2
05	9	1	99	Yukarıda Tanımlanmayan Diğer Çeşitli Gelirler	7.000.000,00	0,00	17.944.702,96	17.944.702,96	17.944.702,96	116.750,94	17.827.952,02	0,00	100
06				SERMAYE GELİRLERİ	2.000.000,00	58.200.000,00	23.875.965,00	82.075.965,00	82.075.965,00	0,00	82.075.965,00	0,00	100
06	1			Taşınmaz Satış Gelirleri	2.000.000,00	58.200.000,00	23.875.965,00	82.075.965,00	82.075.965,00	0,00	82.075.965,00	0,00	100
06	1	5		Arsa Satışı	2.000.000,00	58.200.000,00	23.875.965,00	82.075.965,00	82.075.965,00	0,00	82.075.965,00	0,00	100
06	1	5	01	Arsa Satışı	2.000.000,00	58.200.000,00	23.875.965,00	82.075.965,00	82.075.965,00	0,00	82.075.965,00	0,00	100
GENEL TOPLAM					200.000.000,00	97.450.017,54	219.938.462,93	317.388.480,47	270.040.502,63	650.693,93	269.389.808,70	47.347.977,84	

BÜTÇE GELİR KESİN HESAP CETVELİ GENEL AÇIKLAMASI

KURUMU: KADIKÖY BELEDİYESİ

GELİRİN TÜRÜ : TOPLAM GELİR

BÜTÇE YILI: 2010

2010 Mali Yılı Gelir Bütçesi 200.000.000,00-TL olarak tahmin edilmiş olup, 2009 yılından devreden tahakkuk tutarı 97.450.017,54-TL ve 2010 yılı tahakkuku 219.938.462,63-TL olup, toplam tahakkuk tutarı 317.388.480,47- TL'dir. 2010 yılı tahsilatı 270.040.502,63-TL'dir. Bu tahsilattan 650.693,93-TL Red ve iadeler düşüldünce 2010 yılı net tahsilatı 269.389.808,70-TL olarak belirlenmiştir. 2011 yılına 47.347.977,84-TL tutarında tahakkuk devretmiştir.

Kurum Adı : KADIKÖY BELEDİYESİ Yılı : 2010			II. DÜZEYDE GELİR (B) BÜTÇESİ KESİN HESAP CETVELİ								
Açıklama			Bütçe İle Tahmin Edilen	2009 Yılından Devreden Gelir	2010 Yılı Tahakkuku	Toplam Tahakkuk	2010 Yılı Tahsilatı	Tahsilattan Red ve İadeler	2010 Yılı Net Tahsilatı	2011 Yılına Devreden	Tahsilat Oranı
01		VERGİ GELİRLERİ	112.212.000,00	30.249.740,52	103.946.091,69	134.195.832,21	96.576.391,22	235.331,92	96.341.059,30	37.619.440,99	71,9
01	2	Mülkiyet Üzerinden Alınan Vergiler	88.002.000,00	26.170.958,34	82.868.980,86	109.039.939,20	76.011.233,72	181.660,82	75.829.572,90	33.028.705,48	69,7
01	3	Dahilde Alınan Mal ve Hizmet Vergileri	18.600.000,00	1.472.738,10	17.237.967,64	18.710.705,74	16.587.538,80	9.741,55	16.577.797,25	2.123.166,94	88,6
01	6	Harçlar	5.610.000,00	2.606.044,08	3.839.143,19	6.445.187,27	3.977.618,70	43.929,55	3.933.689,15	2.467.568,57	61,7
03		TEŞEBBÜS VE MÜLKİYET GELİRLERİ	6.417.000,00	4.030.851,82	9.065.281,32	13.096.133,14	9.988.877,98	88,37	9.988.789,61	3.107.255,16	76,2
03	1	Mal ve Hizmet Satış Gelirleri	310.000,00	0,00	511.116,34	511.116,34	511.116,34	88,37	511.027,97	0,00	100
03	6	Kira Gelirleri	6.107.000,00	4.030.851,82	8.554.164,98	12.585.016,80	9.477.761,64	0,00	9.477.761,64	3.107.255,16	75,3
04		ALINAN BAĞIŞ VE YARDIMLAR İLE ÖZEL YARDIMLAR	0,00	0,00	78.000,00	78.000,00	78.000,00	0,00	78.000,00	0,00	100
04	4	Kurumlardan ve Kişilerden Alınan Yardım ve Bağışlar	0,00	0,00	78.000,00	78.000,00	78.000,00	0,00	78.000,00	0,00	100
05		DİĞER GELİRLER	79.371.000,00	4.969.425,20	82.973.124,92	87.942.550,12	81.321.268,43	415.273,64	80.905.994,79	6.621.281,69	92,4
05	1	Faiz Gelirleri	1.080.000,00	971.877,73	839.053,29	1.810.931,02	952.473,81	36.903,33	915.570,48	858.457,21	52,5
05	2	Kişi ve Kurumlardan Alınan Paylar	63.310.750,00	2.060.661,24	56.693.818,40	58.754.479,64	56.073.888,38	8.372,40	56.065.515,98	2.680.591,26	95,4
05	3	Para Cezaları	7.900.250,00	1.756.897,01	6.832.543,83	8.589.440,84	6.247.073,51	253.246,97	5.993.826,54	2.342.367,33	72,7
05	9	Diğer Çeşitli Gelirler	7.080.000,00	179.989,22	18.607.709,40	18.787.698,62	18.047.832,73	116.750,94	17.931.081,79	739.865,89	96
06		SERMAYE GELİRLERİ	2.000.000,00	58.200.000,00	23.875.965,00	82.075.965,00	82.075.965,00	0,00	82.075.965,00	0,00	100
06	1	Taşınmaz Satış Gelirleri	2.000.000,00	58.200.000,00	23.875.965,00	82.075.965,00	82.075.965,00	0,00	82.075.965,00	0,00	100
GENEL TOPLAM			200.000.000,00	97.450.017,54	219.938.462,93	317.388.480,47	270.040.502,63	650.693,93	269.389.808,70	47.347.977,84	

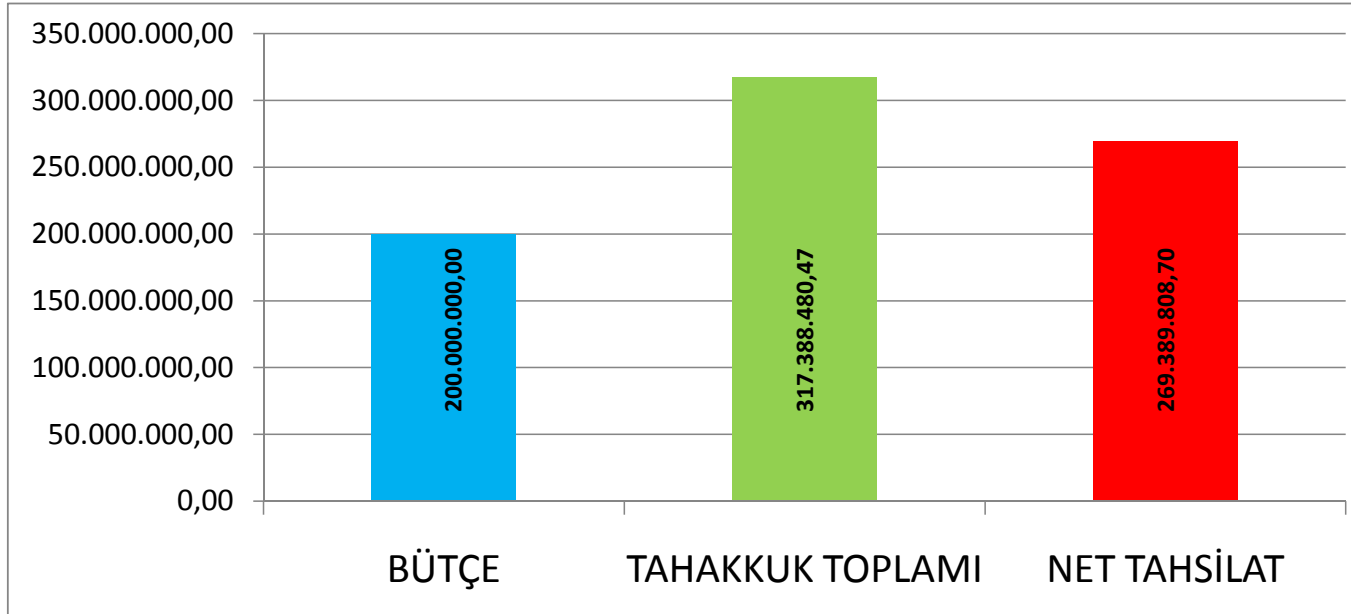

KESİN MİZAN

Bütçe Yılı : 2010

Kurumun Adı : KADIKÖY BELEDİYE BAŞKANLIĞI

Ay : 12

Hesap Kodu	Hesap Adı	Borç Tutarı	Alacak Tutarı	Borç Kalanı	Alacak Kalanı
101	ALINAN ÇEKLER HESABI	6.184.058,91	6.184.058,91	0,00	0,00
102	BANKA HESABI	272.537.771,57	243.335.900,09	29.201.871,48	0,00
103	VERİLEN ÇEKLER VE GÖNDERME EMİRLERİ HESABI (-)	243.335.900,09	243.335.900,09	0,00	0,00
109	BANKA KREDİ KARTLARINDAN ALACAKLAR HESABI	54.048.279,16	52.730.116,84	1.318.162,32	0,00
120	GELİRLERDEN ALACAKLAR HESABI	221.878.688,11	221.878.688,11	0,00	0,00
121	GELİRLERDEN TAKİPLİ ALACAKLAR HESABI	122.870.196,06	79.366.551,55	43.503.644,51	0,00
122	GELİRLERDEN TEÇİLLİ VE TEHİRLİ ALACAKLAR HESABI	1.628.422,19	1.171.854,76	456.567,43	0,00
132	KURUMCA VERİLEN BORÇLARDAN ALACAKLAR HESABI	23.289.093,00	820.000,00	22.469.093,00	0,00
140	KİŞİLERDEN ALACAKLAR HESABI	853.365,94	113.500,05	739.865,89	0,00
150	Taşınır Kodları (İlk Madde ve Malzemeler)	8.629.703,76	6.888.080,15	1.741.623,61	0,00
160	İŞ AVANS VE KREDİLERİ HESABI	804.893,72	804.893,72	0,00	0,00
161	PERSONEL AVANSLARI HESABI	68.050,00	68.050,00	0,00	0,00
190	DEVREDEN KATMA DEĞER VERGİSİ HESABI.	62.140.725,70	3.136.936,07	59.003.789,63	0,00
191	İNDİRİLECEK KATMA DEĞER VERGİSİ HESABI	698.651,65	698.651,65	0,00	0,00
220	GELİRLERDEN ALACAKLAR HESABI	6.376.305,69	4.480.253,78	1.896.051,91	0,00
222	GELİRLERDEN TEÇİLLİ VE TEHİRLİ ALACAKLAR HESABI	3.421.431,60	2.669.583,50	751.848,10	0,00
240	MALİ KURULUŞLARA YATIRILAN SERMAYELER HESABI	12.274.627,14	0,00	12.274.627,14	0,00
241	MAL VE HİZMET ÜRETEN KURULUŞLARA YATIRILAN SERMAYELER HESABI	1.998.000,00	0,00	1.998.000,00	0,00
250	ARAZİ VE ARSALAR HESABI	281.825.435,88	98.788.899,43	183.036.536,45	0,00
252	BİNALAR HESABI	127.487.542,78	0,00	127.487.542,78	0,00
253	Taşınır Kodları (Makine, Teçhizat ve Donanım)	4.590.846,34	96.953,50	4.493.892,84	0,00
254	Taşınır Kodları (Taşıtlar)	2.488.478,98	88.860,84	2.399.618,14	0,00
255	Taşınır Kodları (Demirbaşlar Grubu)	16.643.277,31	2.223.420,37	14.419.856,94	0,00
258	YAPILMAKTA OLAN YATIRIMLAR HESABI	93.819.325,20	0,00	93.819.325,20	0,00
294	ELDEN ÇIKARILACAK STOKLAR VE MADDİ DURAN VARLIKLAR HESABI	2.409.234,74	2.409.234,74	0,00	0,00
300	BANKA KREDİLERİ HESABI	3.943.406,26	6.508.627,02	0,00	2.565.220,76
320	BÜTÇE EMANETLERİ HESABI	116.379.818,41	136.608.440,62	0,00	20.228.622,21
330	ALINAN DEPOZİTO VE TEMİNATLAR HESABI	2.221.034,17	5.967.819,00	0,00	3.746.784,83
333	EMANETLER HESABI	12.127.665,69	15.558.834,47	0,00	3.431.168,78
360	ÖDENECEK VERGİ VE FONLAR HESABI	18.956.582,77	21.087.260,13	0,00	2.130.677,36
361	ÖDENECEK SOSYAL GÜVENLİK KESİNTİLERİ HESABI	13.091.537,10	13.948.137,59	0,00	856.600,49
362	FONLAR VEYA DİĞER KAMU İDARELERİ ADINA YAPILAN FAHŞİLAT HESABI	771.415,18	849.431,07	0,00	78.015,89
363	KAMU İDARELERİ PAYLARI HESABI	8.013.782,94	28.828.329,91	0,00	20.814.546,97
368	VADESİ GEÇMİŞ, ERTELENMİŞ VEYA TAKSİTLENDİRİLMİŞ VERGİ VE DİĞER YÜKÜMLÜLÜKLER HESABI	501.198,92	45.264.881,67	0,00	44.763.682,75
391	Hesaplanan Katma Değer Vergisi Hesabı	3.139.316,75	3.139.316,75	0,00	0,00
400	BANKA KREDİLERİ HESABI	5.898.497,10	6.582.923,35	0,00	684.426,25
500	NET DEĞER HESABI	99.108.899,43	396.266.380,06	0,00	297.157.480,63
570	GEÇMİŞ YILLAR OLUMLU FAALİYET SONUÇLARI HESABI	0,00	137.152.653,24	0,00	137.152.653,24
590	DÖNEM OLUMLU FAALİYET SONUCU HESABI	33.763.513,56	101.165.550,77	0,00	67.402.037,21
600	GELİRLER HESABI	8.091.441,17	240.551.732,88	0,00	0,00
630	GİDERLER HESABI	165.097.536,94	39.282,44	0,00	0,00
690	FAALİYET SONUÇLARI HESABI	67.402.037,21	0,00	0,00	0,00
800	BÜTÇE GELİRLERİ HESABI	0,00	270.040.502,63	0,00	0,00
805	GELİR YANSITMA HESABI	270.040.502,63	650.693,93	0,00	0,00
810	BÜTÇE GELİRLERİNDEN RET VE İADELER HESABI	650.693,93	0,00	0,00	0,00
830	BÜTÇE GİDERLERİ HESABI	179.616.657,79	0,00	0,00	0,00
835	GİDER YANSITMA HESAPLARI	0,00	179.616.657,79	0,00	0,00
900	GÖNDERİLECEK BÜTÇE ÖDENEKLERİ HESABI	225.946.383,89	222.413.277,71	3.533.106,18	0,00

KESİN MİZAN

Kurumun Adı :KADIKÖY BELEDİYE BAŞKANLIĞI

Bütçe Yılı : 2010

Ayı : 12

Hesap Kodu	Hesap Adı	Borç Tutarı	Alacak Tutarı	Borç Kalanı	Alacak Kalanı
901	BÜTÇE ÖDENEKLERİ HESABI	300.693.686,72	304.226.792,90	0,00	3.533.106,18
905	ÖDENEKLİ GİDERLER HESABI	179.616.657,79	179.616.657,79	0,00	0,00
910	TEMİNAT MEKTUPLARI HESABI	31.320.540,25	15.632.933,63	15.687.606,62	0,00
911	TEMİNAT MEKTUPLARI EMANETLERİ HESABI	15.632.933,63	31.320.540,25	0,00	15.687.606,62
920	GİDER TAAHHÜTLERİ HESABI	27.885.646,78	10.019.335,82	17.866.310,96	0,00
921	GİDER TAAHHÜTLERİ KARŞILIĞI HESABI	10.019.335,82	27.885.646,78	0,00	17.866.310,96
TOPLAM		3.372.233.028,35	3.372.233.028,35	638.098.941,13	638.098.941,13

Düzenleyen

Düzenleyen

Muhasebe Yet.Yrd.

Muhasebe Yetkilisi

Adı ve Soyadı: Hafize KARAKAYA

Adı ve Soyadı:

Adı ve Soyadı : - -

Adı ve Soyadı: Hafize KARAKAYA

Tarih :

Tarih :

Tarih :

Tarih :

İmza

İmza

İmza

İmza

Örnek- 76

AKTİF HESAPLAR		2008	2009	2010	PASİF HESAPLAR				
		TL	TL	TL				2008	2009
		TL	TL	TL	TL	TL	TL		
I	DÖNEN VARLIKLAR	111.866.054,43	178.982.163,33	158.434.617,87	III	KISA VADELİ YABANCI KAYNAKLAR	129.069.724,52	159.499.119,27	98.615.320,04
A	HAZIR DEĞERLER	3.128.836,20	773.127,32	30.520.033,80	A	KISA VADELİ İÇ MALİ BORÇLAR	0,00	2.193.053,27	2.565.220,76
1	KASA HESABI	0,00	0,00	0,00	1	BANKA KREDİLERİ HESABI	0,00	2.193.053,27	2.565.220,76
2	ALINAN ÇEKLER HESABI	0,00	0,00	0,00	2	KAMU İDARELERİNE MALİ BORÇLAR	0,00	0,00	0,00
3	BANKA HESABI	890.617,21	444.102,32	29.201.871,48	3	CARİ YILDA ÖDENECEK TAHVİLLER	0,00	0,00	0,00
4	VERİLEN ÇEKLER VE GÖNDERME EMİRLERİ HESABI	-789,25	-5.909,00	0,00	4	KISA VADELİ DİĞER İÇ MALİ BORÇLAR	0,00	0,00	0,00
5	PROJE ÖZEL HESABI	0,00	0,00	0,00	B	KISA VADELİ DIŞ MALİ BORÇLAR	0,00	0,00	0,00
6	DÖVİZ HESABI	0,00	0,00	0,00	1	CARİ YILDA ÖDENECEK DIŞ MALİ BORÇLAR	0,00	0,00	0,00
7	DÖVİZ GÖNDERME EMİRLERİ HESABI	0,00	0,00	0,00	C	FAALİYET BORÇLARI	56.288.219,17	76.763.684,32	20.228.622,21
8	DİĞER HAZIR DEĞERLER HESABI	0,00	0,00	0,00	1	BÜTÇE EMANETLERİ HESABI	56.288.219,17	76.763.684,32	20.228.622,21
9	BANKA KREDİ KARTLARINDAN ALACAKLAR	2.239.008,24	334.934,00	1.318.162,32	2	BÜTÇELEŞTİRİLECEK BORÇLAR HESABI	0,00	0,00	0,00
B	MENKUL KIYMET VE VARLIKLAR	0,00	0,00	0,00	D	EMANET YABANCI KAYNAKLAR	4.558.392,21	9.316.923,07	7.177.953,61
1	MENKUL VARLIKLAR HESABI	0,00	0,00	0,00	1	ALINAN DEPOZİTO VE TEMİNATLI HESAPLAR	3.477.420,27	4.678.398,16	3.746.784,83
2	DİĞER MENKUL KIYMET VE VARLIKLAR HESABI	0,00	0,00	0,00	2	EMANETLER HESABI	1.080.971,94	4.638.524,91	3.431.168,78
C	FAALİYET ALACAKLARI	44.984.916,84	91.300.217,90	43.960.211,94	E	ALINAN AVANSLAR	0,00	0,00	0,00
1	GELİRLERDEN ALACAKLAR HESABI	0,00	0,00	0,00	1	ALINAN SİPARİŞ AVANSLARI HESABI	0,00	0,00	0,00
2	GELİRLERDEN TAKİPLİ ALACAKLAR HESABI	44.877.208,76	90.747.001,31	43.503.644,51	2	ALINAN DİĞER AVANSLAR HESABI	0,00	0,00	0,00
3	GELİRLERDEN TECİLLİ VE TEHİRLİ ALACAKLAR HESABI	107.708,08	553.216,59	456.567,43	F	ÖDENECEK DİĞER YÜKÜMLÜLÜKLER	68.223.113,14	71.225.458,61	68.643.523,46
4	Verilen Depozito ve Teminatlar Hs.	0,00	0,00	0,00	1	ÖDENECEK VERGİ VE FONLAR HESABI	2.942.892,43	5.999.101,71	2.130.677,36
D	KURUM ALACAKLARI	0,00	23.289.093,00	22.469.093,00	2	ÖDENECEK SOSYAL GÜVENLİK KURUMLARINA BORÇLAR	1.510.910,07	2.100.889,99	856.600,49
1	KURUMCA VERİLEN BORÇLARDAN ALACAKLAR	0,00	23.289.093,00	22.469.093,00	3	FONLAR VEYA DİĞER KAMU İDARELERİNE BORÇLAR	100.794,59	74.862,61	78.015,89
2	TAKİPTEKİ KURUM ALACAKLARI HESABI	0,00	0,00	0,00	4	KAMU İDARELERİ PAYLARI HESABI	18.819.861,52	19.081.790,39	20.814.546,97
E	DİĞER ALACAKLAR	178.590,47	179.989,22	739.865,89	5	VADESİ GEÇMİŞ, ERTELENMİŞ VE İZLENMİŞ BORÇLAR	44.848.654,53	43.968.813,91	44.763.682,75
1	KİŞİLERDEN ALACAKLAR HESABI	178.590,47	179.989,22	739.865,89	G	BORÇ VE GİDER KARŞILIKLARI	0,00	0,00	0,00
F	STOKLAR	16.462.938,27	2.138.926,79	1.741.623,61	1	KIDEM TAZMİNATI KARŞILIĞI HESABI	0,00	0,00	0,00
1	Taşınır Kodları (İlk Madde ve Malzeme)	16.462.938,27	2.138.926,79	1.741.623,61	2	DİĞER BORÇ VE GİDER KARŞILIKLARI	0,00	0,00	0,00
2	TİCARİ MALLAR HESABI	0,00	0,00	0,00	H	GELECEK AYLARA AİT GELİRLER	0,00	0,00	0,00
3	DİĞER STOKLAR HESABI	0,00	0,00	0,00	1	GELECEK AYLARA AİT GELİRLER	0,00	0,00	0,00
G	ÖN ÖDEMELER	0,00	0,00	0,00	2	GİDER TAHAKKUKLARI HESABI	0,00	0,00	0,00
1	İŞ AVANS VE KREDİLERİ HESABI	0,00	0,00	0,00	I	DİĞER KISA VADELİ YABANCI KAYNAKLAR	0,00	0,00	0,00
2	PERSONEL AVANSLARI HESABI	0,00	0,00	0,00	1	Hesaplanan Katma Değer Vergisi	0,00	0,00	0,00
3	BÜTÇE DIŞI AVANS VE KREDİLER HESABI	0,00	0,00	0,00	2	SAYIM FAZLALARI HESABI	0,00	0,00	0,00
4	AKREDİTİFLER HESABI	0,00	0,00	0,00	3	DİĞER ÇEŞİTLİ KISA VADELİ YABANCI KAYNAKLAR	0,00	0,00	0,00
5	MAHSUP DÖNEMİNE AKTARILAN AVANSLAR	0,00	0,00	0,00	IV	UZUN VADELİ YABANCI KAYNAKLAR	0,00	3.333.276,34	684.426,25
6	PROJE ÖZEL HESABINDAN VERİLEN AVANSLAR	0,00	0,00	0,00	A	UZUN VADELİ İÇ MALİ BORÇLAR	0,00	3.333.276,34	684.426,25
7	DOĞRUDAN DIŞ PROJE KREDİ KULLANIM AVANSLARI	0,00	0,00	0,00	1	BANKA KREDİLERİ HESABI	0,00	3.333.276,34	684.426,25
H	GELECEK AYLARA AİT GİDERLER	0,00	0,00	0,00	2	KAMU İDARELERİNE MALİ BORÇLAR	0,00	0,00	0,00

AKTİF HESAPLAR				PASİF HESAPLAR					
1	GELECEK AYLARA AİT GİDERLER HESABI	0,00	0,00	0,00	3	TAHVİLLER HESABI	0,00	0,00	0,00
I	DİĞER DÖNEN VARLIKLAR	47.110.772,65	61.300.809,10	59.003.789,63	4	UZUN VADELİ DİĞER İÇ MALİ BORÇLAR	0,00	0,00	0,00
1	DEVREDEN KATMA DEĞER VERGİSİ HESABI	47.110.772,65	61.300.809,10	59.003.789,63	B	UZUN VADELİ DIŞ MALİ BORÇLAR	0,00	0,00	0,00
2	İNDİRİLECEK KATMA DEĞER VERGİSİ HESABI	0,00	0,00	0,00	1	DIŞ MALİ BORÇLAR HESABI	0,00	0,00	0,00
3	SAYIM NOKSANLARI HESABI	0,00	0,00	0,00	C	DİĞER BORÇLAR	0,00	0,00	0,00
II	DURAN VARLIKLAR	359.448.554,41	383.886.106,74	442.577.299,50	1	ALINAN DEPOZİTO VE TEMİNATLI HESAPLAR	0,00	0,00	0,00
A	MENKUL KIYMET VE VARLIKLAR	0,00	0,00	0,00	2	KAMUYA OLAN ERTELENMİŞ VEYLA İZİN VERİLEN BORÇLAR	0,00	0,00	0,00
1	MENKUL VARLIKLAR HESABI	0,00	0,00	0,00	D	ALINAN AVANSLAR	0,00	0,00	0,00
2	DİĞER MENKUL KIYMET VE VARLIKLAR HESABI	0,00	0,00	0,00	1	ALINAN SİPARİŞ AVANSLARI HESABI	0,00	0,00	0,00
B	FAALİYET ALACAKLARI	4.926.957,32	5.969.810,42	2.647.900,01	2	ALINAN DİĞER AVANSLAR HESABI	0,00	0,00	0,00
1	GELİRLERDEN ALACAKLAR HESABI	1.645.784,92	2.914.638,45	1.896.051,91	E	BORÇ VE GİDER KARŞILIKLARI	0,00	0,00	0,00
2	GELİRLERDEN TECİLLİ VE TEHİRLİ ALACAKLAR HESABI	3.281.172,40	3.055.171,97	751.848,10	1	KIDEM TAZMİNATI KARŞILIĞI HESABI	0,00	0,00	0,00
C	KURUM ALACAKLARI	0,00	0,00	0,00	2	DİĞER BORÇ VE GİDER KARŞILIKLARI	0,00	0,00	0,00
1	KURUMCA VERİLEN BORÇLARDAN ALINAN HESAPLAR	0,00	0,00	0,00	F	GELECEK YILLARA AİT GELİRLER	0,00	0,00	0,00
D	MALİ DURAN VARLIKLAR	1.998.000,00	7.204.082,02	14.272.627,14	1	GELECEK YILLARA AİT GELİRLER	0,00	0,00	0,00
1	MALİ KURULUŞLARA YATIRILAN SERMAYELER	0,00	5.206.082,02	12.274.627,14	2	GİDER TAHAKKUKLARI HESABI	0,00	0,00	0,00
2	MAL VE HİZMET ÜRETEK KURULUŞLARA YATIRILAN SERMAYELER	1.998.000,00	1.998.000,00	1.998.000,00	G	DİĞER UZUN VADELİ YABANCI KREDİLER	0,00	0,00	0,00
E	MADDİ DURAN VARLIKLAR	352.523.597,09	370.712.214,30	425.656.772,35	1	DİĞER UZUN VADELİ YABANCI KREDİLER	0,00	0,00	0,00
1	ARAZİ VE ARSALAR HESABI	281.767.205,88	281.767.205,88	183.036.536,45	V	ÖZKAYNAKLAR	342.244.884,32	400.035.874,46	501.712.171,08
2	YERALTİ VE YERÜSTÜ DÜZENLERİ HESABI	0,00	0,00	0,00	A	NET DEĞER HESABI	238.855.744,64	262.883.221,22	297.157.480,63
3	BİNALAR HESABI	10.375.733,06	10.375.733,06	127.487.542,78	1	NET DEĞER HESABI	238.855.744,64	262.883.221,22	297.157.480,63
4	Taşınır Kodları (Makine, Techizat ve Donatılar)	558.171,72	840.117,16	4.493.892,84	B	YENİDEN DEĞERLEME FARKLARI	0,00	0,00	0,00
5	Taşınır Kodları (Taşıtlar)	12.600,04	12.600,04	2.399.618,14	1	YENİDEN DEĞERLEME FARKLARI	0,00	0,00	0,00
6	Taşınır Kodları (Demirbaşlar Grubu)	2.094.284,05	3.322.075,75	14.419.856,94	C	GEÇMİŞ YILLAR FAALİYET SONUÇLARI	93.061.997,39	103.389.139,68	137.152.653,24
7	DİĞER MADDİ DURAN VARLIKLAR HESABI	0,00	0,00	0,00	1	GEÇMİŞ YILLAR OLUMLU FAALİYET SONUÇLARI	93.061.997,39	103.389.139,68	137.152.653,24
8	BİRİKMİŞ AMORTİSMANLAR HESABI	0,00	0,00	0,00	D	GEÇMİŞ YILLAR OLUMSUZ FAALİYET SONUÇLARI	0,00	0,00	0,00
9	YAPILMAKTA OLAN YATIRIMLAR HESABI	57.715.602,34	74.394.482,41	93.819.325,20	1	GEÇMİŞ YILLAR OLUMSUZ FAALİYET SONUÇLARI	0,00	0,00	0,00
10	YATIRIM AVANSLARI HESABI	0,00	0,00	0,00	E	DÖNEM FAALİYET SONUÇLARI	10.327.142,29	33.763.513,56	67.402.037,21
F	MADDİ OLMAYAN DURAN VARLIKLAR	0,00	0,00	0,00	1	DÖNEM OLUMLU FAALİYET SONUÇLARI	10.327.142,29	33.763.513,56	67.402.037,21
1	HAKLAR HESABI	0,00	0,00	0,00	2	DÖNEM OLUMSUZ FAALİYET SONUÇLARI	0,00	0,00	0,00
2	ÖZEL MALİYETLER HESABI	0,00	0,00	0,00					
3	BİRİKMİŞ AMORTİSMANLAR HESABI	0,00	0,00	0,00					
G	GELECEK YILLARA AİT GİDERLER	0,00	0,00	0,00					
1	GELECEK YILLARA AİT GİDERLER HESABI	0,00	0,00	0,00					
H	DİĞER DURAN VARLIKLAR	0,00	0,00	0,00					
1	ELDEN ÇIKARILACAK STOKLAR VE MALİ HESAPLAR	0,00	0,00	0,00					
2	DİĞER ÇEŞİTLİ DURAN VARLIKLAR HESABI	0,00	0,00	0,00					

AKTİF HESAPLAR				PASİF HESAPLAR					
3	BİRİKMİŞ AMORTİSMANLAR HESABI	0,00	0,00	0,00					
	TOPLAM	471.314.608,84	562.868.270,07	601.011.917,37	TOPLAM	471.314.608,84	562.868.270,07	601.011.917,37	
9	NAZİM HESAPLAR	0,00	0,00	0,00	9	NAZİM HESAPLAR	0,00	0,00	
90	ÖDENEK HESAPLARI	0,00	0,00	0,00	90	ÖDENEK HESAPLARI	0,00	0,00	
900	GÖNDERİLECEK BÜTÇE ÖDENEKLERİ	27.334.437,66	12.246.564,96	3.533.106,18	900	GÖNDERİLECEK BÜTÇE ÖDENEKLERİ	0,00	0,00	
901	BÜTÇE ÖDENEKLERİ HESABI	0,00	0,00	0,00	901	BÜTÇE ÖDENEKLERİ HESABI	27.334.437,66	12.246.564,96	3.533.106,18
905	ÖDENEKLİ GİDERLER HESABI	0,00	0,00	0,00	905	ÖDENEKLİ GİDERLER HESABI	0,00	0,00	0,00
906	MAHSUP DÖNEMİNE AKTARILAN KULLANILAN HESABI	0,00	0,00	0,00	906	MAHSUP DÖNEMİNE AKTARILAN KULLANILAN HESABI	0,00	0,00	0,00
907	MAHSUP DÖNEMİNE AKTARILAN ÖDENEKLER HESABI	0,00	0,00	0,00	907	MAHSUP DÖNEMİNE AKTARILAN ÖDENEKLER HESABI	0,00	0,00	0,00
91	NAKİT DIŞI TEMİNATLAR VE KİŞİLERİN ALDIĞI HESAPLAR	0,00	0,00	0,00	91	NAKİT DIŞI TEMİNATLAR VE KİŞİLERİN ALDIĞI HESAPLAR	0,00	0,00	0,00
910	TEMİNAT MEKTUPLARI HESABI	21.720.746,91	20.184.828,87	15.687.606,62	910	TEMİNAT MEKTUPLARI HESABI	0,00	0,00	0,00
911	TEMİNAT MEKTUPLARI EMANETLERİ	0,00	0,00	0,00	911	TEMİNAT MEKTUPLARI EMANETLERİ	21.720.746,91	20.184.828,87	15.687.606,62
912	KİŞİLERE AİT MENKUL KIYMETLER HESABI	0,00	0,00	0,00	912	KİŞİLERE AİT MENKUL KIYMETLER HESABI	0,00	0,00	0,00
913	KİŞİLERE AİT MENKUL KIYMET EMANETLERİ	0,00	0,00	0,00	913	KİŞİLERE AİT MENKUL KIYMET EMANETLERİ	0,00	0,00	0,00
92	TAAHHÜT HESAPLARI	0,00	0,00	0,00	92	TAAHHÜT HESAPLARI	0,00	0,00	0,00
920	GİDER TAAHHÜTLERİ HESABI	16.784.272,94	11.336.985,86	17.866.310,96	920	GİDER TAAHHÜTLERİ HESABI	0,00	0,00	0,00
921	GİDER TAAHHÜTLERİ KARŞILIĞI HESABI	0,00	0,00	0,00	921	GİDER TAAHHÜTLERİ KARŞILIĞI HESABI	16.784.272,94	11.336.985,86	17.866.310,96
	GENEL TOPLAM	537.154.066,35	606.636.649,76	638.098.941,13		GENEL TOPLAM	537.154.066,35	606.636.649,76	638.098.941,13

Örnek- 77

KADIKÖY BEDELİYESİ 2010 YILI FİNANSMANIN EKONOMİK SINIFLANDIRMASI TABLOSU

I	II	III	IV	FİNANSMANIN EKONOMİK SINIFLANDIRMASI	TL(- / +)
1				İÇ BORÇLANMA	0,00
	1			TÜRK LİRASI TAHVİLLER	0,00
		1		Türk Lirası Tahviller	0,00
			1	İhraç	0,00
			2	Ödeme	0,00
	2			DÖVİZE ENDEKSLİ VE DÖVİZ CİNSİNDEN TAHVİLLER	0,00
		1		ABD Doları Cinsinden Tahviller	0,00
			1	İhraç	0,00
			2	Ödeme	0,00
			3	Kur Farkı	0,00
	2			Euro Cinsinden Tahviller	0,00
			1	İhraç	0,00
			2	Ödeme	0,00
			3	Kur Farkı	0,00
	3			TÜRK LİRASI BONOLAR	0,00
		1		Üç Aya Kadar Vadeli Türk Lirası Bonolar	0,00
			1	İhraç	0,00
			2	Ödeme	0,00
	2			Altı Aya Kadar Vadeli Türk Lirası Bonolar	0,00
			1	İhraç	0,00
			2	Ödeme	0,00
	3			Dokuz Aya Kadar Vadeli Türk Lirası Bonolar	0,00
			1	İhraç	0,00
			2	Ödeme	0,00
	4			Oniki Aya Kadar Vadeli Türk Lirası Bonolar	0,00
			1	İhraç	0,00
			2	Ödeme	0,00
	4			DÖVİZE ENDEKSLİ VE DÖVİZ CİNSİNDEN BONOLAR	0,00
		1		ABD Doları Cinsinden Bonolar	0,00
			1	İhraç	0,00
			2	Ödeme	0,00
			3	Kur Farkı	0,00
	2			Euro Cinsinden Bonolar	0,00
			1	İhraç	0,00
			2	Ödeme	0,00
			3	Kur Farkı	0,00
	5			İSKONTO GİDERLERİ	0,00
		1		İç Borç İskontosu	0,00
			1	İhraç	0,00
			2	Ödeme	0,00
			3	Kur Farkı	0,00
	6			BAŞKA YERDE SINIFLANDIRILMAMIŞ UZUN VADELİ TAHVİLLER	0,00
					0,00
	7			BAŞKA YERDE SINIFLANDIRILMAMIŞ KISA VADELİ TAHVİLLER	0,00
					0,00
	9			DİĞER YÜKÜMLÜLÜKLER	0,00
		51		İller Bankasından	0,00
			1	Borçlanma	0,00
			2	Ödeme	0,00
		52		Diğer Bankalardan	0,00
			1	Borçlanma	0,00
			2	Ödeme	0,00
		53		Diğer	0,00
			1	Borçlanma	0,00
			2	Ödeme	0,00
2				DIŞ BORÇLANMA	0,00
	1			UZUN VADELİ TAHVİLLER	0,00
			1	İhraç	0,00

KADIKÖY BEDELİYESİ 2010 YILI FİNANSMANIN EKONOMİK SINIFLANDIRMASI TABLOSU

I	II	III	IV	FİNANSMANIN EKONOMİK SINIFLANDIRMASI	TL(- / +)
			2	Ödeme	0,00
			3	Kur Farkı	0,00
		1		ABD Doları Cinsinden Tahviller	0,00
			1	İhraç	0,00
			2	Ödeme	0,00
			3	Kur Farkı	0,00
		2		Euro Cinsinden Tahviller	0,00
			1	İhraç	0,00
			2	Ödeme	0,00
			3	Kur Farkı	0,00
		3		DIŞ BORÇ İSKONTOSU	0,00
			1	İhraç	0,00
			2	Ödeme	0,00
			3	Kur Farkı	0,00
3				BAŞKA YERDE SINIFLANDIRILMAMIŞ UZUN VADELİ TAHVİL	0,00
					0,00
4				BAŞKA YERDE SINIFLANDIRILMAMIŞ KISA VADELİ TAHVİL	0,00
					0,00
9				DiĞER YÜKÜMLÜLÜKLER	0,00
		51		Yabancı Bankalar	0,00
			1	Borçlanma	0,00
			2	Ödeme	0,00
			3	Kur Farkı	0,00
		52		Diğ er Yabancı Mali Kuruluşlar	0,00
			1	Borçlanma	0,00
			2	Ödeme	0,00
			3	Kur Farkı	0,00
3				LİKİDİTE AMAÇLI TUTULAN NAKİT, MEVDUAT VE MENKUL	0,00
	1			KASA	0,00
		1		Kasa	0,00
			1	Türk Lirası Cinsinden Kasa Nakti	0,00
			2	Döviz Cinsinden Kasa Nakti	0,00
	2			BANKALAR	0,00
		1		Bankalar	0,00
			1	Türk Lirası Cinsinden Banka Hesapları	0,00
			2	Döviz Cinsinden Banka Hesapları	0,00
	3			MENKUL KIYMETLER	0,00
		1		Hisse Senedi	0,00
			1	Kamu Sektörü Hisse Senetleri	0,00
			2	Özel Sektör Hisse Senetleri	0,00
		2		Bono	0,00
			1	Döviz Cinsinden Bonolar	0,00
			2	Türk Lirası Cinsinden Bonolar	0,00
		3		Tahvil	0,00
			1	Döviz Cinsinden Tahviller	0,00
			2	Türk Lirası Cinsinden Tahviller	0,00
		9		Diğ er	0,00
			1	Senetler	0,00
			2	Kıymetli Madenler	0,00
			9	Diğ er	0,00
TOPLAM					0,00

T.C.
KADIKÖY BELEDİYE BAŞKANLIĞI
YÖNETİM DÖNEMİNDE GÖREV YAPAN MUHASEBE YETKİLİLERİNE AİT LİSTE

Muhasebe Biriminin Kodu:	36			
Muhasebe Biriminin Adı	Mali Hizmetler Müdürlüğü			
Asil veya Vekil Olarak Görev Yapan Muhasebe Yetkilisinin				
	Göreve Başlama / Ayrılma Tarihleri			
Adı Soyadı	Asil veya Vekil	Bugünkü Adresleri	Başlama Tarihi	Ayrılma Tarihi
Hafize KARAKAYA	Vekil	Feneryolu Yıldırım Sokak Çelik Apartmanı No:20 / 5	17.09.2009	
		Kadıköy / İSTANBUL		

T.C.			
KADIKÖY BELEDİYE BAŞKANLIĞI			
YÖNETİM DÖNEMİNDE GÖREV YAPAN ÜST YÖNETİCİ-MUHASEBE YETKİLİSİ VE HARCAMA YETKİLİLERİNİ GÖSTERİR LİSTE			
ÜST YÖNETİCİNİN	MUHASEBE YETKİLİSİNİN	HARCAMA YETKİLİSİNİN	ÜNVANI
ADI SOYADI	ADI SOYADI	ADI SOYADI	
Av. Selami ÖZTÜRK			
Mustafa DEMİRCAN	Hafize KARAKAYA	Ahmet ÖZ	Yazı İşleri Müdürü
Zekai DEDE		Kadriye KASAPOĞLU	Özel Kalem Müdürü
Süreyya ENSARİ		Nurhan ARSLAN	İnsan Kaynakları ve Eğitim Müdürü
Hulusi ÖZOCAK		Nuray ZEYBEK	Destek Hizmetleri Müdürü
		Güleser ORHAN	Park ve Bahçeler Müdürü
		Hasan TAPAN	Temizlik İşleri Müdürü ve Ulaşım Hizmetleri Müdür Vekili
		Serpil KÜÇÜKKESKİN ÇAĞLAR	Mali Hizmet Müdürü
		Şevki KÖSEOĞLU	Bilgi İşlem Müdürlüğü
		Ali YILDIRIM	Teftiş Kurulu Müdürü
		H.Cem HONDU	Ruhsat ve Denetim Müdürü
		İ.Zeynep SÜZME	Sağlık İşleri Müdürü
		Erol ÖZYURT	İmar ve Şehircilik Müdürü
		Şule ONUR	Plan ve Proje Müdürü
		A.Şule YARDIM	Çevre Koruma ve Kontrol Müdürü
		Bülent TURAN	Emlak ve İstimlak Müdürü
		Ali İhsan METE	Veteriner İşleri Müdürü
		H.Tülin ERGÜNER	Kültür ve Sosyal İşler Müdürü
		Hakkı AYDIN	Zabıta İşleri Müdürü
		Murat Dilek ASLAN	Fen İşleri Müdürü
		Turgay KAYA	Hukuk İşleri Müdürü
		Ömer KÜÇÜKSUCU	Yapı Kontrol Müdürü

T.C.
KADIKÖY BELEDİYE BAŞKANLIĞI
TAŞINIR KESİN HESAP CETVELİ

İDARENİN	ADI	KADIKÖY BELEDİYE BAŞKANLIĞI					KODU	1	TAŞINIR I DÜZEY DETAY KODU	150 253-254-255	YILI	
TAŞINIR II. DÜZEY DETAY KODU	TAŞINIR II. DÜZEY DETAY ADI	ÖLÇÜ BİRİMİ	GEÇEN YILDAN DEVREDEN		YIL İÇİNDE GİREN		TOPLAM		YIL İÇİNDE ÇIKAN		GELECEK YILA DEVEREDEN	
			MİKTAR	TUTAR	MİKTAR	TUTAR	MİKTAR	TUTAR	MİKTAR	TUTAR	MİKTAR	TUTAR
1500101	Yazı Araçları	ADET	2.816	6.466,84	16.519	31.694,13	19.335	38.160,97	9.940	21.130,85	9.395	17.030,12
1500101	Yazı Araçları	KUTU	102	312,28	1.200	665,52	1.302	977,80	225	354,93	1.077	622,87
1500101	Yazı Araçları	PAKET	0	0,00	15	265,50	15	265,50	15	265,50	0	0,00
1500101	Yazı Araçları	Litre	0	0,00	168	23.749,15	168	23.749,15	168	23.749,15	0	0,00
1500102	Yazım, Çizim ve Ölçüm Araç ve Malzemeleri	ADET	39	180,21	51	172,52	90	352,73	45	313,25	45	39,48
1500102	Yazım, Çizim ve Ölçüm Araç ve Malzemeleri	PAKET	7	16,52	0	0,00	7	16,52	0	0,00	7	16,52
1500103	Kağıt Ürünler	RULO	0	0,00	32	3.363,00	32	3.363,00	32	3.363,00	0	0,00
1500103	Kağıt Ürünler	ADET	175.142	64.870,75	2.319.068	1.079.744,82	2.494.210	1.144.615,58	2.313.488	1.099.112,58	180.722	45.503,00
1500103	Kağıt Ürünler	PAKET	23	288,07	9	129,80	32	417,87	17	229,99	15	187,88
1500103	Kağıt Ürünler	M ²	0	0,00	4.338	39.610,61	4.338	39.610,61	2.058	24.813,41	2.280	14.797,20
1500103	Kağıt Ürünler	TOP	1.692	13.824,80	6.071	41.906,00	7.763	55.730,80	5.581	30.554,77	2.182	25.176,03
1500103	Kağıt Ürünler	Metre	0	0,00	1.500	13.122,00	1.500	13.122,00	1.500	13.122,00	0	0,00
1500103	Kağıt Ürünler	ÇİLT	0	0,00	3.611	7.729,00	3.611	7.729,00	3.611	7.658,20	0	0,00
1500104	Yazıcı, Faksimile Cihazı, Fotokopi ve Baskı Mal	ADET	219	19.847,63	1.175	143.877,35	1.394	163.724,98	1.097	123.165,89	297	40.559,09
1500104	Yazıcı, Faksimile Cihazı, Fotokopi ve Baskı Mal	M ²	0	0,00	200	885,00	200	885,00	200	885,00	0	0,00
1500105	Kağıt Tutturucuları, Tutkallar ve Bantlar	ADET	2.970	2.848,02	2.991	8.238,04	5.961	11.086,06	4.365	8.957,46	1.596	2.128,60
1500105	Kağıt Tutturucuları, Tutkallar ve Bantlar	KUTU	1.778	3.345,59	2.739	1.713,36	4.517	5.058,95	2.489	2.109,37	2.028	2.949,59
1500105	Kağıt Tutturucuları, Tutkallar ve Bantlar	Kg	183	2.533,79	0	0,00	183	2.533,79	103	1.023,39	80	1.510,40
1500105	Kağıt Tutturucuları, Tutkallar ve Bantlar	Metre	0	0,00	30	767,00	30	767,00	30	767,00	0	0,00
1500106	Yazı Düzelticiler	ADET	358	351,97	795	431,51	1.153	783,48	690	494,66	463	288,82
1500107	Küçük Kırtasiye Gereç ve Malzemeleri	ADET	2.012	5.326,60	19.987	47.297,91	21.999	52.624,51	21.251	47.828,41	748	4.796,10
1500107	Küçük Kırtasiye Gereç ve Malzemeleri	KUTU	10	177,00	0	0,00	10	177,00	0	0,00	10	177,00
1500107	Küçük Kırtasiye Gereç ve Malzemeleri	PAKET	0	0,00	10	472,00	10	472,00	10	472,00	0	0,00
1500107	Küçük Kırtasiye Gereç ve Malzemeleri	ÇİLT	0	0,00	20	295,00	20	295,00	20	295,00	0	0,00
1500108	Bilişim Malzemeleri	ADET	3.907	10.693,40	5.484	11.052,67	9.391	21.746,07	5.094	11.100,28	4.297	10.645,79
1500108	Bilişim Malzemeleri	KUTU	10	188,23	0	0,00	10	188,23	0	0,00	10	188,23
1500201	Tek Kullanımlık Mutfak Eşyaları	RULO	0	0,00	3	12,39	3	12,39	3	12,39	0	0,00
1500201	Tek Kullanımlık Mutfak Eşyaları	ADET	0	0,00	500	14,75	500	14,75	500	17,70	0	0,00
1500201	Tek Kullanımlık Mutfak Eşyaları	KUTU	365	430,70	50	118,00	415	548,70	50	118,00	365	430,70
1500202	Servis ve Saklama Kapları	ADET	0	0,00	279	2.142,53	279	2.142,53	279	2.166,13	0	0,00
1500203	Sofra Takımı ve Çatal Bıçak Takımı	ADET	0	0,00	934	4.482,82	934	4.482,82	934	4.638,82	0	0,00
1500204	İçecek Servis Takımları	ADET	0	0,00	1.286	2.939,05	1.286	2.939,05	1.286	3.638,79	0	0,00
1500205	Mutfak Araç ve Gereçleri	ADET	0	0,00	460	1.507,16	460	1.507,16	460	1.572,29	0	0,00
1500301	İlaçlar ve Farmakolojik Ürünler	ADET	0	0,00	9.266	57.620,84	9.266	57.620,84	9.266	57.856,41	0	0,00
1500301	İlaçlar ve Farmakolojik Ürünler	KUTU	0	0,00	235	1.649,40	235	1.649,40	235	1.654,96	0	0,00
1500301	İlaçlar ve Farmakolojik Ürünler	Litre	0	0,00	51	268,60	51	268,60	51	268,60	0	0,00
1500302	Biyokimyasallar ve Gaz Maddeleri İçeren Kim	Litre	0	0,00	18	1.659,27	18	1.659,27	18	1.659,27	0	0,00
1500303	Medikal Malzemeler	ADET	0	0,00	156.771	143.890,38	156.771	143.890,38	156.771	143.909,89	0	0,00
1500303	Medikal Malzemeler	KUTU	0	0,00	26.389	26.819,47	26.389	26.819,47	26.389	141.050,37	0	0,00
1500303	Medikal Malzemeler	PAKET	0	0,00	6.033	12.515,85	6.033	12.515,85	6.033	49.122,02	0	0,00
1500303	Medikal Malzemeler	Kg	0	0,00	53	408,34	53	408,34	53	413,74	0	0,00
1500303	Medikal Malzemeler	Litre	0	0,00	52	500,32	52	500,32	52	507,40	0	0,00
1500303	Medikal Malzemeler	Metre	0	0,00	356	625,86	356	625,86	356	358,88	0	0,00
1500304	Laboratuvar Malzemeleri	ADET	0	0,00	44.320	70.534,00	44.320	70.534,00	44.320	71.468,88	0	0,00
1500304	Laboratuvar Malzemeleri	KUTU	0	0,00	545	44.789,86	545	44.789,86	545	44.661,34	0	0,00
1500402	Sıvı Yakıtlar	Litre	0	0,00	570.864	1.757.949,52	570.864	1.757.949,52	570.864	1.755.756,88	0	0,00

1500404	Yağlar ve Katkı Yağlar	Kg	0	0,00	2.542	25.033,44	2.542	25.033,44	2.542	26.279,69	0	0,00
1500404	Yağlar ve Katkı Yağlar	Litre	0	0,00	2.290	33.920,54	2.290	33.920,54	2.290	36.080,51	0	0,00
1500405	Kimyevi Maddeler	Litre	0	0,00	46	324,91	46	324,91	46	324,91	0	0,00
1500501	Temizlik Malzemeleri	RULO	1.995	934,63	43.246	28.028,30	45.241	28.962,94	45.241	28.178,90	0	0,00
1500501	Temizlik Malzemeleri	ADET	111	504,28	1.096	2.178,19	1.207	2.682,47	1.188	2.686,18	19	23,45
1500501	Temizlik Malzemeleri	PAKET	755	3.674,96	183	1.053,22	938	4.728,18	874	4.388,63	64	339,55
1500501	Temizlik Malzemeleri	TOP	491	8.883,83	8.000	55.224,00	8.491	64.107,83	8.423	62.750,84	68	1.356,98
1500502	Temizlik Araç ve Gereçleri	RULO	316	25.097,93	530	578,20	846	25.676,13	842	22.240,78	4	3.435,35
1500502	Temizlik Araç ve Gereçleri	ADET	24.740	7.588,41	51.373	224.605,12	76.113	232.193,53	74.071	179.434,16	2.042	52.759,37
1500502	Temizlik Araç ve Gereçleri	PAKET	2	11,80	206	750,38	208	762,18	208	762,18	0	0,00
1500503	Temizleme ve Dezenfeksiyon Solisyonları	ADET	0	0,00	3	14,62	3	14,62	3	14,62	0	0,00
1500503	Temizleme ve Dezenfeksiyon Solisyonları	RULO	0	0,00	22	403,92	22	403,92	22	403,92	0	0,00
1500503	Temizleme ve Dezenfeksiyon Solisyonları	ADET	40.703	77.240,94	11.052	56.856,88	51.755	134.097,83	50.307	128.100,26	1.448	5.997,57
1500503	Temizleme ve Dezenfeksiyon Solisyonları	KUTU	0	0,00	34	96,12	34	96,12	34	96,12	0	0,00
1500503	Temizleme ve Dezenfeksiyon Solisyonları	PAKET	32	177,83	196	2.483,79	228	2.661,61	196	2.483,79	32	177,83
1500503	Temizleme ve Dezenfeksiyon Solisyonları	Kg	1.582	2.553,17	11.036	27.644,91	12.618	30.198,08	12.343	29.635,45	275	562,62
1500503	Temizleme ve Dezenfeksiyon Solisyonları	Litre	184	7.666,15	14.594	64.953,18	14.778	72.619,32	14.688	68.116,24	90	4.503,08
1500601	Giyecekler	ADET	6.224	58.816,20	18.143	129.933,02	24.367	188.749,22	18.608	133.105,24	5.759	55.643,98
1500601	Giyecekler	PAKET	0	0,00	32	221,07	32	221,07	32	221,07	0	0,00
1500601	Giyecekler	Takım	0	0,00	605	5.998,32	605	5.998,32	605	5.998,32	0	0,00
1500602	Mefrusat Ürünleri	ADET	0	0,00	8.222	93.806,32	8.222	93.806,32	7.778	91.897,64	444	1.908,68
1500602	Mefrusat Ürünleri	PAKET	0	0,00	30	265,73	30	265,73	30	265,73	0	0,00
1500602	Mefrusat Ürünleri	M²	0	0,00	974	47.384,03	974	47.384,03	974	47.626,45	0	0,00
1500602	Mefrusat Ürünleri	Metre	0	0,00	1.569	28.265,73	1.569	28.265,73	1.569	28.265,73	0	0,00
1500603	Tuhafiye Malzemeleri	ADET	0	0,00	20	259,60	20	259,60	20	259,60	0	0,00
1500603	Tuhafiye Malzemeleri	Metre	0	0,00	2.500	4.425,00	2.500	4.425,00	2.500	4.425,00	0	0,00
1500703	Sebze, Meyve, Yemiş ve Çekirdekler	Kg	0	0,00	30.000	24.000,00	30.000	24.000,00	30.000	24.000,00	0	0,00
1500705	Baharat ve Çeşniler ile Çikolata ve Tatlandırıcı	Kg	0	0,00	4.000	70.200,00	4.000	70.200,00	4.000	70.200,00	0	0,00
1500903	Gösteri Amaçlı Hayvanlar	ADET	0	0,00	27	3.232,02	27	3.232,02	27	3.232,02	0	0,00
1500903	Gösteri Amaçlı Hayvanlar	Kg	0	0,00	200	1.132,80	200	1.132,80	200	1.132,80	0	0,00
1501001	Tohum, Fideler, Filizler ve Çiçek Tohumları	M²	0	0,00	4.500	38.763,00	4.500	38.763,00	4.500	38.763,00	0	0,00
1501002	Gübre, Bitki Gıdaları ve Bitki İlaçları	M³	0	0,00	950	96.170,00	950	96.170,00	950	96.170,00	0	0,00
1501002	Gübre, Bitki Gıdaları ve Bitki İlaçları	PAKET	0	0,00	150	38.497,50	150	38.497,50	150	38.497,50	0	0,00
1501005	Çiçekler	ADET	0	0,00	617.427	435.451,86	617.427	435.451,86	617.427	435.451,86	0	0,00
1501103	Balık Yemleri	ADET	0	0,00	2	514,08	2	514,08	2	514,08	0	0,00
1501201	Küçük El Aletleri ve Gereçleri	ADET	2.858	180.036,84	1.548	36.745,91	4.406	216.782,75	1.819	39.933,59	2.587	176.849,16
1501201	Küçük El Aletleri ve Gereçleri	PAKET	0	0,00	1	365,80	1	365,80	1	365,80	0	0,00
1501201	Küçük El Aletleri ve Gereçleri	M²	3	3,54	0	0,00	3	3,54	0	0,00	3	3,54
1501201	Küçük El Aletleri ve Gereçleri	Metre	18	191,16	1.990	14.419,64	2.008	14.610,80	1.990	14.419,64	18	191,16
1501202	Tutturucular	ADET	997	5.510,84	23.972	24.551,19	24.969	30.062,02	23.730	25.649,34	1.239	4.412,68
1501202	Tutturucular	KUTU	486	11.911,93	55	197,53	541	12.109,46	63	929,54	478	11.179,92
1501202	Tutturucular	PAKET	100	354,00	10	118,71	110	472,71	50	260,31	60	212,40
1501202	Tutturucular	Kg	337	2.162,45	1.210	1.551,70	1.547	3.714,15	1.238	1.822,01	309	1.892,14
1501202	Tutturucular	Metre	0	0,00	485	8.901,98	485	8.901,98	485	8.901,98	0	0,00
1501203	Kaplayıcılar	ADET	523	12.286,28	3.748	36.673,77	4.271	48.960,05	3.687	35.443,73	584	13.516,32
1501203	Kaplayıcılar	M³	0	0,00	27	1.045,00	27	1.045,00	27	1.045,00	0	0,00
1501203	Kaplayıcılar	TORBA	0	0,00	278	3.334,86	278	3.334,86	278	3.334,86	0	0,00
1501203	Kaplayıcılar	KUTU	5	88,50	0	0,00	5	88,50	0	0,00	5	88,50
1501203	Kaplayıcılar	PAKET	0	0,00	17	1.203,60	17	1.203,60	17	1.203,60	0	0,00
1501203	Kaplayıcılar	Kg	12.624	127.844,22	5.521	28.400,46	18.145	156.244,68	9.687	78.102,00	8.458	78.142,68
1501203	Kaplayıcılar	Litre	678	37.107,39	827	20.082,72	1.505	57.190,10	702	22.443,96	803	34.746,14
1501203	Kaplayıcılar	M²	0	0,00	1.413	45.533,49	1.413	45.533,49	1.413	45.533,49	0	0,00
1501203	Kaplayıcılar	TOP	0	0,00	15	1.327,50	15	1.327,50	15	1.327,50	0	0,00
1501203	Kaplayıcılar	Metre	0	0,00	464	1.748,76	464	1.748,76	464	1.748,76	0	0,00
1501204	Elektrik-Elektronik ve Aydınlatma Malzemeleri	ADET	12.283	240.425,77	16.470	262.821,43	28.753	503.247,20	11.675	240.865,93	17.078	262.381,26
1501204	Elektrik-Elektronik ve Aydınlatma Malzemeleri	Kg	129	2.131,08	0	0,00	129	2.131,08	0	0,00	129	2.131,08
1501204	Elektrik-Elektronik ve Aydınlatma Malzemeleri	Metre	9.185	84.812,85	30.958	231.795,55	40.143	316.608,41	24.868	151.881,34	15.275	164.727,06
1501205	Ağaç Ürünleri	ADET	0	0,00	9.405	24.773,57	9.405	24.773,57	9.405	25.068,57	0	0,00
1501205	Ağaç Ürünleri	Metre	0	0,00	136	1.633,12	136	1.633,12	136	1.633,12	0	0,00
1501206	Metal Ürünler	ADET	0	0,00	1	472,00	1	472,00	1	472,00	0	0,00

1501206	Metal Ürünler	ADET	773	9.110,58	2.314	201.290,71	3.087	210.401,30	2.314	201.394,13	773	9.007,17
1501206	Metal Ürünler	PAKET	76	358,72	304	1.463,20	380	1.821,92	304	1.434,88	76	387,04
1501206	Metal Ürünler	BOY	0	0,00	639	31.260,56	639	31.260,56	639	31.260,56	0	0,00
1501206	Metal Ürünler	M²	0	0,00	128	22.707,55	128	22.707,55	128	22.707,55	0	0,00
1501206	Metal Ürünler	Metre	0	0,00	1.538	40.365,44	1.538	40.365,44	1.538	40.365,44	0	0,00
1501206	Metal Ürünler	Takım	91	3.400,37	17	418,90	108	3.819,27	17	635,23	91	3.184,03
1501207	Cam Ürünler	ADET	0	0,00	303	33.480,14	303	33.480,14	303	33.480,14	0	0,00
1501207	Cam Ürünler	M²	0	0,00	291	18.327,52	291	18.327,52	291	18.327,52	0	0,00
1501208	Plastik Ürünler	ADET	2.391	330,94	51	3.314,64	2.442	3.645,59	2.437	3.622,13	5	23,46
1501208	Plastik Ürünler	M²	0	0,00	79	926,30	79	926,30	79	926,30	0	0,00
1501208	Plastik Ürünler	TOP	70	2.395,40	0	0,00	70	2.395,40	57	1.950,54	13	444,86
1501208	Plastik Ürünler	Metre	73	228,70	100	531,00	173	759,70	100	372,07	73	387,63
1501209	Karayolları ve Trafik Malzemeleri	ADET	0	0,00	2.100	44.729,08	2.100	44.729,08	2.100	44.729,08	0	0,00
1501209	Karayolları ve Trafik Malzemeleri	Kg	3.525	20.853,49	3.500	16.520,00	7.025	37.373,49	6.025	33.262,26	1.000	4.111,23
1501209	Karayolları ve Trafik Malzemeleri	M²	0	0,00	167	6.079,30	167	6.079,30	167	6.079,30	0	0,00
1501210	Kaynak Malzemeleri	ADET	40	686,76	15	442,50	55	1.129,26	30	549,29	25	579,97
1501210	Kaynak Malzemeleri	KUTU	85	3.487,96	100	1.292,10	185	4.780,06	100	1.292,10	85	3.487,96
1501210	Kaynak Malzemeleri	Kg	60	566,40	0	0,00	60	566,40	0	0,00	60	566,40
1501301	Makineler ve Aletler Grubu Yedek Parçaları	ADET	60	3.286,30	255	39.519,79	315	42.806,09	311	42.593,69	4	212,40
1501301	Makineler ve Aletler Grubu Yedek Parçaları	Takım	0	0,00	1	365,80	1	365,80	1	365,80	0	0,00
1501302	Cihazlar ve Aletler Grubu Yedek Parçaları	ADET	4	702,78	2.098	238.531,91	2.102	239.234,70	2.101	239.036,36	1	198,33
1501303	Taşıtlar Grubu Yedek Parçaları	ADET	8.951	469.563,00	3.495	338.241,08	12.446	807.804,09	4.236	359.808,74	8.210	447.995,34
1501303	Taşıtlar Grubu Yedek Parçaları	Kg	0	0,00	134	2.000,10	134	2.000,10	134	2.000,10	0	0,00
1501303	Taşıtlar Grubu Yedek Parçaları	Litre	0	0,00	110	428,34	110	428,34	110	428,34	0	0,00
1501303	Taşıtlar Grubu Yedek Parçaları	Metre	0	0,00	10	438,55	10	438,55	10	438,55	0	0,00
1501303	Taşıtlar Grubu Yedek Parçaları	Takım	91	14.559,39	115	16.657,07	206	31.216,46	115	16.641,18	91	14.575,28
1501304	Büro Makineleri Grubu Yedek Parçaları	ADET	101	23.209,12	400	57.967,84	501	81.176,97	410	58.107,78	91	23.069,19
1501305	Su ve Sıhhi Tesisatı Yedek Parçaları	ADET	9.541	57.358,83	2.608	57.806,50	12.149	115.165,34	2.639	56.951,60	9.510	58.213,74
1501305	Su ve Sıhhi Tesisatı Yedek Parçaları	M²	0	0,00	20	247,80	20	247,80	20	247,80	0	0,00
1501305	Su ve Sıhhi Tesisatı Yedek Parçaları	Metre	3.235	19.731,53	1.789	19.527,04	5.024	39.258,58	2.289	21.966,44	2.735	17.292,13
1501399	Diğer Yedek Parçalar	ADET	233	16.960,98	4.798	212.796,03	5.031	229.757,01	4.964	227.382,01	67	2.375,00
1501399	Diğer Yedek Parçalar	PAKET	0	0,00	42	396,48	42	396,48	42	396,48	0	0,00
1501399	Diğer Yedek Parçalar	Metre	73	3.876,30	118	1.842,57	191	5.718,87	191	5.718,87	0	0,00
1501399	Diğer Yedek Parçalar	Takım	0	0,00	2	778,80	2	778,80	2	778,80	0	0,00
1501401	Otomobil Lastikleri	ADET	33	1.423,08	9	624,22	42	2.047,30	4	346,92	38	1.700,38
1501402	Minibüs, Kamyonet Lastikleri	ADET	94	7.396,56	51	15.047,36	145	22.443,92	33	11.363,40	112	11.080,52
1501403	Kamyon, Otobüs Lastikleri	ADET	140	42.008,66	81	38.055,00	221	80.063,66	40	14.255,32	181	65.808,34
1501404	Traktör ve İş Makinesi Lastikleri	ADET	11	8.507,80	15	11.369,30	26	19.877,10	12	12.668,48	14	7.208,62
1501405	Bisiklet Lastikleri	ADET	11	3.422,00	0	0,00	11	3.422,00	0	0,00	11	3.422,00
1501406	Yama	ADET	48	1.812,48	0	0,00	48	1.812,48	0	0,00	48	1.812,48
1501406	Yama	KUTU	8	772,90	0	0,00	8	772,90	0	0,00	8	772,90
1501501	Basılı Yayınlar	ADET	1	28,57	800	53.286,44	801	53.315,01	801	53.315,01	0	0,00
1501603	Saha Sporlarında Kullanılan Spor Malzemeleri	ADET	16	14.160,00	50	40.120,00	66	54.280,00	66	55.023,40	0	0,00
1501701	Pompalar	ADET	9	3.457,40	52	45.575,73	61	49.033,13	53	46.426,51	8	2.606,62
1502013	Yedek Parçalar Grubu	ADET	2	129,80	0	0,00	2	129,80	0	0,00	2	129,80
1509901	Hediye Amaçlı Alınan Taşınırlar	ADET	0	0,00	148.928	320.934,03	148.928	320.934,03	148.928	320.934,03	0	0,00
1509902	Ödül Amaçlı Alınan Taşınırlar	ADET	0	0,00	32	252,52	32	252,52	32	252,52	0	0,00
1509903	Güvenlik,Korunma ve Gösteri Amaçlı Tüketim	ADET	51	50,67	7.425	17.494,66	7.476	17.545,33	7.476	17.547,06	0	0,00
1509904	Eğitim ve Öğretim Amaçlı Kullanılan Madde ve	ADET	62	1.377,09	763	22.699,66	825	24.076,75	763	22.699,66	62	1.377,09
1509904	Eğitim ve Öğretim Amaçlı Kullanılan Madde ve	PAKET	0	0,00	17	427,16	17	427,16	17	427,16	0	0,00
1509904	Eğitim ve Öğretim Amaçlı Kullanılan Madde ve	Kg	0	0,00	160	377,60	160	377,60	160	377,60	0	0,00
1509907	Sosyal Yardım Amaçlı Taşınırlar	ADET	0	0,00	24.139	79.191,52	24.139	79.191,52	24.139	79.191,52	0	0,00
1509907	Sosyal Yardım Amaçlı Taşınırlar	Kg	0	0,00	13.325	32.059,95	13.325	32.059,95	13.325	32.059,95	0	0,00
1509907	Sosyal Yardım Amaçlı Taşınırlar	Litre	0	0,00	2.665	9.872,23	2.665	9.872,23	2.665	9.872,23	0	0,00
1509907	Sosyal Yardım Amaçlı Taşınırlar	Metre	0	0,00	35	161,07	35	161,07	35	161,07	0	0,00
1509908	Halka Açık Alanlarda Kullanılmak Üzere Alınan	ADET	3	1.098,58	4.307	481.699,75	4.310	482.798,33	4.307	467.275,43	3	15.522,90
2530201	Tarım ve Ormancılık Makineleri ve Aletleri	ADET	22	25.196,78	23	23.368,44	45	48.565,22	24	23.539,76	21	25.025,46
2530202	İnşaat Makineleri ve Aletleri	ADET	74	268.519,27	22	9.432,04	96	277.951,30	27	8.608,69	69	269.342,61
2530203	Atölye Makineleri ve Aletleri	ADET	253	130.345,26	127	39.465,09	380	169.810,35	85	29.651,46	295	140.158,89
2530203	Atölye Makineleri ve Aletleri	Takım	31	6.182,36	31	5.376,38	62	11.558,73	22	3.743,03	40	7.815,70

2530204	İş Makineleri ve Aletleri	ADET	19	389.029,55	13	49.995,42	32	439.024,97	13	82.255,79	19	356.769,18
2530205	Güç Elektroniği ve Basınçlı Makineler ile Aletler	ADET	64	939.635,29	19	48.565,31	83	988.200,60	13	34.440,71	70	953.759,89
2530206	Posta Makineleri	ADET	3	768,64	0	0,00	3	768,64	0	0,00	3	768,64
2530208	Etiketleme ve Numaralandırma Makineleri	ADET	2	192,93	0	0,00	2	192,93	0	0,00	2	192,93
2530209	Ayırma, Sınıflandırma Makineleri	ADET	1	3,25	2	2.572,40	3	2.575,65	1	1.286,20	2	1.289,45
2530210	Matbaacılıkta Kullanılan Makina ve Aletler	ADET	20	94.744,51	0	0,00	20	94.744,51	0	0,00	20	94.744,51
2530301	Yıkama, Temizleme ve Ütülleme Cihaz ve Araçları	ADET	93	119.375,18	102	113.931,82	195	233.307,00	55	46.437,10	140	186.869,90
2530302	Beslenme/Gıda ve Mutfak Cihaz ve Aletleri	ADET	326	474.105,16	172	176.039,56	498	650.144,72	92	80.701,99	406	569.749,53
2530303	Kurtarma Amaçlı Cihaz ve Aletler	ADET	9	44.988,16	0	0,00	9	44.988,16	1	2.290,00	8	42.698,16
2530304	Ölçüm, Tartı, Çizim Cihazları ve Aletleri	ADET	182	118.775,30	24	23.792,34	206	142.567,64	19	14.912,88	187	127.654,76
2530305	Tıbbi ve Biyolojik Amaçlı Kullanılan Cihazlar ve Araçları	ADET	832	603.442,82	614	54.487,80	1.446	657.930,62	504	43.264,10	942	614.666,52
2530305	Tıbbi ve Biyolojik Amaçlı Kullanılan Cihazlar ve Araçları	KUTU	1	216,00	0	0,00	1	216,00	0	0,00	1	216,00
2530306	Araştırma ve Üretim Amaçlı Cihazları ve Aletleri	ADET	104	407.804,31	7	5.418,12	111	413.222,43	15	2.835,26	96	410.387,17
2530307	Müzik Aletleri ve Aksesuarları	ADET	92	686.449,07	170	11.373,73	262	697.822,80	126	6.197,95	136	691.624,85
2540101	Otomobiller	ADET	4	121.540,31	2	160.480,00	6	282.020,31	1	80.240,00	5	201.780,31
2540102	Yolcu Taşıma Araçları	ADET	4	80.472,46	0	0,00	4	80.472,46	0	0,00	4	80.472,46
2540103	Yük Taşıma Araçları	ADET	24	537.347,10	0	0,00	24	537.347,10	1	1.355,82	23	535.991,28
2540105	Özel Amaçlı Taşıtlar	ADET	27	1.066.627,36	4	32.200,00	31	1.098.827,36	5	108.900,00	26	989.927,36
2540106	Mopet ve Motosikletler	ADET	10	54.025,12	0	0,00	10	54.025,12	2	10.805,02	8	43.220,10
2540107	Motorsuz Kara Araçları	ADET	5	29.669,73	66	4.023,80	71	33.693,53	33	2.011,90	38	31.681,63
2540206	Tekneler	ADET	1	516.545,00	0	0,00	1	516.545,00	0	0,00	1	516.545,00
2550101	Döşeme Demirbaşları	ADET	111	40.007,11	1.172	91.550,04	1.283	131.557,15	626	48.048,65	657	83.507,84
2550101	Döşeme Demirbaşları	M²	15	31.748,76	728	37.830,24	743	69.579,00	464	24.642,36	279	44.936,64
2550101	Döşeme Demirbaşları	Takım	2	891,14	0	0,00	2	891,14	0	0,00	2	891,14
2550102	Temsil ve Tören Demirbaşları	ADET	790	94.271,45	1.033	92.570,52	1.823	186.841,97	840	55.935,29	983	130.906,68
2550103	Koruyucu Giysi ve Malzemeler	ADET	101	5.657,01	54	4.778,20	155	10.435,20	62	2.937,61	93	7.497,59
2550104	Seyahat, Muhafaza ve Taşıma Amaçlı Demirbaşlar	ADET	51	21.256,59	14	6.349,20	65	27.605,80	7	3.174,60	58	24.431,20
2550105	Hastanede Kullanılan Demirbaş Niteliğindeki Teçhizat	ADET	203	287.308,28	91	30.355,50	294	317.663,78	56	19.787,41	238	297.876,37
2550201	Bilgisayarlar ve Sunucular	ADET	1.586	1.850.156,46	1.546	1.135.398,36	3.132	2.985.554,82	1.066	709.127,45	2.066	2.276.427,36
2550202	Bilgisayar Çevre Birimleri	ADET	416	734.975,45	280	299.959,29	696	1.034.934,74	214	523.504,27	482	511.430,47
2550203	Teksir ve Çoğaltma Makineleri	ADET	19	66.239,26	35	152.568,95	54	218.808,21	19	75.726,74	35	143.081,48
2550204	Haberleşme Cihazları	ADET	906	602.291,92	244	77.526,47	1.150	679.818,39	127	57.720,69	1.023	622.097,70
2550205	Ses, Görüntü ve Sunum Cihazları	ADET	1.153	1.315.142,82	486	324.646,34	1.639	1.639.789,17	271	171.047,42	1.368	1.470.305,25
2550206	Aydınlatma Cihazları	ADET	105	101.232,31	52	5.994,57	157	107.226,87	31	4.955,89	126	102.270,98
2550299	Diğer Büro Makineleri ve Aletleri Grubu	ADET	353	213.869,21	108	168.997,43	461	382.866,64	72	85.550,56	389	297.316,08
2550301	Dolaplar	ADET	10.249	5.119.565,95	3.689	1.837.180,86	13.938	6.956.746,81	2.850	982.807,23	11.088	5.973.939,58
2550301	Dolaplar	M²	4	1.503,79	0	0,00	4	1.503,79	0	0,00	4	1.503,79
2550301	Dolaplar	Metre	102	7.148,58	0	0,00	102	7.148,58	0	0,00	102	7.148,58
2550302	Misafirhane, Konaklama ve Barınma Amaçlı Mobilyalar	ADET	388	352.367,19	297	169.961,30	685	522.328,49	172	85.785,22	513	436.543,27
2550302	Misafirhane, Konaklama ve Barınma Amaçlı Mobilyalar	Takım	1	9.051,30	0	0,00	1	9.051,30	0	0,00	1	9.051,30
2550303	Kafeterya ve Yemekhane Mobilyaları	ADET	464	226.978,02	2	283,20	466	227.261,22	86	2.054,58	380	225.206,64
2550303	Kafeterya ve Yemekhane Mobilyaları	Metre	2	1.189,44	0	0,00	2	1.189,44	0	0,00	2	1.189,44
2550304	Bebek ve Çocuk Mobilyası ve Aksesuarları	ADET	40	3.620,24	90	955,80	130	4.576,04	45	477,90	85	4.098,14
2550305	Seminer ve Sunum Amaçlı Ürünler	ADET	100	43.403,31	48	20.133,75	148	63.537,06	49	15.186,95	99	48.350,11
2550401	Yemek Hazırlama Ekipmanları	ADET	32	17.427,15	28	1.451,40	60	18.878,55	18	9.463,16	42	9.415,39
2550604	Güzel Sanat Eserleri	ADET	127	473.918,27	2	15.180,72	129	489.098,99	1	7.590,36	128	481.508,63
2550605	Kitap, Belge, El Yazmaları ve Nadir Eserler	ADET	33	7.404,25	0	0,00	33	7.404,25	0	0,00	33	7.404,25
2550701	Kütüphane Mobilyaları	ADET	21	15.382,53	0	0,00	21	15.382,53	1	3.700,95	20	11.681,58
2550702	Basılı Yayınlar	ADET	488	7.825,33	1	64,80	489	7.890,13	57	538,29	432	7.351,84
2550703	Görsel ve İşitsel Kaynaklar	ADET	0	0,00	402	212.400,00	402	212.400,00	201	106.200,00	201	106.200,00
2550801	Eğitim Mobilyaları ve Donanımları	ADET	332	52.004,47	236	153.518,00	568	205.522,47	145	87.396,94	423	118.125,53
2550802	Öğrenmeyi Kolaylaştırıcı Ekipmanlar	ADET	0	0,00	46	4.583,12	46	4.583,12	23	2.291,56	23	2.291,56
2550804	Okul Bahçesi ve Oyun Demirbaşları	ADET	0	0,00	64	10.431,20	64	10.431,20	32	5.215,60	32	5.215,60
2550901	Doğa Sporlarında Kullanılan Demirbaşlar	ADET	54	12.242,03	0	0,00	54	12.242,03	3	772,78	51	11.469,25
2550902	Salon Sporlarında Kullanılan Demirbaşlar	ADET	32	22.043,96	0	0,00	32	22.043,96	27	477,90	5	21.566,06
2550999	Diğer Spor Amaçlı Kullanılan Demirbaşlar	ADET	197	3.348,26	16	705,64	213	4.053,90	54	1.469,71	159	2.584,19
2551001	Güvenlik ve Korunma Amaçlı Araçlar	ADET	9	58,41	0	0,00	9	58,41	9	58,41	0	0,00
2551002	Kontrol ve Güvenlik Sistemleri	ADET	83	305.702,03	153	512.239,80	236	661.807,12	81	195.380,40	155	466.426,72
2551002	Kontrol ve Güvenlik Sistemleri	Takım	1	32.025,20	0	0,00	1	32.025,20	0	0,00	1	32.025,20
2551003	Yanığın Söndürme ve Tedbir Cihaz ve Araçları	ADET	424	58.806,85	189	50.903,74	613	109.710,58	67	22.074,98	546	87.635,60

2551102	Duvarda Sergilenen Ss Eşyaları	ADET	19	4.482,03	36	60.775,62	55	65.257,65	18	30.387,81	37	34.869,84
2551103	Masa, Sehpa ve Zeminde Sergilenen Ss Eşya	ADET	7	6.256,36	41	68.562,72	48	74.819,08	19	1.831,36	29	72.987,72
2551202	Bro Malzemeleri	ADET	1	35,00	0	0,00	1	35,00	0	0,00	1	35,00
2559901	Seyyar Kulube, Kabin, Bfe, Sandık ve Kafesle	ADET	35	212.049,25	44	5.737,75	79	217.787,00	26	9.374,51	53	208.412,49
2559902	Seyyar Tanklar ve Tpler	ADET	16	12.642,85	0	0,00	16	12.642,85	0	0,00	16	12.642,85
TOPLAM			360.231	20.855.563,24	4.381.947	14.772.057,99	4.742.178	35.627.621,24	4.430.871	12.572.629,71	311.307	23.054.991,53