

**TC  
KADIKÖY BELEDİYESİ**

**2009 YILI  
BÜTÇE KESİN HESABI**

**2009 YILI  
BÜTÇE KESİN HESAP  
MECLİS KARARI**

**KARAR SAYI :  
KARAR TARİHİ :**

**Kadıköy Belediyesi 2009 Yılı Bütçe Kesin Hesabı meclisin .....tarihli ve..... sayılı oturumunda bütçe komisyonunun bu konuda hazırladığı rapor görüşülerek**

**A) Gider Bütçesi :**

**1- 2009 Yılı Gider Bütçesi; 45.551.834,00-TL Personel Giderleri, 6.709.054,00 -TL Sosyal Güvenlik Kur. Devlet Primi Giderleri , 117.579.126,00-TL Mal ve Hizmet Alımı Giderleri, 4.000.003,00 TL Faiz Giderleri, 15.010.012,00-TL Cari Transferler, 48.661.966,00-TL Sermaye Giderleri, 488.004,00-TL Sermaye Transferleri, 15.000.001,00-TL Yedek Ödenek olmak üzere toplam bütçe 253.000.000,00-TL'dir.**

**2- 2009 yılı içinde gider kesin hesabı cetvellerinde gösterilen; 50.816.027,55-TL Personel Gideri, 8.391.654,44-TL Sosyal Güvenlik Kur. Devlet Primi Giderleri, 81.917.511,69-TL Mal ve Hizmet Alımı Giderleri, 5.084.246,97-TL Faiz Giderleri, 10.926.048,59-TL Cari Transferler, 29.354.602,73-TL Sermaye Giderleri olmak üzere toplam 186.490.091,97 TL tutarında bütçeden harcama yapılmıştır.**

**3-2009 yılı bütçesi, 253.000.000,00-TL bütçe ödeneği ve geçen yıldan devreden 27.334.437,66-TL ödenek ile toplam ödenek 280.334.437,66-TL' dir. Bu ödenekten toplam 186.490.091,97-TL tutarında bütçe gideri gerçekleşmiş, tahakkuk ettiği halde ödemesi çeşitli nedenler ile yapılamayan 61.484.406,35-TL tutarında harcama bütçe emanetleri hesabına alınarak 2010 yılına devretmiştir.**

**4- Mahalli İdareler Bütçe ve Muhasebe Yönetmeliği gereği 2009 yılı içinde harcanmayıp artan 11.424.187,12-TL tutarında programlı ve birden çok yıla sari yatırımlara ait ödenek, 822.377.84-TL 4109 sayılı asker ailelerinden muhtaç olanlara yardım tertiplerindeki ödenekten olmak üzere toplam 12.246.564,96-TL ödenek 2010 yılına devretmiştir.**

**5- Yılı içinde harcanmayıp arta kalan 600.656,45-TL tutarında Personel Gideri, 102.309,56-TL Sosyal Güvenlik Kur. Devlet Primi Giderleri, 36.245.614,31-TL Mal ve Hizmet Alımı Giderleri , 1.068.756,03TL Faiz Giderleri, 5.609.657,67-TL Cari Transferler, 33.833.541,71-TL Sermaye Giderleri, 488.004,00-TL Sermaye Transferi, 3.649.241,00-TL Yedek Ödenekten olmak üzere toplam 81.597.780,73-TL tutarındaki ödenek Belediye Encümeni'nin 23.02.2010 tarih ve 15/1 sayılı kararı ile imha edilmiştir.**

**B) Gelir Bütçesi :**

1-2009 Yılı bütçesi ile 77.931.000,00-TL Vergi Geliri, 9.625.000,00-TL Teşebbüs ve Mülkiyet Gelirleri, 153.444.000,00 -TL Diğer Gelirler, 12.500.000,00-TL Sermaye Gelirleri, -500.000,00 TL Red ve İadeler olmak üzere toplam 253.000.000,00-TL gelir tahmin edilmiştir.

2-2009 Yılı bütçe dönemi içinde 56.743.189,30-TL Vergi Geliri, 6.999.041,69-TL Teşebbüs ve Mülkiyet Gelirleri, 83.576.350,84-TL Diğer Gelirler, 2.191.367,04-TL Sermaye Gelirleri olmak üzere toplam 149.857.948,87-TL gelir elde edilmiştir.

3-2008 yılından 2009 yılına 50.090.464,63-TL tutarında tahakkuk artışı devretmiş, 2009 mali yılı içinde 197.634.987,31-TL tutarında gelir tahakkuk etmiş, toplam gelir tahakkuku 247.725.451,94-TL olmuştur.

4-2009 yılı içinde; Eğlence Vergisinden tahsil edilen 727.435,68-TL ve at yarışları payından alınan 54.468,32-TL ile oluşan toplam 781.904,00-TL'den 78.191,00-TL Darülaceze Müessese Müdürlüğü'ne ve 78.190,00-TL Verem Savaş Derneği'ne, Çevre Temizlik Vergisinden tahsil edilen 2.626.564,56-TL den 525.332,00-TL Büyükşehir Belediye Başkanlığı'na kanuni pay olarak ayrılmıştır.

5-2009 yılı net geliri 149.857.948,87-TL tutarında gerçekleşmiştir.

6-2010 yılına 97.450.017,54-TL tutarında tahakkuk artışı devretmiştir.

Meclisimizce yukarıdaki maddeler halinde sıralanan hususlar, 5393 sayılı Belediye Kanunu'nun 18. Maddesi gereği, maddeler halinde görüşülerek karar altına alınmıştır.  
.../.../2010

**GİDER (A) CETVELİ**

**KESİN HESABI**











Kurum Adı:KADIKÖY BELEDİYESİ YILI:2009					GİDER (A) BÜTÇESİ KESİN HESAP CETVELİ										
Kurumsal Sınıf. I II III IV	Fonks. Sınıf. I II III IV	Finans. Tipi I	Eko. Sınıf. III	Açıklama	Geçen Yılandan Devreden Ödenek	Bütçe İle Verilen Ödenek	Ek Ödenek	Eklenen(+)	Düşülen(-)	Net Bütçe Ödeneği Toplamı	Bütçe Gideri Toplamı	Ödenen Bütçe Gideri	Ödenek Üstü Harcama	İptal Edilen Ödenek	Sonraki Yıla Devreden Ödenek
46342231				DESTEK HİZMETLERİ MÜDÜRLÜĞÜ	0,00	36.383.945,00	0,00	1.919.990,00	773.690,00	37.530.245,00	29.889.704,78	29.889.704,78	0,00	7.640.540,22	0,00
46342231	01			GENEL KAMU HİZMETLERİ	0,00	31.083.944,00	0,00	1.919.990,00	773.690,00	32.230.244,00	26.371.069,85	26.371.069,85	0,00	5.859.174,15	0,00
46342231	013			GENEL HİZMETLER	0,00	31.083.944,00	0,00	1.919.990,00	773.690,00	32.230.244,00	26.371.069,85	26.371.069,85	0,00	5.859.174,15	0,00
46342231	0139			DiĞER GENEL HİZMETLER	0,00	31.083.944,00	0,00	1.919.990,00	773.690,00	32.230.244,00	26.371.069,85	26.371.069,85	0,00	5.859.174,15	0,00
46342231	013900			DiĞER GENEL HİZMETLER	0,00	31.083.944,00	0,00	1.919.990,00	773.690,00	32.230.244,00	26.371.069,85	26.371.069,85	0,00	5.859.174,15	0,00
46342231	013900	5		MAHALLİ İDARELER	0,00	31.083.944,00	0,00	1.919.990,00	773.690,00	32.230.244,00	26.371.069,85	26.371.069,85	0,00	5.859.174,15	0,00
46342231	013900	5	01	PERSONEL GİDERLERİ	0,00	6.514.653,00	0,00	1.187.450,00	79.150,00	7.622.953,00	7.598.672,14	7.598.672,14	0,00	24.280,86	0,00
46342231	013900	5	011	MEMURLAR	0,00	547.153,00	0,00	107.450,00	1.650,00	652.953,00	652.546,08	652.546,08	0,00	406,92	0,00
46342231	013900	5	013	İŞÇİLER	0,00	5.967.500,00	0,00	1.080.000,00	77.500,00	6.970.000,00	6.946.126,06	6.946.126,06	0,00	23.873,94	0,00
46342231	013900	5	02	SOSYAL GÜVENLİK KURUMLARINA DE	0,00	1.189.752,00	0,00	38.000,00	0,00	1.227.752,00	1.224.740,31	1.224.740,31	0,00	3.011,69	0,00
46342231	013900	5	021	MEMURLAR	0,00	85.251,00	0,00	0,00	0,00	85.251,00	83.616,77	83.616,77	0,00	1.634,23	0,00
46342231	013900	5	023	İŞÇİLER	0,00	1.104.501,00	0,00	38.000,00	0,00	1.142.501,00	1.141.123,54	1.141.123,54	0,00	1.377,46	0,00
46342231	013900	5	03	MAL VE HİZMET ALIM GİDERLERİ	0,00	20.929.534,00	0,00	694.540,00	694.540,00	20.929.534,00	16.614.210,09	16.614.210,09	0,00	4.315.323,91	0,00
46342231	013900	5	032	TÜKETİME YÖNELİK MAL VE MALZEME	0,00	8.145.006,00	0,00	418.040,00	418.040,00	8.145.006,00	5.968.631,68	5.968.631,68	0,00	2.176.374,32	0,00
46342231	013900	5	033	YOLLUKLAR	0,00	10.005,00	0,00	0,00	0,00	10.005,00	7.221,00	7.221,00	0,00	2.784,00	0,00
46342231	013900	5	035	HİZMET ALIMLARI	0,00	11.299.518,00	0,00	217.500,00	217.500,00	11.299.518,00	9.907.212,68	9.907.212,68	0,00	1.392.305,32	0,00
46342231	013900	5	037	MENKUL MAL,GAYRİMADDİ HAK ALIM,E	0,00	1.030.004,00	0,00	59.000,00	59.000,00	1.030.004,00	511.128,53	511.128,53	0,00	518.875,47	0,00
46342231	013900	5	038	GAYRİMENKUL MAL BAKIM VE ONARIM	0,00	445.001,00	0,00	0,00	0,00	445.001,00	220.016,20	220.016,20	0,00	224.984,80	0,00
46342231	013900	5	05	CARİ TRANSFERLER	0,00	1.000.000,00	0,00	0,00	0,00	1.000.000,00	474.417,40	474.417,40	0,00	525.582,60	0,00
46342231	013900	5	053	KAR AMACI GÜTMEYEN KURULUŞLARA	0,00	1.000.000,00	0,00	0,00	0,00	1.000.000,00	474.417,40	474.417,40	0,00	525.582,60	0,00
46342231	013900	5	06	SERMAYE GİDERLERİ	0,00	1.450.005,00	0,00	0,00	0,00	1.450.005,00	459.029,91	459.029,91	0,00	990.975,09	0,00
46342231	013900	5	061	MAMUL MAL ALIMLARI	0,00	1.450.005,00	0,00	0,00	0,00	1.450.005,00	459.029,91	459.029,91	0,00	990.975,09	0,00
46342231	03			KAMU DÜZENİ VE GÜVENLİK HİZMETL	0,00	5.300.001,00	0,00	0,00	0,00	5.300.001,00	3.518.634,93	3.518.634,93	0,00	1.781.366,07	0,00
46342231	031			GÜVENLİK HİZMETLERİ	0,00	5.300.001,00	0,00	0,00	0,00	5.300.001,00	3.518.634,93	3.518.634,93	0,00	1.781.366,07	0,00
46342231	0314			KURUMSAL GÜVENLİK HİZMETLERİ	0,00	5.300.001,00	0,00	0,00	0,00	5.300.001,00	3.518.634,93	3.518.634,93	0,00	1.781.366,07	0,00
46342231	031400			KURUMSAL GÜVENLİK HİZMETLERİ	0,00	5.300.001,00	0,00	0,00	0,00	5.300.001,00	3.518.634,93	3.518.634,93	0,00	1.781.366,07	0,00
46342231	031400	5		MAHALLİ İDARELER	0,00	5.300.001,00	0,00	0,00	0,00	5.300.001,00	3.518.634,93	3.518.634,93	0,00	1.781.366,07	0,00
46342231	031400	5	03	MAL VE HİZMET ALIM GİDERLERİ	0,00	4.500.001,00	0,00	0,00	0,00	4.500.001,00	3.292.256,65	3.292.256,65	0,00	1.207.744,35	0,00
46342231	031400	5	035	HİZMET ALIMLARI	0,00	4.500.001,00	0,00	0,00	0,00	4.500.001,00	3.292.256,65	3.292.256,65	0,00	1.207.744,35	0,00
46342231	031400	5	06	SERMAYE GİDERLERİ	0,00	800.000,00	0,00	0,00	0,00	800.000,00	226.378,28	226.378,28	0,00	573.621,72	0,00
46342231	031400	5	061	MAMUL MAL ALIMLARI	0,00	800.000,00	0,00	0,00	0,00	800.000,00	226.378,28	226.378,28	0,00	573.621,72	0,00
46342232				EMLAK VE İSTİMLAK MÜDÜRLÜĞÜ	0,00	3.513.191,00	0,00	669.000,00	570.000,00	3.612.191,00	914.842,67	914.842,67	0,00	2.697.348,33	0,00
46342232	06			İSKAN VE TOPLUM REFAHI HİZMETLERİ	0,00	3.513.191,00	0,00	669.000,00	570.000,00	3.612.191,00	914.842,67	914.842,67	0,00	2.697.348,33	0,00
46342232	061			İSKAN İŞLERİ VE HİZMETLERİ	0,00	3.513.191,00	0,00	669.000,00	570.000,00	3.612.191,00	914.842,67	914.842,67	0,00	2.697.348,33	0,00
46342232	0610			İSKAN İŞLERİ VE HİZMETLERİ	0,00	3.513.191,00	0,00	669.000,00	570.000,00	3.612.191,00	914.842,67	914.842,67	0,00	2.697.348,33	0,00
46342232	061000			İSKAN İŞLERİ VE HİZMETLERİ	0,00	3.513.191,00	0,00	669.000,00	570.000,00	3.612.191,00	914.842,67	914.842,67	0,00	2.697.348,33	0,00
46342232	061000	5		MAHALLİ İDARELER	0,00	3.513.191,00	0,00	669.000,00	570.000,00	3.612.191,00	914.842,67	914.842,67	0,00	2.697.348,33	0,00
46342232	061000	5	01	PERSONEL GİDERLERİ	0,00	120.903,00	0,00	93.000,00	0,00	213.903,00	213.693,44	213.693,44	0,00	209,56	0,00
46342232	061000	5	011	MEMURLAR	0,00	120.903,00	0,00	93.000,00	0,00	213.903,00	213.693,44	213.693,44	0,00	209,56	0,00
46342232	061000	5	02	SOSYAL GÜVENLİK KURUMLARINA DE	0,00	23.251,00	0,00	6.000,00	0,00	29.251,00	29.236,13	29.236,13	0,00	14,87	0,00
46342232	061000	5	021	MEMURLAR	0,00	23.251,00	0,00	6.000,00	0,00	29.251,00	29.236,13	29.236,13	0,00	14,87	0,00
46342232	061000	5	03	MAL VE HİZMET ALIM GİDERLERİ	0,00	369.022,00	0,00	0,00	0,00	369.022,00	17.818,20	17.818,20	0,00	351.203,80	0,00
46342232	061000	5	032	TÜKETİME YÖNELİK MAL VE MALZEME	0,00	2.005,00	0,00	0,00	0,00	2.005,00	0,00	0,00	0,00	2.005,00	0,00
46342232	061000	5	033	YOLLUKLAR	0,00	1.006,00	0,00	0,00	0,00	1.006,00	0,00	0,00	0,00	1.006,00	0,00
46342232	061000	5	035	HİZMET ALIMLARI	0,00	366.006,00	0,00	0,00	0,00	366.006,00	17.818,20	17.818,20	0,00	348.187,80	0,00
46342232	061000	5	037	MENKUL,MAL GAYRİMADDİ HAK ALIM E	0,00	5,00	0,00	0,00	0,00	5,00	0,00	0,00	0,00	5,00	0,00
46342232	061000	5	06	SERMAYE GİDERLERİ	0,00	3.000.015,00	0,00	570.000,00	570.000,00	3.000.015,00	654.094,90	654.094,90	0,00	2.345.920,10	0,00
46342232	061000	5	061	MAMUL MAL ALIMLARI	0,00	1,00	0,00	0,00	0,00	1,00	0,00	0,00	0,00	1,00	0,00
46342232	061000	5	064	GAYRİMENKUL ALIMLARI VE KAMULAŞ	0,00	3.000.014,00	0,00	570.000,00	570.000,00	3.000.014,00	654.094,90	654.094,90	0,00	2.345.919,10	0,00

Kurum Adı:KADIKÖY BELEDİYESİ YILI:2009					GİDER (A) BÜTÇESİ KESİN HESAP CETVELİ										
Kurumsal Sınıf. I II III IV	Fonks. Sınıf. I II III IV	Finans. Tipi I	Eko. Sınıf. II	Açıklama	Geçen Yıllan Devreden Ödenek	Bütçe İle Verilen Ödenek	Ek Ödenek	Eklene(+)	Düşülen(-)	Net Bütçe Ödeneği Toplamı	Bütçe Gideri Toplamı	Ödenen Bütçe Gideri	Ödenek Üstü Harcama	İptal Edilen Ödenek	Sonraki Yıla Devreden Ödenek
46342233				FEN İŞLERİ MÜDÜRLÜĞÜ	24.468.001,02	46.686.184,00	0,00	5.455.117,86	3.386.117,86	73.223.185,02	38.573.376,42	38.573.376,42	0,00	23.704.117,30	10.945.691,30
46342233	06			İSKAN VE TOPLUM REFAHI HİZMETLERİ	24.468.001,02	46.686.184,00	0,00	5.455.117,86	3.386.117,86	73.223.185,02	38.573.376,42	38.573.376,42	0,00	23.704.117,30	10.945.691,30
46342233	062			TOPLUM REFAHI HİZMETLERİ	24.468.001,02	46.686.184,00	0,00	5.455.117,86	3.386.117,86	73.223.185,02	38.573.376,42	38.573.376,42	0,00	23.704.117,30	10.945.691,30
46342233	0620			TOPLUM REFAHI HİZMETLERİ	24.468.001,02	46.686.184,00	0,00	5.455.117,86	3.386.117,86	73.223.185,02	38.573.376,42	38.573.376,42	0,00	23.704.117,30	10.945.691,30
46342233	062000			TOPLUM REFAHI HİZMETLERİ	24.468.001,02	46.686.184,00	0,00	5.455.117,86	3.386.117,86	73.223.185,02	38.573.376,42	38.573.376,42	0,00	23.704.117,30	10.945.691,30
46342233	062000	5		MAHALLİ İDARELER	24.468.001,02	46.686.184,00	0,00	5.455.117,86	3.386.117,86	73.223.185,02	38.573.376,42	38.573.376,42	0,00	23.704.117,30	10.945.691,30
46342233	062000	5	01	PERSONEL GİDERLERİ	0,00	13.873.759,00	0,00	1.316.117,86	298.217,86	14.891.659,00	14.852.669,42	14.852.669,42	0,00	38.989,58	0,00
46342233	062000	5	011	MEMURLAR	0,00	430.128,00	0,00	111.640,86	10.140,86	531.628,00	530.987,99	530.987,99	0,00	640,01	0,00
46342233	062000	5	012	SÖZLEŞMELİ PERSONEL	0,00	127.881,00	0,00	116.400,00	20.000,00	224.281,00	223.855,27	223.855,27	0,00	425,73	0,00
46342233	062000	5	013	İŞÇİLER	0,00	13.315.750,00	0,00	1.088.077,00	268.077,00	14.135.750,00	14.097.826,16	14.097.826,16	0,00	37.923,84	0,00
46342233	062000	5	02	SOSYAL GÜVENLİK KURUMLARINA DE	0,00	1.826.378,00	0,00	1.051.600,00	500,00	2.877.478,00	2.857.780,19	2.857.780,19	0,00	19.697,81	0,00
46342233	062000	5	021	MEMURLAR	0,00	81.376,00	0,00	0,00	0,00	81.376,00	66.802,22	66.802,22	0,00	14.573,78	0,00
46342233	062000	5	022	SÖZLEŞMELİ PERSONEL	0,00	40.001,00	0,00	11.600,00	500,00	51.101,00	50.924,97	50.924,97	0,00	176,03	0,00
46342233	062000	5	023	İŞÇİLER	0,00	1.705.001,00	0,00	1.040.000,00	0,00	2.745.001,00	2.740.053,00	2.740.053,00	0,00	4.948,00	0,00
46342233	062000	5	03	MAL VE HİZMET ALIM GİDERLERİ	0,00	736.042,00	0,00	17.400,00	17.400,00	736.042,00	99.742,35	99.742,35	0,00	636.299,65	0,00
46342233	062000	5	032	TÜKETİME YÖNELİK MAL VE MALZEME	0,00	11.009,00	0,00	15.000,00	0,00	26.009,00	13.025,31	13.025,31	0,00	12.983,69	0,00
46342233	062000	5	033	YOLLUKLAR	0,00	2.004,00	0,00	400,00	400,00	2.004,00	1.286,00	1.286,00	0,00	718,00	0,00
46342233	062000	5	034	GÖREV GİDERLERİ	0,00	10.006,00	0,00	0,00	0,00	10.006,00	0,00	0,00	0,00	10.006,00	0,00
46342233	062000	5	035	HİZMET ALIMLARI	0,00	563.011,00	0,00	0,00	15.000,00	548.011,00	9.381,00	9.381,00	0,00	538.630,00	0,00
46342233	062000	5	037	MENKUL MAL,GAYRİMADDİ HAK ALIML	0,00	100.008,00	0,00	0,00	0,00	100.008,00	74.550,04	74.550,04	0,00	25.457,96	0,00
46342233	062000	5	038	GAYRİMENKUL MAL BAKIM VE ONARIM	0,00	50.004,00	0,00	2.000,00	2.000,00	50.004,00	1.500,00	1.500,00	0,00	48.504,00	0,00
46342233	062000	5	06	SERMAYE GİDERLERİ	24.468.001,02	30.250.005,00	0,00	3.070.000,00	3.070.000,00	54.718.006,02	20.763.184,46	20.763.184,46	0,00	23.009.130,26	10.945.691,30
46342233	062000	5	065	GAYRİMENKUL SERMAYE ÜRETİM GİD	18.825.328,09	24.550.001,00	0,00	3.000.000,00	3.000.000,00	43.375.329,09	15.122.364,94	15.122.364,94	0,00	18.623.055,54	9.629.908,61
46342233	062000	5	067	GAYRİMENKUL BÜYÜK ONARIM GİDER	5.642.672,93	5.700.004,00	0,00	70.000,00	70.000,00	11.342.676,93	5.640.819,52	5.640.819,52	0,00	4.386.074,72	1.315.782,69
46342234				İMAR VE ŞEHİRCİLİK MÜDÜRLÜĞÜ	0,00	993.153,00	0,00	1.089.443,32	60.000,00	2.022.596,32	1.650.542,45	1.650.542,45	0,00	372.053,87	0,00
46342234	04			EKONOMİK İŞLER VE HİZMETLER	0,00	993.153,00	0,00	1.089.443,32	60.000,00	2.022.596,32	1.650.542,45	1.650.542,45	0,00	372.053,87	0,00
46342234	044			MADENCİLİK, İMALAT VE İNŞAAT HİZM	0,00	993.153,00	0,00	1.089.443,32	60.000,00	2.022.596,32	1.650.542,45	1.650.542,45	0,00	372.053,87	0,00
46342234	0443			İNŞAAT İŞLERİ HİZMETLERİ	0,00	993.153,00	0,00	1.089.443,32	60.000,00	2.022.596,32	1.650.542,45	1.650.542,45	0,00	372.053,87	0,00
46342234	044300			İNŞAAT İŞLERİ HİZMETLERİ	0,00	993.153,00	0,00	1.089.443,32	60.000,00	2.022.596,32	1.650.542,45	1.650.542,45	0,00	372.053,87	0,00
46342234	044300	5		MAHALLİ İDARELER	0,00	993.153,00	0,00	1.089.443,32	60.000,00	2.022.596,32	1.650.542,45	1.650.542,45	0,00	372.053,87	0,00
46342234	044300	5	01	PERSONEL GİDERLERİ	0,00	600.629,00	0,00	690.108,90	30.000,00	1.260.737,90	1.260.202,83	1.260.202,83	0,00	535,07	0,00
46342234	044300	5	011	MEMURLAR	0,00	600.629,00	0,00	690.108,90	30.000,00	1.260.737,90	1.260.202,83	1.260.202,83	0,00	535,07	0,00
46342234	044300	5	02	SOSYAL GÜVENLİK KURUMLARINA DE	0,00	108.501,00	0,00	58.909,42	0,00	167.410,42	167.380,42	167.380,42	0,00	30,00	0,00
46342234	044300	5	021	MEMURLAR	0,00	108.501,00	0,00	58.909,42	0,00	167.410,42	167.380,42	167.380,42	0,00	30,00	0,00
46342234	044300	5	03	MAL VE HİZMET ALIM GİDERLERİ	0,00	284.017,00	0,00	340.425,00	30.000,00	594.442,00	222.959,20	222.959,20	0,00	371.482,80	0,00
46342234	044300	5	032	TÜKETİME YÖNELİK MAL VE MALZEME	0,00	15.005,00	0,00	85.407,00	0,00	100.412,00	31.957,29	31.957,29	0,00	68.454,71	0,00
46342234	044300	5	033	YOLLUKLAR	0,00	2.003,00	0,00	5.004,00	0,00	7.007,00	4.735,84	4.735,84	0,00	2.271,16	0,00
46342234	044300	5	034	GÖREV GİDERLERİ	0,00	0,00	0,00	50.006,00	0,00	50.006,00	0,00	0,00	0,00	50.006,00	0,00
46342234	044300	5	035	HİZMET ALIMLARI	0,00	267.006,00	0,00	200.005,00	30.000,00	437.011,00	186.266,07	186.266,07	0,00	250.744,93	0,00
46342234	044300	5	037	MENKUL MAL,GAYRİMADDİ HAK ALIML	0,00	3,00	0,00	3,00	0,00	6,00	0,00	0,00	0,00	6,00	0,00
46342234	044300	5	06	SERMAYE GİDERLERİ	0,00	6,00	0,00	0,00	0,00	6,00	0,00	0,00	0,00	6,00	0,00
46342234	044300	5	061	MAMUL MAL ALIMLARI	0,00	6,00	0,00	0,00	0,00	6,00	0,00	0,00	0,00	6,00	0,00
46342235				İŞLETME MÜDÜRLÜĞÜ	0,00	16.330.112,50	0,00	4.624,08	10.692.884,16	5.641.852,42	5.611.635,26	5.611.635,26	0,00	30.217,16	0,00
46342235	07			SAĞLIK HİZMETLERİ	0,00	16.330.112,50	0,00	4.624,08	10.692.884,16	5.641.852,42	5.611.635,26	5.611.635,26	0,00	30.217,16	0,00
46342235	072			AYAKTA YÜRÜTÜLEN TEDAVİ HİZMETİ	0,00	16.330.112,50	0,00	4.624,08	10.692.884,16	5.641.852,42	5.611.635,26	5.611.635,26	0,00	30.217,16	0,00
46342235	0721			GENEL POLİKLİNİKLER	0,00	16.330.112,50	0,00	4.624,08	10.692.884,16	5.641.852,42	5.611.635,26	5.611.635,26	0,00	30.217,16	0,00
46342235	072100			GENEL POLİKLİNİKLER	0,00	16.330.112,50	0,00	4.624,08	10.692.884,16	5.641.852,42	5.611.635,26	5.611.635,26	0,00	30.217,16	0,00
46342235	072100	5		MAHALLİ İDARELER	0,00	16.330.112,50	0,00	4.624,08	10.692.884,16	5.641.852,42	5.611.635,26	5.611.635,26	0,00	30.217,16	0,00
46342235	072100	5	01	PERSONEL GİDERLERİ	0,00	33.712,50	0,00	3.000,00	10.024,64	26.687,86	26.687,86	26.687,86	0,00	0,00	0,00

Kurum Adı:KADIKÖY BELEDİYESİ YILI:2009					GİDER (A) BÜTÇESİ KESİN HESAP CETVELİ										
Kurumsal Sınıf. I II III IV	Fonks. Sınıf. I II III IV	Finans. Tipi I	Eko. Sınıf. II	Açıklama	Geçen Yılda Devreden Ödenek	Bütçe İle Verilen Ödenek	Ek Ödenek	Eklene(+)	Düşülen(-)	Net Bütçe Ödeneği Toplamı	Bütçe Gideri Toplamı	Ödenen Bütçe Gideri	Ödenek Üstü Harcama	İptal Edilen Ödenek	Sonraki Yıla Devreden Ödenek
46342235	072100	5	011	MEMURLAR	0,00	33.712,50	0,00	3.000,00	10.024,64	26.687,86	26.687,86	26.687,86	0,00	0,00	0,00
46342235	072100	5	02	SOSYAL GÜVENLİK KURUMLARINA DE	0,00	6.200,00	0,00	0,00	2.319,55	3.880,45	3.880,45	3.880,45	0,00	0,00	0,00
46342235	072100	5	021	MEMURLAR	0,00	6.200,00	0,00	0,00	2.319,55	3.880,45	3.880,45	3.880,45	0,00	0,00	0,00
46342235	072100	5	03	MAL VE HİZMET ALIM GİDERLERİ	0,00	15.540.200,00	0,00	1.624,08	9.930.539,97	5.611.284,11	5.581.066,95	5.581.066,95	0,00	30.217,16	0,00
46342235	072100	5	032	TÜKETİME YÖNELİK MAL VE MALZEME	0,00	1.410.000,00	0,00	1.624,08	403.192,44	1.008.431,64	978.214,48	978.214,48	0,00	30.217,16	0,00
46342235	072100	5	033	YOLLUKLAR	0,00	15.000,00	0,00	0,00	15.000,00	0,00	0,00	0,00	0,00	0,00	0,00
46342235	072100	5	035	HİZMET ALIMLARI	0,00	13.655.200,00	0,00	0,00	9.085.929,20	4.569.270,80	4.569.270,80	4.569.270,80	0,00	0,00	0,00
46342235	072100	5	037	MENKUL,MAL GAYRIMADDİ HAK ALIM E	0,00	160.000,00	0,00	0,00	153.685,23	6.314,77	6.314,77	6.314,77	0,00	0,00	0,00
46342235	072100	5	039	TEDAVİ VE CENAZE GİDERLERİ	0,00	300.000,00	0,00	0,00	272.733,10	27.266,90	27.266,90	27.266,90	0,00	0,00	0,00
46342235	072100	5	06	SERMAYE GİDERLERİ	0,00	750.000,00	0,00	0,00	750.000,00	0,00	0,00	0,00	0,00	0,00	0,00
46342235	072100	5	061	MAMUL MAL ALIMLARI	0,00	750.000,00	0,00	0,00	750.000,00	0,00	0,00	0,00	0,00	0,00	0,00
46342236				KÜLTÜR VE SOSYAL İŞLER MÜDÜRLÜĞÜ	0,00	2.453.293,00	0,00	77.134,40	77.134,40	2.453.293,00	1.048.986,76	1.048.986,76	0,00	1.404.306,24	0,00
46342236	08			DİNLENME, KÜLTÜR VE DİN HİZMETLE	0,00	2.213.292,00	0,00	77.134,40	77.134,40	2.213.292,00	1.048.986,76	1.048.986,76	0,00	1.164.305,24	0,00
46342236	082			KÜLTÜR HİZMETLERİ	0,00	2.213.292,00	0,00	77.134,40	77.134,40	2.213.292,00	1.048.986,76	1.048.986,76	0,00	1.164.305,24	0,00
46342236	0820			KÜLTÜR HİZMETLERİ	0,00	2.213.292,00	0,00	77.134,40	77.134,40	2.213.292,00	1.048.986,76	1.048.986,76	0,00	1.164.305,24	0,00
46342236	082000			KÜLTÜR HİZMETLERİ	0,00	2.213.292,00	0,00	77.134,40	77.134,40	2.213.292,00	1.048.986,76	1.048.986,76	0,00	1.164.305,24	0,00
46342236	082000	5		MAHALLİ İDARELER	0,00	2.213.292,00	0,00	77.134,40	77.134,40	2.213.292,00	1.048.986,76	1.048.986,76	0,00	1.164.305,24	0,00
46342236	082000	5	01	PERSONEL GİDERLERİ	0,00	255.753,00	0,00	3.134,40	3.134,40	255.753,00	192.066,33	192.066,33	0,00	63.686,67	0,00
46342236	082000	5	011	MEMURLAR	0,00	255.753,00	0,00	3.134,40	3.134,40	255.753,00	192.066,33	192.066,33	0,00	63.686,67	0,00
46342236	082000	5	02	SOSYAL GÜVENLİK KURUMLARINA DE	0,00	46.501,00	0,00	0,00	0,00	46.501,00	28.720,90	28.720,90	0,00	17.780,10	0,00
46342236	082000	5	021	MEMURLAR	0,00	46.501,00	0,00	0,00	0,00	46.501,00	28.720,90	28.720,90	0,00	17.780,10	0,00
46342236	082000	5	03	MAL VE HİZMET ALIM GİDERLERİ	0,00	1.911.031,00	0,00	74.000,00	74.000,00	1.911.031,00	828.199,53	828.199,53	0,00	1.082.831,47	0,00
46342236	082000	5	032	TÜKETİME YÖNELİK MAL VE MALZEME	0,00	666.008,00	0,00	0,00	0,00	666.008,00	61.809,10	61.809,10	0,00	604.198,90	0,00
46342236	082000	5	033	YOLLUKLAR	0,00	2.004,00	0,00	0,00	0,00	2.004,00	611,00	611,00	0,00	1.393,00	0,00
46342236	082000	5	034	GÖREV GİDERLERİ	0,00	3,00	0,00	0,00	0,00	3,00	0,00	0,00	0,00	3,00	0,00
46342236	082000	5	035	HİZMET ALIMLARI	0,00	1.003.011,00	0,00	74.000,00	74.000,00	1.003.011,00	718.495,78	718.495,78	0,00	284.515,22	0,00
46342236	082000	5	036	TEMSİL VE TANITMA GİDERLERİ	0,00	110.000,00	0,00	0,00	0,00	110.000,00	41.719,63	41.719,63	0,00	68.280,37	0,00
46342236	082000	5	037	MENKUL MAL,GAYRIMADDİ HAK ALIM,E	0,00	130.005,00	0,00	0,00	0,00	130.005,00	5.564,02	5.564,02	0,00	124.440,98	0,00
46342236	082000	5	06	SERMAYE GİDERLERİ	0,00	7,00	0,00	0,00	0,00	7,00	0,00	0,00	0,00	7,00	0,00
46342236	082000	5	061	MAMUL MAL ALIMLARI	0,00	7,00	0,00	0,00	0,00	7,00	0,00	0,00	0,00	7,00	0,00
46342236	09			EĞİTİM HİZMETLERİ	0,00	240.001,00	0,00	0,00	0,00	240.001,00	0,00	0,00	0,00	240.001,00	0,00
46342236	099			Sınıflandırmaya Girmeyen Eğitim Hizme	0,00	240.001,00	0,00	0,00	0,00	240.001,00	0,00	0,00	0,00	240.001,00	0,00
46342236	0999			Sınıflandırmaya girmeyen eğitim hizmet	0,00	240.001,00	0,00	0,00	0,00	240.001,00	0,00	0,00	0,00	240.001,00	0,00
46342236	099900			Sınıflandırmaya girmeyen eğitim hizmet	0,00	240.001,00	0,00	0,00	0,00	240.001,00	0,00	0,00	0,00	240.001,00	0,00
46342236	099900	5		MAHALLİ İDARELER	0,00	240.001,00	0,00	0,00	0,00	240.001,00	0,00	0,00	0,00	240.001,00	0,00
46342236	099900	5	03	MAL VE HİZMET ALIM GİDERLERİ	0,00	240.001,00	0,00	0,00	0,00	240.001,00	0,00	0,00	0,00	240.001,00	0,00
46342236	099900	5	032	TÜKETİME YÖNELİK MAL VE MALZEME	0,00	140.000,00	0,00	0,00	0,00	140.000,00	0,00	0,00	0,00	140.000,00	0,00
46342236	099900	5	035	HİZMET ALIMLARI	0,00	100.001,00	0,00	0,00	0,00	100.001,00	0,00	0,00	0,00	100.001,00	0,00
46342237				MALİ HİZMETLER MÜDÜRLÜĞÜ	1.378.072,10	34.313.789,00	0,00	5.690.980,80	14.040.740,80	27.342.101,10	16.938.313,04	16.938.313,04	0,00	9.581.410,22	822.377,84
46342237	01			GENEL KAMU HİZMETLERİ	1.378.072,10	34.313.789,00	0,00	5.690.980,80	14.040.740,80	27.342.101,10	16.938.313,04	16.938.313,04	0,00	9.581.410,22	822.377,84
46342237	011			YASAMA VE YÜRÜTME ORGANLARI,FI	1.378.072,10	34.313.789,00	0,00	5.690.980,80	14.040.740,80	27.342.101,10	16.938.313,04	16.938.313,04	0,00	9.581.410,22	822.377,84
46342237	0112			FİNANSAL VE MALİ İŞLER VE HİZMETL	1.378.072,10	34.313.789,00	0,00	5.690.980,80	14.040.740,80	27.342.101,10	16.938.313,04	16.938.313,04	0,00	9.581.410,22	822.377,84
46342237	011200			FİNANSAL VE MALİ İŞLER VE HİZMETL	1.378.072,10	34.313.789,00	0,00	5.690.980,80	14.040.740,80	27.342.101,10	16.938.313,04	16.938.313,04	0,00	9.581.410,22	822.377,84
46342237	011200	5		MAHALLİ İDARELER	1.378.072,10	34.313.789,00	0,00	5.690.980,80	14.040.740,80	27.342.101,10	16.938.313,04	16.938.313,04	0,00	9.581.410,22	822.377,84
46342237	011200	5	01	PERSONEL GİDERLERİ	0,00	1.255.503,00	0,00	56.480,80	56.480,80	1.255.503,00	1.081.643,46	1.081.643,46	0,00	173.859,54	0,00
46342237	011200	5	011	MEMURLAR	0,00	945.503,00	0,00	56.480,80	56.480,80	945.503,00	890.108,27	890.108,27	0,00	55.394,73	0,00
46342237	011200	5	014	GEÇİCİ PERSONEL	0,00	310.000,00	0,00	0,00	0,00	310.000,00	191.535,19	191.535,19	0,00	118.464,81	0,00
46342237	011200	5	02	SOSYAL GÜVENLİK KURUMLARINA DE	0,00	147.251,00	0,00	0,00	0,00	147.251,00	115.312,13	115.312,13	0,00	31.938,87	0,00
46342237	011200	5	021	MEMURLAR	0,00	147.251,00	0,00	0,00	0,00	147.251,00	115.312,13	115.312,13	0,00	31.938,87	0,00

Kurum Adı:KADIKÖY BELEDİYESİ YILI:2009					GİDER (A) BÜTÇESİ KESİN HESAP CETVELİ										
Kurumsal Sınıf. I II III IV	Fonks. Sınıf. I II III IV	Finans. Tipi I	Eko. Sınıf. II	Açıklama	Geçen Yılda Devreden Ödenek	Bütçe İle Verilen Ödenek	Ek Ödenek	Eklene(+)	Düşülen(-)	Net Bütçe Ödeneği Toplamı	Bütçe Gideri Toplamı	Ödenen Bütçe Gideri	Ödenek Üstü Harcama	İptal Edilen Ödenek	Sonraki Yıla Devreden Ödenek
46342237	011200	5	03	MAL VE HİZMET ALIM GİDERLERİ	0,00	2.663.023,00	0,00	311.500,00	433.500,00	2.541.023,00	1.488.960,16	1.488.960,16	0,00	1.052.062,84	0,00
46342237	011200	5	032	TÜKETİME YÖNELİK MAL VE MALZEME	0,00	380.004,00	0,00	162.000,00	130.000,00	412.004,00	408.680,04	408.680,04	0,00	3.323,96	0,00
46342237	011200	5	033	YOLLUKLAR	0,00	46.005,00	0,00	0,00	0,00	46.005,00	26.709,50	26.709,50	0,00	19.295,50	0,00
46342237	011200	5	034	GÖREV GİDERLERİ	0,00	10.002,00	0,00	0,00	0,00	10.002,00	2.200,30	2.200,30	0,00	7.801,70	0,00
46342237	011200	5	035	HİZMET ALIMLARI	0,00	2.217.011,00	0,00	149.500,00	303.500,00	2.063.011,00	1.050.898,32	1.050.898,32	0,00	1.012.112,68	0,00
46342237	011200	5	037	MENKUL,MAL,GAYRİMADDİ HAK ALIM,E	0,00	10.001,00	0,00	0,00	0,00	10.001,00	472,00	472,00	0,00	9.529,00	0,00
46342237	011200	5	04	FAİZ GİDERLERİ	0,00	4.000.003,00	0,00	2.153.000,00	0,00	6.153.003,00	5.084.246,97	5.084.246,97	0,00	1.068.756,03	0,00
46342237	011200	5	042	DIĞER İÇ BORÇ FAİZ GİDERLERİ	0,00	4.000.001,00	0,00	2.153.000,00	0,00	6.153.001,00	5.084.246,97	5.084.246,97	0,00	1.068.754,03	0,00
46342237	011200	5	045	KISA VADELİ NAKİT İŞLEMLERE AIT FA	0,00	2,00	0,00	0,00	0,00	2,00	0,00	0,00	0,00	2,00	0,00
46342237	011200	5	05	CARİ TRANSFERLER	1.378.072,10	10.760.004,00	0,00	2.170.000,00	1.200.000,00	13.108.076,10	9.168.150,32	9.168.150,32	0,00	3.117.547,94	822.377,84
46342237	011200	5	051	GÖREV ZARARLARI	0,00	560.001,00	0,00	0,00	0,00	560.001,00	278.854,40	278.854,40	0,00	281.146,60	0,00
46342237	011200	5	053	KAR AMACI GÜTMEYEN KURULUŞLARA	0,00	250.001,00	0,00	170.000,00	0,00	420.001,00	323.985,66	323.985,66	0,00	96.015,34	0,00
46342237	011200	5	054	HANE HALKINA YAPILAN TRANSFERLE	1.378.072,10	50.002,00	0,00	0,00	0,00	1.428.074,10	605.694,26	605.694,26	0,00	2,00	822.377,84
46342237	011200	5	058	GELİRLERDEN AYRILAN PAYLAR	0,00	9.900.000,00	0,00	2.000.000,00	1.200.000,00	10.700.000,00	7.959.616,00	7.959.616,00	0,00	2.740.384,00	0,00
46342237	011200	5	07	SERMAYE TRANSFERLERİ	0,00	488.004,00	0,00	0,00	0,00	488.004,00	0,00	0,00	0,00	488.004,00	0,00
46342237	011200	5	071	YURTIÇI SERMAYE TRANSFERLERİ (Te	0,00	488.004,00	0,00	0,00	0,00	488.004,00	0,00	0,00	0,00	488.004,00	0,00
46342237	011200	5	09	YEDEK ÖDENEKLER	0,00	15.000.001,00	0,00	1.000.000,00	12.350.760,00	3.649.241,00	0,00	0,00	0,00	3.649.241,00	0,00
46342237	011200	5	091	PERSONEL YEDEK ÖDENEĞİ	0,00	7.000.000,00	0,00	1.000.000,00	7.649.760,00	350.240,00	0,00	0,00	0,00	350.240,00	0,00
46342237	011200	5	095	DOĞAL AFET GİDERLERİNİ KARŞILAMA	0,00	1,00	0,00	0,00	0,00	1,00	0,00	0,00	0,00	1,00	0,00
46342237	011200	5	096	YEDEK ÖDENEK	0,00	8.000.000,00	0,00	0,00	4.701.000,00	3.299.000,00	0,00	0,00	0,00	3.299.000,00	0,00
46342238				PARK VE BAHÇELER MÜDÜRLÜĞÜ	1.488.364,54	13.543.937,00	0,00	973.871,00	449.671,00	15.556.501,54	11.165.831,65	11.165.831,65	0,00	3.912.174,07	478.495,82
46342238	08			DİNLENME, KÜLTÜR VE DİN HİZMETLE	1.488.364,54	13.543.937,00	0,00	973.871,00	449.671,00	15.556.501,54	11.165.831,65	11.165.831,65	0,00	3.912.174,07	478.495,82
46342238	081			DİNLENME VE SPOR HİZMETLERİ	1.488.364,54	13.543.937,00	0,00	973.871,00	449.671,00	15.556.501,54	11.165.831,65	11.165.831,65	0,00	3.912.174,07	478.495,82
46342238	0810			DİNLENME VE SPOR HİZMETLERİ	1.488.364,54	13.543.937,00	0,00	973.871,00	449.671,00	15.556.501,54	11.165.831,65	11.165.831,65	0,00	3.912.174,07	478.495,82
46342238	081000			DİNLENME VE SPOR HİZMETLERİ	1.488.364,54	13.543.937,00	0,00	973.871,00	449.671,00	15.556.501,54	11.165.831,65	11.165.831,65	0,00	3.912.174,07	478.495,82
46342238	081000	5		MAHALLİ İDARELER	1.488.364,54	13.543.937,00	0,00	973.871,00	449.671,00	15.556.501,54	11.165.831,65	11.165.831,65	0,00	3.912.174,07	478.495,82
46342238	081000	5	01	PERSONEL GİDERLERİ	0,00	2.638.879,00	0,00	493.271,00	77.671,00	3.054.479,00	3.010.553,14	3.010.553,14	0,00	43.925,86	0,00
46342238	081000	5	011	MEMURLAR	0,00	217.004,00	0,00	33.980,00	13.380,00	237.604,00	237.118,45	237.118,45	0,00	485,55	0,00
46342238	081000	5	013	İŞÇİLER	0,00	2.421.875,00	0,00	459.291,00	64.291,00	2.816.875,00	2.773.434,69	2.773.434,69	0,00	43.440,31	0,00
46342238	081000	5	02	SOSYAL GÜVENLİK KURUMLARINA DE	0,00	372.001,00	0,00	108.600,00	0,00	480.601,00	480.004,83	480.004,83	0,00	596,17	0,00
46342238	081000	5	021	MEMURLAR	0,00	31.000,00	0,00	9.100,00	0,00	40.100,00	39.806,02	39.806,02	0,00	293,98	0,00
46342238	081000	5	023	İŞÇİLER	0,00	341.001,00	0,00	99.500,00	0,00	440.501,00	440.198,81	440.198,81	0,00	302,19	0,00
46342238	081000	5	03	MAL VE HİZMET ALIM GİDERLERİ	0,00	1.483.028,00	0,00	11.000,00	11.000,00	1.483.028,00	543.624,10	543.624,10	0,00	939.403,90	0,00
46342238	081000	5	032	TÜKETİME YÖNELİK MAL VE MALZEME	0,00	1.011.010,00	0,00	0,00	0,00	1.011.010,00	440.443,97	440.443,97	0,00	570.566,03	0,00
46342238	081000	5	033	YOLLUKLAR	0,00	2.004,00	0,00	11.000,00	0,00	13.004,00	7.036,74	7.036,74	0,00	5.967,26	0,00
46342238	081000	5	034	GÖREV GİDERLERİ	0,00	200.003,00	0,00	0,00	0,00	200.003,00	0,00	0,00	0,00	200.003,00	0,00
46342238	081000	5	035	HİZMET ALIMLARI	0,00	260.005,00	0,00	0,00	11.000,00	249.005,00	96.143,39	96.143,39	0,00	152.861,61	0,00
46342238	081000	5	037	MENKUL,MAL,GAYRİMADDİ HAK ALIM,E	0,00	10.006,00	0,00	0,00	0,00	10.006,00	0,00	0,00	0,00	10.006,00	0,00
46342238	081000	5	06	SERMAYE GİDERLERİ	1.488.364,54	9.050.029,00	0,00	361.000,00	361.000,00	10.538.393,54	7.131.649,58	7.131.649,58	0,00	2.928.248,14	478.495,82
46342238	081000	5	061	MAMUL MAL ALIMLARI	0,00	1.250.010,00	0,00	0,00	200.000,00	1.050.010,00	75.756,00	75.756,00	0,00	974.254,00	0,00
46342238	081000	5	065	GAYRİMENKUL SERMAYE ÜRETİM GİDİ	397.019,83	2.000.013,00	0,00	200.000,00	0,00	2.597.032,83	1.692.679,62	1.692.679,62	0,00	713.036,32	191.316,89
46342238	081000	5	067	GAYRİMENKUL BÜYÜK ONARIM GİDER	1.091.344,71	5.800.006,00	0,00	161.000,00	161.000,00	6.891.350,71	5.363.213,96	5.363.213,96	0,00	1.240.957,82	287.178,93
46342239				PLAN VE PROJE MÜDÜRLÜĞÜ	0,00	914.780,00	0,00	0,00	450.893,32	463.886,68	463.515,24	463.515,24	0,00	371,44	0,00
46342239	06			İSKAN VE TOPLUM REFAHI HİZMETLERİ	0,00	914.780,00	0,00	0,00	450.893,32	463.886,68	463.515,24	463.515,24	0,00	371,44	0,00
46342239	062			TOPLUM REFAHI HİZMETLERİ	0,00	914.780,00	0,00	0,00	450.893,32	463.886,68	463.515,24	463.515,24	0,00	371,44	0,00
46342239	0620			TOPLUM REFAHI HİZMETLERİ	0,00	914.780,00	0,00	0,00	450.893,32	463.886,68	463.515,24	463.515,24	0,00	371,44	0,00
46342239	062000			TOPLUM REFAHI HİZMETLERİ	0,00	914.780,00	0,00	0,00	450.893,32	463.886,68	463.515,24	463.515,24	0,00	371,44	0,00
46342239	062000	5		MAHALLİ İDARELER	0,00	914.780,00	0,00	0,00	450.893,32	463.886,68	463.515,24	463.515,24	0,00	371,44	0,00
46342239	062000	5	01	PERSONEL GİDERLERİ	0,00	472.754,00	0,00	0,00	115.608,90	357.145,10	357.145,10	357.145,10	0,00	0,00	0,00

Kurum Adı:KADIKÖY BELEDİYESİ YILI:2009					GİDER (A) BÜTÇESİ KESİN HESAP CETVELİ										
Kurumsal Sınıf. I II III IV	Fonks. Sınıf. I II III IV	Finans. Tipi I	Eko. Sınıf. II	Açıklama	Geçen Yıdan Devreden Ödenek	Bütçe İle Verilen Ödenek	Ek Ödenek	Eklenen(+)	Düşülen(-)	Net Bütçe Ödeneği Toplamı	Bütçe Gideri Toplamı	Ödenen Bütçe Gideri	Ödenek Üstü Harcama	İptal Edilen Ödenek	Sonraki Yıla Devreden Ödenek
46342239	062000	5	011	MEMURLAR	0,00	472.754,00	0,00	0,00	115.608,90	357.145,10	357.145,10	357.145,10	0,00	0,00	0,00
46342239	062000	5	02	SOSYAL GÜVENLİK KURUMLARINA DE	0,00	72.001,00	0,00	0,00	24.859,42	47.141,58	47.141,58	47.141,58	0,00	0,00	0,00
46342239	062000	5	021	MEMURLAR	0,00	72.001,00	0,00	0,00	24.859,42	47.141,58	47.141,58	47.141,58	0,00	0,00	0,00
46342239	062000	5	03	MAL VE HİZMET ALIM GİDERLERİ	0,00	370.025,00	0,00	0,00	310.425,00	59.600,00	59.228,56	59.228,56	0,00	371,44	0,00
46342239	062000	5	032	TÜKETİME YÖNELİK MAL VE MALZEME	0,00	60.007,00	0,00	0,00	58.407,00	1.600,00	1.600,00	1.600,00	0,00	0,00	0,00
46342239	062000	5	033	YOLLUKLAR	0,00	2.004,00	0,00	0,00	2.004,00	0,00	0,00	0,00	0,00	0,00	0,00
46342239	062000	5	034	GÖREV GİDERLERİ	0,00	50.006,00	0,00	0,00	50.006,00	0,00	0,00	0,00	0,00	0,00	0,00
46342239	062000	5	035	HİZMET ALIMLARI	0,00	258.005,00	0,00	0,00	200.005,00	58.000,00	57.628,56	57.628,56	0,00	371,44	0,00
46342239	062000	5	037	MENKUL MAL,GAYRİMADDİ HAK ALIM,E	0,00	3,00	0,00	0,00	3,00	0,00	0,00	0,00	0,00	0,00	0,00
46342240				RUHSAT VE DENETİM MÜDÜRLÜĞÜ	0,00	235.144,00	0,00	10.610,00	10.470,00	235.284,00	185.265,67	185.265,67	0,00	50.018,33	0,00
46342240	04			EKONOMİK İŞLER VE HİZMETLER	0,00	235.144,00	0,00	10.610,00	10.470,00	235.284,00	185.265,67	185.265,67	0,00	50.018,33	0,00
46342240	041			GENEL EKONOMİK İŞLER VE HİZMETL	0,00	235.144,00	0,00	10.610,00	10.470,00	235.284,00	185.265,67	185.265,67	0,00	50.018,33	0,00
46342240	0412			İŞGÜCÜ İŞLERİ VE HİZMETLERİ	0,00	235.144,00	0,00	10.610,00	10.470,00	235.284,00	185.265,67	185.265,67	0,00	50.018,33	0,00
46342240	041200			İŞGÜCÜ İŞLERİ VE HİZMETLERİ	0,00	235.144,00	0,00	10.610,00	10.470,00	235.284,00	185.265,67	185.265,67	0,00	50.018,33	0,00
46342240	041200	5		MAHALLİ İDARELER	0,00	235.144,00	0,00	10.610,00	10.470,00	235.284,00	185.265,67	185.265,67	0,00	50.018,33	0,00
46342240	041200	5	01	PERSONEL GİDERLERİ	0,00	151.129,00	0,00	10.610,00	10.470,00	151.269,00	151.259,25	151.259,25	0,00	9,75	0,00
46342240	041200	5	011	MEMURLAR	0,00	151.129,00	0,00	10.610,00	10.470,00	151.269,00	151.259,25	151.259,25	0,00	9,75	0,00
46342240	041200	5	02	SOSYAL GÜVENLİK KURUMLARINA DE	0,00	27.001,00	0,00	0,00	0,00	27.001,00	21.817,02	21.817,02	0,00	5.183,98	0,00
46342240	041200	5	021	MEMURLAR	0,00	27.001,00	0,00	0,00	0,00	27.001,00	21.817,02	21.817,02	0,00	5.183,98	0,00
46342240	041200	5	03	MAL VE HİZMET ALIM GİDERLERİ	0,00	57.014,00	0,00	0,00	0,00	57.014,00	12.189,40	12.189,40	0,00	44.824,60	0,00
46342240	041200	5	032	TÜKETİME YÖNELİK MAL VE MALZEME	0,00	53.006,00	0,00	0,00	0,00	53.006,00	12.189,40	12.189,40	0,00	40.816,60	0,00
46342240	041200	5	033	YOLLUKLAR	0,00	1.004,00	0,00	0,00	0,00	1.004,00	0,00	0,00	0,00	1.004,00	0,00
46342240	041200	5	035	HİZMET ALIMLARI	0,00	2.003,00	0,00	0,00	0,00	2.003,00	0,00	0,00	0,00	2.003,00	0,00
46342240	041200	5	037	MENKUL MAL,GAYRİMADDİ HAK ALIM,E	0,00	1.001,00	0,00	0,00	0,00	1.001,00	0,00	0,00	0,00	1.001,00	0,00
46342241				TEMİZLİK İŞLERİ MÜDÜRLÜĞÜ	0,00	44.309.756,00	0,00	1.111.577,05	774.077,05	44.647.256,00	35.669.821,29	35.669.821,29	0,00	8.977.434,71	0,00
46342241	05			ÇEVRE KORUMA HİZMETLERİ	0,00	44.309.756,00	0,00	1.111.577,05	774.077,05	44.647.256,00	35.669.821,29	35.669.821,29	0,00	8.977.434,71	0,00
46342241	051			ATIK YÖNETİMİ HİZMETLERİ	0,00	44.309.756,00	0,00	1.111.577,05	774.077,05	44.647.256,00	35.669.821,29	35.669.821,29	0,00	8.977.434,71	0,00
46342241	0510			ATIK YÖNETİMİ HİZMETLERİ	0,00	44.309.756,00	0,00	1.111.577,05	774.077,05	44.647.256,00	35.669.821,29	35.669.821,29	0,00	8.977.434,71	0,00
46342241	051000			ATIK YÖNETİMİ HİZMETLERİ	0,00	44.309.756,00	0,00	1.111.577,05	774.077,05	44.647.256,00	35.669.821,29	35.669.821,29	0,00	8.977.434,71	0,00
46342241	051000	5		MAHALLİ İDARELER	0,00	44.309.756,00	0,00	1.111.577,05	774.077,05	44.647.256,00	35.669.821,29	35.669.821,29	0,00	8.977.434,71	0,00
46342241	051000	5	01	PERSONEL GİDERLERİ	0,00	8.764.179,00	0,00	1.030.577,05	774.077,05	9.020.679,00	8.946.407,77	8.946.407,77	0,00	74.271,23	0,00
46342241	051000	5	011	MEMURLAR	0,00	44.179,00	0,00	16.500,00	0,00	60.679,00	59.452,03	59.452,03	0,00	1.226,97	0,00
46342241	051000	5	013	İŞÇİLER	0,00	8.720.000,00	0,00	1.014.077,05	774.077,05	8.960.000,00	8.886.955,74	8.886.955,74	0,00	73.044,26	0,00
46342241	051000	5	02	SOSYAL GÜVENLİK KURUMLARINA DE	0,00	1.365.552,00	0,00	81.000,00	0,00	1.446.552,00	1.445.129,73	1.445.129,73	0,00	1.422,27	0,00
46342241	051000	5	021	MEMURLAR	0,00	9.301,00	0,00	0,00	0,00	9.301,00	8.922,25	8.922,25	0,00	378,75	0,00
46342241	051000	5	023	İŞÇİLER	0,00	1.356.251,00	0,00	81.000,00	0,00	1.437.251,00	1.436.207,48	1.436.207,48	0,00	1.043,52	0,00
46342241	051000	5	03	MAL VE HİZMET ALIM GİDERLERİ	0,00	33.750.020,00	0,00	0,00	0,00	33.750.020,00	25.193.811,13	25.193.811,13	0,00	8.556.208,87	0,00
46342241	051000	5	032	TÜKETİME YÖNELİK MAL VE MALZEME	0,00	61.008,00	0,00	0,00	0,00	61.008,00	7.652,03	7.652,03	0,00	53.355,97	0,00
46342241	051000	5	033	YOLLUKLAR	0,00	1.006,00	0,00	0,00	0,00	1.006,00	0,00	0,00	0,00	1.006,00	0,00
46342241	051000	5	035	HİZMET ALIMLARI	0,00	33.503.004,00	0,00	0,00	0,00	33.503.004,00	25.157.839,10	25.157.839,10	0,00	8.345.164,90	0,00
46342241	051000	5	037	MENKUL MAL,GAYRİMADDİ HAK ALIM,E	0,00	185.002,00	0,00	0,00	0,00	185.002,00	28.320,00	28.320,00	0,00	156.682,00	0,00
46342241	051000	5	06	SERMAYE GİDERLERİ	0,00	430.005,00	0,00	0,00	0,00	430.005,00	84.472,66	84.472,66	0,00	345.532,34	0,00
46342241	051000	5	061	MAMUL MAL ALIMLARI	0,00	430.005,00	0,00	0,00	0,00	430.005,00	84.472,66	84.472,66	0,00	345.532,34	0,00
46342242				VETERİNER İŞLERİ MÜDÜRLÜĞÜ	0,00	3.906.876,00	0,00	385.856,54	264.006,54	4.028.726,00	3.200.964,45	3.200.964,45	0,00	827.761,55	0,00
46342242	07			SAĞLIK HİZMETLERİ	0,00	3.906.876,00	0,00	385.856,54	264.006,54	4.028.726,00	3.200.964,45	3.200.964,45	0,00	827.761,55	0,00
46342242	079			SINIFLANDIRMAYA GİRMİYEN SAĞLIK	0,00	3.906.876,00	0,00	385.856,54	264.006,54	4.028.726,00	3.200.964,45	3.200.964,45	0,00	827.761,55	0,00
46342242	0799			SINIFLANDIRMAYA GİRMİYEN SAĞLIK	0,00	3.906.876,00	0,00	385.856,54	264.006,54	4.028.726,00	3.200.964,45	3.200.964,45	0,00	827.761,55	0,00
46342242	079900			SINIFLANDIRMAYA GİRMİYEN SAĞLIK	0,00	3.906.876,00	0,00	385.856,54	264.006,54	4.028.726,00	3.200.964,45	3.200.964,45	0,00	827.761,55	0,00
46342242	079900	5		MAHALLİ İDARELER	0,00	3.906.876,00	0,00	385.856,54	264.006,54	4.028.726,00	3.200.964,45	3.200.964,45	0,00	827.761,55	0,00
46342242	079900	5	01	PERSONEL GİDERLERİ	0,00	1.921.230,00	0,00	323.856,54	261.006,54	1.984.080,00	1.976.111,76	1.976.111,76	0,00	7.968,24	0,00

Kurum Adı:KADIKÖY BELEDİYESİ YILI:2009					GİDER (A) BÜTÇESİ KESİN HESAP CETVELİ										
Kurumsal Sınıf. I III IV	Fonks. Sınıf. I III IV	Finans. Tipi I	Eko. Sınıf. II	Açıklama	Geçen Yıllan Devreden Ödenek	Bütçe İle Verilen Ödenek	Ek Ödenek	Eklene(+)	Düşülen(-)	Net Bütçe Ödeneği Toplamı	Bütçe Gideri Toplamı	Ödenen Bütçe Gideri	Ödenek Üstü Harcama	İptal Edilen Ödenek	Sonraki Yıla Devreden Ödenek
46342242	079900	5	011	MEMURLAR	0,00	224.754,00	0,00	46.850,00	0,00	271.604,00	271.383,22	271.383,22	0,00	220,78	0,00
46342242	079900	5	013	İŞÇİLER	0,00	1.696.476,00	0,00	277.006,54	261.006,54	1.712.476,00	1.704.728,54	1.704.728,54	0,00	7.747,46	0,00
46342242	079900	5	02	SOSYAL GÜVENLİK KURUMLARINA DE	0,00	290.627,00	0,00	59.000,00	0,00	349.627,00	348.351,58	348.351,58	0,00	1.275,42	0,00
46342242	079900	5	021	MEMURLAR	0,00	34.876,00	0,00	2.000,00	0,00	36.876,00	36.873,56	36.873,56	0,00	2,44	0,00
46342242	079900	5	023	İŞÇİLER	0,00	255.751,00	0,00	57.000,00	0,00	312.751,00	311.478,02	311.478,02	0,00	1.272,98	0,00
46342242	079900	5	03	MAL VE HİZMET ALIM GİDERLERİ	0,00	1.695.019,00	0,00	3.000,00	3.000,00	1.695.019,00	876.501,11	876.501,11	0,00	818.517,89	0,00
46342242	079900	5	032	TÜKETİME YÖNELİK MAL VE MALZEME	0,00	336.010,00	0,00	1.000,00	1.000,00	336.010,00	136.083,39	136.083,39	0,00	199.926,61	0,00
46342242	079900	5	033	YOLLUKLAR	0,00	5.005,00	0,00	0,00	0,00	5.005,00	1.151,00	1.151,00	0,00	3.854,00	0,00
46342242	079900	5	035	HİZMET ALIMLARI	0,00	1.304.002,00	0,00	2.000,00	2.000,00	1.304.002,00	738.517,42	738.517,42	0,00	565.484,58	0,00
46342242	079900	5	037	MENKUL,MAL,GAYRİMADDİ HAK ALIM B	0,00	50.002,00	0,00	0,00	0,00	50.002,00	749,30	749,30	0,00	49.252,70	0,00
46342243				YAZI İŞLERİ MÜDÜRLÜĞÜ	0,00	1.615.019,00	0,00	87.970,00	12.800,00	1.690.189,00	968.613,41	968.613,41	0,00	721.575,59	0,00
46342243	01			GENEL KAMU HİZMETLERİ	0,00	1.615.019,00	0,00	87.970,00	12.800,00	1.690.189,00	968.613,41	968.613,41	0,00	721.575,59	0,00
46342243	013			GENEL HİZMETLER	0,00	1.615.019,00	0,00	87.970,00	12.800,00	1.690.189,00	968.613,41	968.613,41	0,00	721.575,59	0,00
46342243	0139			DİĞER GENEL HİZMETLER	0,00	1.615.019,00	0,00	87.970,00	12.800,00	1.690.189,00	968.613,41	968.613,41	0,00	721.575,59	0,00
46342243	013900			DİĞER GENEL HİZMETLER	0,00	1.615.019,00	0,00	87.970,00	12.800,00	1.690.189,00	968.613,41	968.613,41	0,00	721.575,59	0,00
46342243	013900	5		MAHALLİ İDARELER	0,00	1.615.019,00	0,00	87.970,00	12.800,00	1.690.189,00	968.613,41	968.613,41	0,00	721.575,59	0,00
46342243	013900	5	01	PERSONEL GİDERLERİ	0,00	337.128,00	0,00	70.170,00	0,00	407.298,00	406.619,78	406.619,78	0,00	678,22	0,00
46342243	013900	5	011	MEMURLAR	0,00	337.128,00	0,00	70.170,00	0,00	407.298,00	406.619,78	406.619,78	0,00	678,22	0,00
46342243	013900	5	02	SOSYAL GÜVENLİK KURUMLARINA DE	0,00	55.873,00	0,00	5.000,00	0,00	60.873,00	60.614,17	60.614,17	0,00	258,83	0,00
46342243	013900	5	021	MEMURLAR	0,00	55.873,00	0,00	5.000,00	0,00	60.873,00	60.614,17	60.614,17	0,00	258,83	0,00
46342243	013900	5	03	MAL VE HİZMET ALIM GİDERLERİ	0,00	1.222.018,00	0,00	12.800,00	12.800,00	1.222.018,00	501.379,46	501.379,46	0,00	720.638,54	0,00
46342243	013900	5	032	TÜKETİME YÖNELİK MAL VE MALZEME	0,00	17.005,00	0,00	12.800,00	5.800,00	24.005,00	20.293,29	20.293,29	0,00	3.711,71	0,00
46342243	013900	5	033	YOLLUKLAR	0,00	4.004,00	0,00	0,00	0,00	4.004,00	2.060,00	2.060,00	0,00	1.944,00	0,00
46342243	013900	5	035	HİZMET ALIMLARI	0,00	1.201.006,00	0,00	0,00	7.000,00	1.194.006,00	479.026,17	479.026,17	0,00	714.979,83	0,00
46342243	013900	5	037	MENKUL,MAL,GAYRİMADDİ HAK ALIM, İ	0,00	3,00	0,00	0,00	0,00	3,00	0,00	0,00	0,00	3,00	0,00
46342244				ZABITA MÜDÜRLÜĞÜ	0,00	4.318.773,00	0,00	689.500,00	98.000,00	4.910.273,00	4.428.558,16	4.428.558,16	0,00	481.714,84	0,00
46342244	03			KAMU DÜZENİ VE GÜVENLİK HİZMETL	0,00	4.318.773,00	0,00	689.500,00	98.000,00	4.910.273,00	4.428.558,16	4.428.558,16	0,00	481.714,84	0,00
46342244	039			SINIFLANDIRMAYA GİRMEYEN KAMU İ	0,00	4.318.773,00	0,00	689.500,00	98.000,00	4.910.273,00	4.428.558,16	4.428.558,16	0,00	481.714,84	0,00
46342244	0399			SINIFLANDIRMAYA GİRMEYEN KAMU İ	0,00	4.318.773,00	0,00	689.500,00	98.000,00	4.910.273,00	4.428.558,16	4.428.558,16	0,00	481.714,84	0,00
46342244	039900			SINIFLANDIRMAYA GİRMEYEN KAMU İ	0,00	4.318.773,00	0,00	689.500,00	98.000,00	4.910.273,00	4.428.558,16	4.428.558,16	0,00	481.714,84	0,00
46342244	039900	5		MAHALLİ İDARELER	0,00	4.318.773,00	0,00	689.500,00	98.000,00	4.910.273,00	4.428.558,16	4.428.558,16	0,00	481.714,84	0,00
46342244	039900	5	01	PERSONEL GİDERLERİ	0,00	2.689.252,00	0,00	618.000,00	95.000,00	3.212.252,00	3.209.270,38	3.209.270,38	0,00	2.981,62	0,00
46342244	039900	5	011	MEMURLAR	0,00	2.689.252,00	0,00	618.000,00	95.000,00	3.212.252,00	3.209.270,38	3.209.270,38	0,00	2.981,62	0,00
46342244	039900	5	02	SOSYAL GÜVENLİK KURUMLARINA DE	0,00	310.001,00	0,00	68.500,00	0,00	378.501,00	378.131,45	378.131,45	0,00	369,55	0,00
46342244	039900	5	021	MEMURLAR	0,00	310.001,00	0,00	68.500,00	0,00	378.501,00	378.131,45	378.131,45	0,00	369,55	0,00
46342244	039900	5	03	MAL VE HİZMET ALIM GİDERLERİ	0,00	1.319.520,00	0,00	3.000,00	3.000,00	1.319.520,00	841.156,33	841.156,33	0,00	478.363,67	0,00
46342244	039900	5	032	TÜKETİME YÖNELİK MAL VE MALZEME	0,00	172.009,00	0,00	3.000,00	3.000,00	172.009,00	62.761,63	62.761,63	0,00	109.247,37	0,00
46342244	039900	5	033	YOLLUKLAR	0,00	2.004,00	0,00	0,00	0,00	2.004,00	1.000,00	1.000,00	0,00	1.004,00	0,00
46342244	039900	5	034	GÖREV GİDERLERİ	0,00	2,00	0,00	0,00	0,00	2,00	0,00	0,00	0,00	2,00	0,00
46342244	039900	5	035	HİZMET ALIMLARI	0,00	1.135.502,00	0,00	0,00	0,00	1.135.502,00	776.061,46	776.061,46	0,00	359.440,54	0,00
46342244	039900	5	037	MENKUL,MAL,GAYRİMADDİ HAK ALIM, İ	0,00	10.003,00	0,00	0,00	0,00	10.003,00	1.333,24	1.333,24	0,00	8.669,76	0,00
<b>GENEL TOPLAM</b>					<b>27.334.437,66</b>	<b>253.000.000,00</b>	<b>0,00</b>	<b>33.225.774,79</b>	<b>33.225.774,79</b>	<b>280.334.437,66</b>	<b>186.490.091,97</b>	<b>186.490.091,97</b>	<b>0,00</b>	<b>81.597.780,73</b>	<b>12.246.564,96</b>

## BÜTÇE GİDER KESİN HESAP CETVELİ GENEL AÇIKLAMASI

**KURUMU** : KADIKÖY BELEDİYESİ **KURUMSAL KODU** : 46 34 22  
**BÜTÇE YILI** : 2009 **KURUM ADI** : KADIKÖY BELEDİYESİ

2009 Yılı Bütçesi 253.000.000,00-TL Tahmin edilmiş olup, 27.334.437,66-TL' si 2008 yılından devir olmak üzere yıl içinde toplam 33.225.774,79-TL eklenmiş, 33.225.774,79-TL düşülmüş, toplam 280.334.437,66-TL ödenek oluşmuştur. Bu ödenekten 186.490.091,97-TL harcanmış, 81.597.780,73-TL imha edilmiş ve 12.246.564,96-TL 2010 Mali yılına devretmiştir.

## BÜTÇE GİDER KESİN HESAP CETVELİ AÇIKLAMASI

**KURUMU** : KADIKÖY BELEDİYESİ  
**BÜTÇE YILI** : 2009

**KURUMSAL KODU** : 46 34 22 02  
**KURUM ADI** : ÖZEL KALEM MÜDÜRLÜĞÜ

2009 Mali Yılı Bütçesinde Özel Kalem Müdürlüğü'ne 12.186.809,50-TL ödenek verilmiş, yıl içerisinde 854.050,0-TL eklenmiş, 810.000,00-TL düşülmüş, toplam 12.230.859,50-TL ödenek oluşmuştur. Bu ödenekten 8.277.521,14-TL harcanmış, 3.953.338,36-TL imha edilmiştir.



## BÜTÇE GİDER KESİN HESAP CETVELİ AÇIKLAMASI

**KURUMU** : KADIKÖY BELEDİYESİ  
**BÜTÇE YILI** : 2009

**KURUMSAL KODU** : 46 34 22 05  
**KURUM ADI** : İNSAN KAYNAKLARI VE EĞİTİM MÜDÜRLÜĞÜ

2009 Mali Yılı Bütçesinde İnsan Kaynakları ve Eğitim Müdürlüğü' ne 1.269.683,00-TL ödenek verilmiş, yıl içerisinde 121.600,00-TL eklenmiş, 16.670,00-TL düşülmüş, toplam 1.374.613,00-TL ödenek oluşmuştur. Bu ödenekten 917.282,58-TL harcanmış, 457.330,42-TL imha edilmiştir.

## BÜTÇE GİDER KESİN HESAP CETVELİ AÇIKLAMASI

**KURUMU** : KADIKÖY BELEDİYESİ  
**BÜTÇE YILI** : 2009

**KURUMSAL KODU** : 46 34 22 09  
**KURUM ADI** : SAĞLIK İŞLERİ MÜDÜRLÜĞÜ

2009 Mali Yılı Bütçesinde Sağlık İşleri Müdürlüğü' ne 4.449.145,00-TL ödenek verilmiş, yıl içerisinde 12.513.730,08-TL eklenmiş, 244.020,00-TL düşülmüş, toplam 16.718.855,08-TL ödenek oluşmuştur. Bu ödenekten 8.691.145,60-TL harcanmış, 8.027.709,48-TL imha edilmiştir.

## BÜTÇE GİDER KESİN HESAP CETVELİ AÇIKLAMASI

**KURUMU** : KADIKÖY BELEDİYESİ  
**BÜTÇE YILI** : 2009

**KURUMSAL KODU** : 46 34 22 10  
**KURUM ADI** : BİLGİ İŞLEM MÜDÜRLÜĞÜ

2009 Mali Yılı Bütçesi ile Bilgi İşlem Müdürlüğü'ne 3.165.071,00-TL ödenek verilmiş , yıl içerisinde 27.174,00-TL eklenmiş, 14.774,00-TL düşülmüş, toplam 3.177.471,00-TL ödenek oluşmuştur. Bu ödenekten 1.687.327,11-TL harcanmış, 1.490.143,89 -TL imha edilmiştir.

## BÜTÇE GİDER KESİN HESAP CETVELİ AÇIKLAMASI

**KURUMU** : KADIKÖY BELEDİYESİ **KURUMSAL KODU** : 46 34 22 11  
**BÜTÇE YILI** : 2009 **KURUM ADI** : ULAŞIM HİZMETLERİ MÜDÜRLÜĞÜ

2009 Mali Yılı Bütçesi ile Ulaşım Hizmetleri Müdürlüğü'ne 13.502.909,00-TL ödenek verilmiş, yıl içerisinde 563.542,66-TL eklenmiş, 340.942,66-TL düşülmüş, toplam 13.725.509,00-TL ödenek oluşmuştur. Bu ödenekten 10.396.230,32-TL harcanmış, 3.329.278,68-TL imha edilmiştir.

## BÜTÇE GİDER KESİN HESAP CETVELİ AÇIKLAMASI

**KURUMU** : KADIKÖY BELEDİYESİ  
**BÜTÇE YILI** : 2009

**KURUMSAL KODU** : 46 34 22 20  
**KURUM ADI** : TEFTİŞ KURULU MÜDÜRLÜĞÜ

2009 Mali Yılı Bütçesi ile Teftiş Kurulu Müdürlüğü'ne 146.745,00-TL ödenek verilmiş, yıl içerisinde 40.990,00-TL eklenmiş, 22.490,00-TL düşülmüş, toplam 165.245,00-TL ödenek oluşmuştur. Bu ödenekten 156.365,63-TL harcanmış, 8.879,37-TL imha edilmiştir.

## BÜTÇE GİDER KESİN HESAP CETVELİ AÇIKLAMASI

**KURUMU** : KADIKÖY BELEDİYESİ  
**BÜTÇE YILI** : 2009

**KURUMSAL KODU** : 46 34 22 23  
**KURUM ADI** : STRATEJİ GELİŞTİRME MÜDÜRLÜĞÜ

2009 Mali Yılı Bütçesi ile Strateji Geliştirme Müdürlüğü'ne 1.994.924,00-TL ödenek verilmiş, yıl içerisinde 84.750,00-TL eklenmiş, 65.750,00-TL düşülmüş, toplam 2.013.924,00-TL ödenek oluşmuştur. Bu ödenekten 496.764,78-TL harcanmış, 1.517.159,22-TL imha edilmiştir.

## BÜTÇE GİDER KESİN HESAP CETVELİ AÇIKLAMASI

**KURUMU** : KADIKÖY BELEDİYESİ  
**BÜTÇE YILI** : 2009

**KURUMSAL KODU** : 46 34 22 24  
**KURUM ADI** : HUKUK İŞLERİ MÜDÜRLÜĞÜ

2009 Mali Yılı Bütçesi ile Hukuk İşleri Müdürlüğü'ne 4.295.627,00TL ödenek verilmiş , yıl içerisinde 766.793,00-TL eklenmiş, 5.993,00-TL düşülmüş, toplam 5.056.427,00TL ödenek oluşmuştur. Bu ödenekten 4.307.323,53-TL harcanmış, 749.103,47-TL imha edilmiştir.

## BÜTÇE GİDER KESİN HESAP CETVELİ AÇIKLAMASI

**KURUMU** : KADIKÖY BELEDİYESİ **KURUMSAL KODU** : 46 34 22 30  
**BÜTÇE YILI** : 2009 **KURUM ADI** : ÇEVRE KORUMA VE KONTROL MÜDÜRLÜĞÜ

2009 Mali Yılı Bütçesi ile Çevre Koruma ve Kontrol Müdürlüğü'ne 2.471.134,00-TL ödenek verilmiş, yıl içerisinde 87.470,00-TL eklenmiş, 44.650,00-TL düşülmüş, toplam 2.513.954,00-TL ödenek oluşmuştur. Bu ödenekten 850.160,03-TL harcanmış, 1.663.793,97-TL imha edilmiştir.



## BÜTÇE GİDER KESİN HESAP CETVELİ AÇIKLAMASI

**KURUMU** : KADIKÖY BELEDİYESİ  
**BÜTÇE YILI** : 2009

**KURUMSAL KODU** : 46 34 22 31  
**KURUM ADI** : DESTEK HİZMETLERİ MÜDÜRLÜĞÜ

2009 Mali Yılı Bütçesi ile Destek Hizmetleri Müdürlüğü'ne 36.383.945,00-TL ödenek verilmiş, yıl içerisinde 1.919.990,00-TL eklenmiş, 773.690,00-TL düşülmüş, toplam 37.530.245,00-TL ödenek oluşmuştur. Bu ödenekten 29.889.704,78-TL harcanmış, 7.640.540,22-TL imha edilmiştir.

## BÜTÇE GİDER KESİN HESAP CETVELİ AÇIKLAMASI

**KURUMU** : KADIKÖY BELEDİYESİ  
**BÜTÇE YILI** : 2009

**KURUMSAL KODU** : 46 34 22 32  
**KURUM ADI** : EMLAK VE İSTİMLAK MÜDÜRLÜĞÜ

2009 Mali Yılı Bütçesi ile Emlak ve İstimlak Müdürlüğü'ne 3.513.191,00-TL ödenek verilmiş, yıl içerisinde 669.000,00-TL eklenmiş 570.000,00-TL düşülmüş, toplam 3.612.191,00-TL ödenek oluşmuştur. Bu ödenekten 914.842,67-TL harcanmış, 2.697.348,33-TL imha edilmiştir.

## BÜTÇE GİDER KESİN HESAP CETVELİ AÇIKLAMASI

**KURUMU** : KADIKÖY BELEDİYESİ **KURUMSAL KODU** : 46 34 22 33  
**BÜTÇE YILI** : 2009 **KURUM ADI** : FEN İŞLERİ MÜDÜRLÜĞÜ

2008 Yılından Fen İşleri Müdürlüğü'ne 24.468.001,02TL devretmiş, 2009 yılı bütçesi ile 46.686.184,00TL ödenek verilmiş ,yıl içerisinde 5.455.117,86-TL eklenmiş, 3.386.117,86TL düşülmüş, toplam 73.223.185,02-TL ödenek oluşmuştur. Bu ödenekten 38.573.376,42-TL harcanmış, 23.704.117,30TL imha edilmiş ve 10.945.691,30-TL gelecek yıla devretmiştir.

## BÜTÇE GİDER KESİN HESAP CETVELİ AÇIKLAMASI

**KURUMU** : KADIKÖY BELEDİYESİ  
**BÜTÇE YILI** : 2009

**KURUMSAL KODU** : 46 34 22 34  
**KURUM ADI** : İMAR VE ŞEHİRCİLİK MÜDÜRLÜĞÜ

2009 Mali Yılı Bütçesi ile İmar İşleri Müdürlüğü'ne 993.153,00TL ödenek verilmiş, 1.089.443,32-TL eklenmiş 60.000,00-TL düşülmüş, toplam 2.022.596,32-TL ödenek oluşmuştur. Bu ödenekten 1.650.542,45-TL harcanmış, 372.053,87-TL imha edilmiştir.

## BÜTÇE GİDER KESİN HESAP CETVELİ AÇIKLAMASI

**KURUMU** : KADIKÖY BELEDİYESİ **KURUMSAL KODU** : 46 34 22 35  
**BÜTÇE YILI** : 2009 **KURUM ADI** : İŞLETME MÜDÜRLÜĞÜ

2009 Mali Yılı Bütçesi ile İşletme Müdürlüğü 'ne 16.330.112,50- TL ödenek verilmiş, yıl içerisinde 4.624,08-TL eklenmiş, 10.692.884,16-TL düşülmüş, toplam 5.641.852,42-TL ödenek oluşmuştur. Bu ödenekten 5.611.635,26-TL harcanmış, 30.217,16- TL imha edilmiştir.

## BÜTÇE GİDER KESİN HESAP CETVELİ AÇIKLAMASI

**KURUMU** : KADIKÖY BELEDİYESİ **KURUMSAL KODU** : 46 34 22 36  
**BÜTÇE YILI** : 2009 **KURUM ADI** : KÜLTÜR VE SOSYAL İŞLER

2009 Mali Yılı Bütçesi ile Kültür ve Sosyal İşler Müdürlüğü 'ne 2.453.293,00- TL ödenek verilmiş, yıl içerisinde 77.134,40-TL eklenmiş, 77.134,40-TL düşülmüş, toplam 2.453.293,00-TL ödenek oluşmuştur. Bu ödenekten 1.048.986,76-TL harcanmış, 1.404.306,24- TL imha edilmiştir.

## BÜTÇE GİDER KESİN HESAP CETVELİ AÇIKLAMASI

**KURUMU** : KADIKÖY BELEDİYESİ  
**BÜTÇE YILI** : 2009

**KURUMSAL KODU** : 46 34 22 37  
**KURUM ADI** : MALİ HİZMETLER MÜDÜRLÜĞÜ

2008 yılından Mali Hizmetler Müdürlüğü'ne 1.378.072,10- TL devretmiş , 2009 Mali yılı ile 34.313.789,00- TL ödenek verilmiş olup , yıl içerisinde 5.690.980,80-TL eklenmiş, 14.040.740,80-TL düşülmüş, toplam 27.342.101,10- TL ödenek oluşmuştur. Bu ödenekten 16.938.313,04-TL harcanmış, 9.581.410,22-TL imha edilmiş, 822.377,84-TL gelecek yıla devretmiştir.

## BÜTÇE GİDER KESİN HESAP CETVELİ AÇIKLAMASI

**KURUMU** : KADIKÖY BELEDİYESİ  
**BÜTÇE YILI** : 2009

**KURUMSAL KODU** : 46 34 22 38  
**KURUM ADI** : PARK VE BAHÇELER MÜDÜRLÜĞÜ

2008 Mali Yılından Park ve Bahçeler Müdürlüğü bütçesine 1.488.364,54- TL devretmiş, 2009 yılı bütçesiyle 13.543.937,00- TL ödenek verilmiş olup, yıl içerisinde 973.871,00-TL eklenmiş, 449.671,00-TL düşülmüş, toplam 15.556.501,54-TL ödenek oluşmuştur. Bu ödenekten 11.165.831,65-TL harcanmış, 3.912.174,07- TL imha edilmiş,478.495,82-TL gelecek yıla devretmiştir.



## BÜTÇE GİDER KESİN HESAP CETVELİ AÇIKLAMASI

**KURUMU** : KADIKÖY BELEDİYESİ  
**BÜTÇE YILI** : 2009

**KURUMSAL KODU** : 46 34 22 39  
**KURUM ADI** : PLAN ve PROJE MÜDÜRLÜĞÜ

2009 Mali Yılı Bütçesi ile Plan ve Proje Müdürlüğü'ne 914.780,00-TL ödenek verilmiş, yıl içerisinde 450.893,32-TL düşülmüş, toplam 463.886,68-TL ödenek oluşmuştur. Bu ödenekten 463.515,24- TL harcanmış, 371,44-TL imha edilmiştir.

## BÜTÇE GİDER KESİN HESAP CETVELİ AÇIKLAMASI

**KURUMU** : KADIKÖY BELEDİYESİ  
**BÜTÇE YILI** : 2009

**KURUMSAL KODU** : 46 34 22 40  
**KURUM ADI** :RUHSAT ve DENETİM MÜDÜRLÜĞÜ

2009 Mali Yılı Bütçesi ile Ruhsat ve Denetim Müdürlüğü'ne 235.144,00-TL ödenek verilmiş, yıl içerisinde 10.610,00-TL eklenmiş, 10.470,00-TL düşülmüş, toplam 235.284,00-TL ödenek oluşmuştur. Bu ödenekten 185.265,67- TL harcanmış, 50.018,33-TL imha edilmiştir.

## BÜTÇE GİDER KESİN HESAP CETVELİ AÇIKLAMASI

**KURUMU** : KADIKÖY BELEDİYESİ  
**BÜTÇE YILI** : 2009

**KURUMSAL KODU** : 46 34 22 41  
**KURUM ADI** : TEMİZLİK İŞLERİ MÜDÜRLÜĞÜ

2009 Mali Yılı Bütçesi ile Temizlik İşleri Müdürlüğü'ne 44.309.756,00-TL ödenek verilmiş, yıl içerisinde 1.111.577,05-TL eklenmiş, 774.077,05-TL düşülmüş, toplam 44.647.256,00-TL ödenek oluşmuştur. Bu ödenekten 35.669.821,29- TL harcanmış, 8.977.434,71-TL imha edilmiştir.

## BÜTÇE GİDER KESİN HESAP CETVELİ AÇIKLAMASI

**KURUMU** : KADIKÖY BELEDİYESİ  
**BÜTÇE YILI** : 2009

**KURUMSAL KODU** : 46 34 22 42  
**KURUM ADI** : VETERİNER İŞLERİ MÜDÜRLÜĞÜ

2009 Mali Yılı Bütçesi ile Veteriner İşleri Müdürlüğü'ne 3.906.876,00-TL ödenek verilmiş, yıl içerisinde 385.856,54-TL eklenmiş, 264.006,54-TL düşülmüş, toplam 4.028.726,00-TL ödenek oluşmuştur. Bu ödenekten 3.200.964,45- TL harcanmış, 827.761,55- TL imha edilmiştir.

## BÜTÇE GİDER KESİN HESAP CETVELİ AÇIKLAMASI

**KURUMU** : KADIKÖY BELEDİYESİ  
**BÜTÇE YILI** : 2009

**KURUMSAL KODU** : 46 34 22 43  
**KURUM ADI** : YAZI İŞLERİ MÜDÜRLÜĞÜ

2009 Mali Yılı Bütçesi ile Yazı İşleri Müdürlüğü'ne 1.615.019,-TL ödenek verilmiş, yıl içerisinde 87.970,00-TL eklenmiş, 12.800,00-TL düşülmüş, toplam 1.690.189,00-TL ödenek oluşmuştur. Bu ödenekten 968.613,41 TL harcanmış, 721.575,59- TL imha edilmiştir.

## BÜTÇE GİDER KESİN HESAP CETVELİ AÇIKLAMASI

**KURUMU** : KADIKÖY BELEDİYESİ  
**BÜTÇE YILI** : 2009

**KURUMSAL KODU** : 46 34 22 44  
**KURUM ADI** : ZABITA MÜDÜRLÜĞÜ

2009 Mali Yılı Bütçesi ile Zabıta Müdürlüğü'ne 4.318.773,00TL ödenek verilmiş, yıl içerisinde 689.500,00TL eklenmiş, 98.000,00-TL düşülmüş, toplam 4.910.273,00-TL ödenek oluşmuştur. Bu ödenekten 4.428.558,16- TL harcanmış, 481.714,84- TL imha edilmiştir.

**KADIKÖY BELEDİYESİ 2009 YILI KURUMSAL SINIFLANDIRMA DÜZEYİNDE BÜTÇE GİDERLERİ TABLOSU**

KURUMSAL BÜTÇE KODU	MÜDÜRLÜK ADI	2009
		GERÇEKLEŞME/TL
46342202	ÖZEL KALEM MÜDÜRLÜĞÜ	8.277.521,14
46342205	İNSAN KAYNAKLARI VE EĞİTİM MÜDÜRLÜĞÜ	917.282,58
46342209	SAĞLIK İŞLERİ MÜDÜRLÜĞÜ	8.691.145,60
46342210	BİLGİ İŞLEM MÜDÜRLÜĞÜ	1.687.327,11
46342211	ULAŞIM HİZMETLERİ MÜDÜRLÜĞÜ	10.396.230,32
46342220	TEFTİŞ KURULU MÜDÜRLÜĞÜ	156.365,63
46342223	STRATEJİ GELİŞTİRME MÜDÜRLÜĞÜ (A.P.K)	496.764,78
46342224	HUKUK İŞLERİ MÜDÜRLÜĞÜ	4.307.323,53
46342230	ÇEVRE KORUMA VE KONTROL MÜDÜRLÜĞÜ	850.160,03
46342231	DESTEK HİZMETLERİ MÜDÜRLÜĞÜ	29.889.704,78
46342232	EMLAK VE İSTİMLAK MÜDÜRLÜĞÜ	914.842,67
46342233	FEN İŞLERİ MÜDÜRLÜĞÜ	38.573.376,42
46342234	İMAR VE ŞEHİRCİLİK MÜDÜRLÜĞÜ	1.650.542,45
46342235	İŞLETME MÜDÜRLÜĞÜ	5.611.635,26
46342236	KÜLTÜR VE SOSYAL İŞLER MÜDÜRLÜĞÜ	1.048.986,76
46342237	MALİ HİZMETLER MÜDÜRLÜĞÜ	16.938.313,04
46342238	PARK VE BAHÇELER MÜDÜRLÜĞÜ	11.165.831,65
46342239	PLAN VE PROJE MÜDÜRLÜĞÜ	463.515,24
46342240	RUHSAT VE DENETİM MÜDÜRLÜĞÜ	185.265,67
46342241	TEMİZLİK İŞLERİ MÜDÜRLÜĞÜ	35.669.821,29
46342242	VETERİNER İŞLERİ MÜDÜRLÜĞÜ	3.200.964,45
46342243	YAZI İŞLERİ MÜDÜRLÜĞÜ	968.613,41
46342244	ZABITA MÜDÜRLÜĞÜ	4.428.558,16
<b>TOPLAM</b>		<b>186.490.091,97</b>

TC  
KADIKÖY BELEDİYE BAŞKANLIĞI  
GİDER (A) CETVELİ

Bütçe Yılı  
Bütçe Bölümü

2009  
Ekonomik Sınıflandırmaya Göre Bütçe Giderleri

Kod	Açıklama	Geçen Yılandan Devreden Ödenek	Bütçe İle Verilen Ödenek	Ek Ödenek	Aktarmayla		Net Bütçe Ödeneği Toplamı	Bütçe Gideri Toplamı	İptal Edilen Ödenek	Sonraki Yıla Devreden Ödenek
					Eklene(+)	Düşülen(-)				
01	PERSONEL GİDERLERİ	0,00	45.551.834,00	0,00	8.106.887,85	2.242.037,85	51.416.684,00	50.816.027,55	600.656,45	0,00
02	SOSYAL GÜV. KUR. DEV.PRİ.GİD.	0,00	6.709.054,00	0,00	1.812.588,97	27.678,97	8.493.964,00	8.391.654,44	102.309,56	0,00
03	MAL VE HİZMET ALIM GİDERLERİ	0,00	117.579.126,00	0,00	13.227.297,97	12.643.297,97	118.163.126,00	81.917.511,69	36.245.614,31	0,00
04	FAİZ GİDERLERİ	0,00	4.000.003,00	0,00	2.153.000,00	0,00	6.153.003,00	5.084.246,97	1.068.756,03	0,00
05	CARİ TRANSFERLER	1.378.072,10	15.010.012,00	0,00	2.175.000,00	1.205.000,00	17.358.084,10	10.926.048,59	5.609.657,67	822.377,84
06	SERMAYE GİDERLERİ	25.956.365,56	48.661.966,00	0,00	4.751.000,00	4.757.000,00	74.612.331,56	29.354.602,73	33.833.541,71	11.424.187,12
07	SERMAYE TRANSFERLERİ	0,00	488.004,00	0,00	0,00	0,00	488.004,00	0,00	488.004,00	0,00
09	YEDEK ÖDENEKLER	0,00	15.000.001,00	0,00	1.000.000,00	12.350.760,00	3.649.241,00	0,00	3.649.241,00	0,00
	<b>GENEL TOPLAM</b>	<b>27.334.437,66</b>	<b>253.000.000,00</b>	<b>0,00</b>	<b>33.225.774,79</b>	<b>33.225.774,79</b>	<b>280.334.437,66</b>	<b>186.490.091,97</b>	<b>81.597.780,73</b>	<b>12.246.564,96</b>

### 2009 YILI EKONOMİK KODLAMA I.DÜZEYDE BÜTÇE GERÇEKLEŞMELERİ

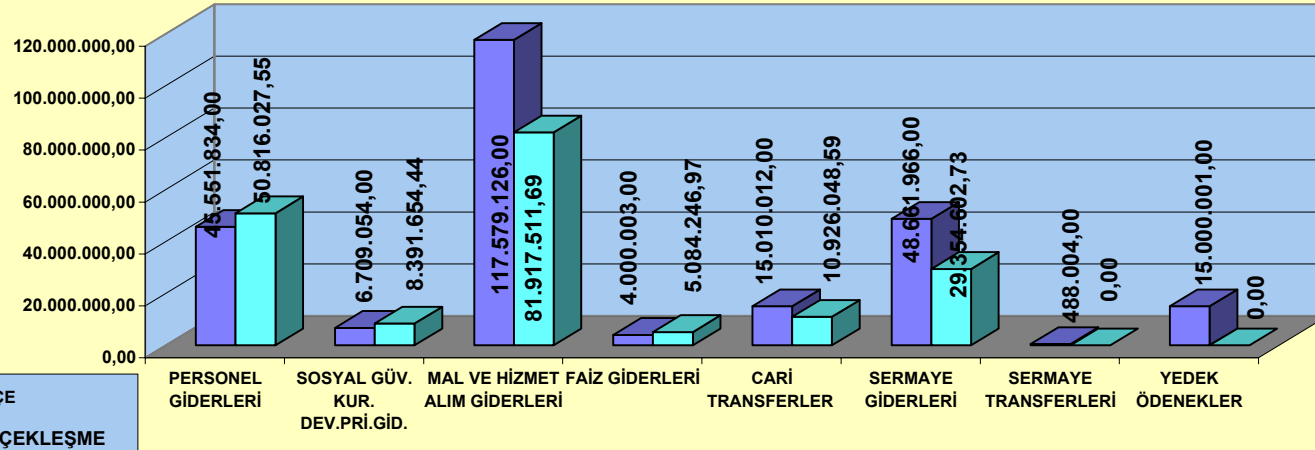



TC  
KADIKÖY BELEDİYE BAŞKANLIĞI  
GİDER (A) CETVELİ

Bütçe Yılı  
Bütçe Bölümü

2009  
Fonksiyonel Sınıflandırmaya Göre Bütçe Giderleri

Kod	Açıklama	Geçen Yılandan Devreden Ödenek	Bütçe İle Verilen Ödenek	Ek Ödenek	Aktarmayla		Net Bütçe Ödeneği Toplamı	Bütçe Gideri Toplamı	İptal Edilen Ödenek	Sonraki Yıla Devreden Ödenek
					Eklene(+)	Düşülen(-)				
01	GENEL KAMU HİZMETLERİ	1.378.072,10	101.574.519,50	0,00	10.157.840,46	16.103.850,46	97.006.581,60	69.865.811,39	26.318.392,37	822.377,84
03	KAMU DÜZENİ VE GÜVENLİK HİZMETLERİ	0,00	9.618.774,00	0,00	689.500,00	98.000,00	10.210.274,00	7.947.193,09	2.263.080,91	0,00
04	EKONOMİK İŞLER VE HİZMETLER	0,00	1.228.297,00	0,00	1.100.053,32	70.470,00	2.257.880,32	1.835.808,12	422.072,20	0,00
05	ÇEVRE KORUMA HİZMETLERİ	0,00	46.780.890,00	0,00	1.199.047,05	818.727,05	47.161.210,00	36.519.981,32	10.641.228,68	0,00
06	İSKAN VE TOPLUM REFAHI HİZMETLERİ	24.468.001,02	51.114.155,00	0,00	6.124.117,86	4.407.011,18	77.299.262,70	39.951.734,33	26.401.837,07	10.945.691,30
07	SAĞLIK HİZMETLERİ	0,00	24.686.133,50	0,00	12.904.210,70	11.200.910,70	26.389.433,50	17.503.745,31	8.885.688,19	0,00
08	DİNLENME, KÜLTÜR VE DİN HİZMETLERİ	1.488.364,54	15.757.229,00	0,00	1.051.005,40	526.805,40	17.769.793,54	12.214.818,41	5.076.479,31	478.495,82
09	EĞİTİM HİZMETLERİ	0,00	2.240.002,00	0,00	0,00	0,00	2.240.002,00	651.000,00	1.589.002,00	0,00
	<b>GENEL TOPLAM</b>	<b>27.334.437,66</b>	<b>253.000.000,00</b>	<b>0,00</b>	<b>33.225.774,79</b>	<b>33.225.774,79</b>	<b>280.334.437,66</b>	<b>186.490.091,97</b>	<b>81.597.780,73</b>	<b>12.246.564,96</b>

**2009 YILI FONKSİYONEL SINIFLANDIRMA I DÜZEYLİ  
BÜTÇE GERÇEKLEŞMELERİ**

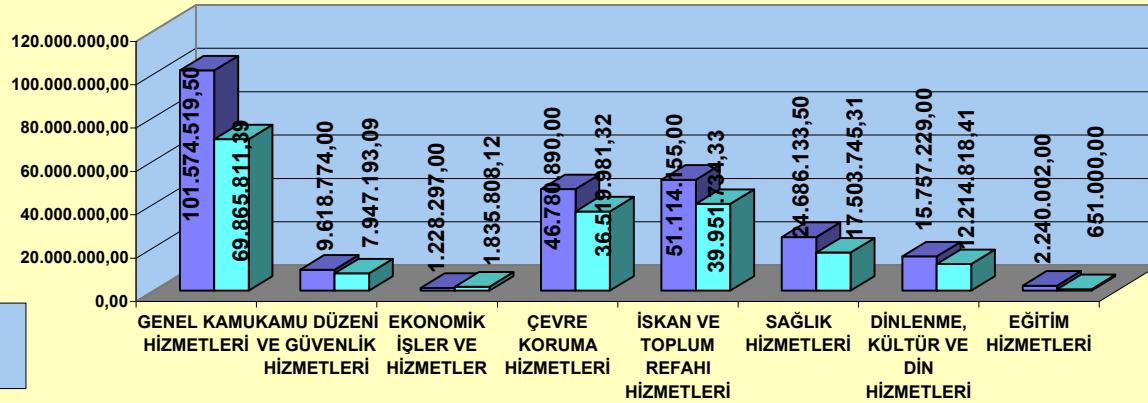

**GELİR(B) CETVELİ**

**KESİN HESABI**

Kurum Adı:KADIKÖY BELEDİYESİ				GELİR (B) BÜTÇESİ KESİN HESAP CETVELİ									
Yılı :2009													
Gelirin Kodu				AÇIKLAMA	Bütçe İle Tahmin Edilen	2008 Yılından Devreden Gelir Tahakkuku	2009 Yılı Tahakkuku	Toplam Tahakkuk	2009 Yılı Tahsilatı	Tahsilattan Red ve İade	2009 Yılı Net Tahsilatı	2010 Yılına Devreden Gelir Tahakkuku	Tahsilat Oranı %
I	II	III	IV										
01				<b>VERGİ GELİRLERİ</b>	77.931.000,00	41.564.936,24	45.514.551,62	87.079.487,86	56.829.747,34	86.558,04	56.743.189,30	30.249.740,52	65%
01	2			Mülkiyet Üzerinden Alınan Vergiler	54.010.000,00	36.605.426,25	37.816.084,71	74.421.510,96	48.250.552,62	74.759,32	48.175.793,30	26.170.958,34	65%
01	2	9		Mülkiyet Üzerinden Alınan Diğer Vergiler	54.010.000,00	36.605.426,25	37.816.084,71	74.421.510,96	48.250.552,62	74.759,32	48.175.793,30	26.170.958,34	65%
01	2	9	51	Bina Vergisi	38.000.000,00	22.100.088,05	35.242.407,88	57.342.495,93	41.167.166,65	64.855,37	41.102.311,28	16.175.329,28	72%
01	2	9	52	Arsa Vergisi	11.000.000,00	4.923.882,54	424.315,15	5.348.197,69	4.456.556,13	8.083,39	4.448.472,74	891.641,56	83%
01	2	9	53	Arazi Vergisi	10.000,00	0,00	265,28	265,28	265,28	0,00	265,28	0,00	100%
01	2	9	54	Çevre Temizlik Vergisi	5.000.000,00	9.581.455,66	2.149.096,40	11.730.552,06	2.626.564,56	1.820,56	2.624.744,00	9.103.987,50	22%
01	3			Dahilde Alınan Mal ve Hizmet Vergileri	17.001.000,00	2.126.098,62	3.272.613,29	5.398.711,91	3.925.973,81	6.967,72	3.919.006,09	1.472.738,10	73%
01	3	2		Özel Tüketim Vergisi	14.500.000,00	0,00	1.564.601,48	1.564.601,48	1.564.601,48	0,00	1.564.601,48	0,00	100%
01	3	2	51	Haberleşme Vergisi	2.500.000,00	0,00	1.564.601,48	1.564.601,48	1.564.601,48	0,00	1.564.601,48	0,00	100%
01	3	2	52	Elektrik ve Havagazı Tüketim Vergisi	12.000.000,00	0,00	0,00	0,00	0,00	0,00	0,00	0,00	0%
01	3	9		Dahilde Alınan Diğer Mal ve Hizmet Vergileri	2.501.000,00	2.126.098,62	1.708.011,81	3.834.110,43	2.361.372,33	6.967,72	2.354.404,61	1.472.738,10	62%
01	3	9	51	Eğlence Vergisi	700.000,00	415.773,34	581.246,58	997.019,92	727.435,68	59,92	727.375,76	269.584,24	73%
01	3	9	52	Yangın Sigortası Vergisi	1.000,00	0,00	0,00	0,00	0,00	0,00	0,00	0,00	0%
01	3	9	53	İlan ve Reklam Vergisi	1.800.000,00	1.710.325,28	1.126.765,23	2.837.090,51	1.633.936,65	6.907,80	1.627.028,85	1.203.153,86	58%
01	6			Harçlar	6.920.000,00	2.833.411,37	4.425.853,62	7.259.264,99	4.653.220,91	4.831,00	4.648.389,91	2.606.044,08	64%
01	6	9		Diğer Harçlar	6.920.000,00	2.833.411,37	4.425.853,62	7.259.264,99	4.653.220,91	4.831,00	4.648.389,91	2.606.044,08	64%
01	6	9	51	Bina İnşaat Harcı	1.700.000,00	0,00	2.000.891,11	2.000.891,11	2.000.891,11	0,00	2.000.891,11	0,00	100%
01	6	9	53	İşgal Harcı	2.800.000,00	2.833.411,37	1.241.307,13	4.074.718,50	1.468.674,42	0,00	1.468.674,42	2.606.044,08	36%
01	6	9	54	İşyeri Açma İzni Harcı	300.000,00	0,00	169.927,12	169.927,12	169.927,12	1.069,00	168.858,12	0,00	100%
01	6	9	56	Ölçü ve Tartı Aletleri Muayene Harcı	20.000,00	0,00	9.737,50	9.737,50	9.737,50	0,00	9.737,50	0,00	100%
01	6	9	57	Tatil Günlerinde Çalışma Ruhsatı Harcı	600.000,00	0,00	466.503,04	466.503,04	466.503,04	0,00	466.503,04	0,00	100%
01	6	9	58	Tellallık Harcı	600.000,00	0,00	291.375,60	291.375,60	291.375,60	3.762,00	287.613,60	0,00	100%
01	6	9	60	Yapı Kullanma İzni Harcı	200.000,00	0,00	27.313,94	27.313,94	27.313,94	0,00	27.313,94	0,00	100%
01	6	9	99	Diğer Harçlar	700.000,00	0,00	218.798,18	218.798,18	218.798,18	0,00	218.798,18	0,00	100%
03				<b>TEŞEBBÜS VE MÜLKİYET GELİRLERİ</b>	9.625.000,00	1.795.560,49	9.240.591,02	11.036.151,51	7.005.299,69	6.258,00	6.999.041,69	4.030.851,82	63%
03	1			Mal ve Hizmet Satış Gelirleri	625.000,00	0,00	387.445,27	387.445,27	387.445,27	220,00	387.225,27	0,00	100%
03	1	1		Mal Satış Gelirleri	600.000,00	0,00	379.516,27	379.516,27	379.516,27	220,00	379.296,27	0,00	100%
03	1	1	01	Şartname, Basılı Evrak, Form Satış Gelirleri	600.000,00	0,00	379.516,27	379.516,27	379.516,27	220,00	379.296,27	0,00	100%
03	1	2		Hizmet Gelirleri	25.000,00	0,00	7.929,00	7.929,00	7.929,00	0,00	7.929,00	0,00	100%
03	1	2	02	Muayene, denetim ve kontrol ücretleri	25.000,00	0,00	7.929,00	7.929,00	7.929,00	0,00	7.929,00	0,00	100%
03	6			Kira Gelirleri	9.000.000,00	1.795.560,49	8.853.145,75	10.648.706,24	6.617.854,42	6.038,00	6.611.816,42	4.030.851,82	62%
03	6	1		Taşınmaz Kiraları	9.000.000,00	1.795.560,49	8.853.145,75	10.648.706,24	6.617.854,42	6.038,00	6.611.816,42	4.030.851,82	62%
03	6	1	01	Lojman Kira Gelirleri	0,00	0,00	9.181,00	9.181,00	9.181,00	0,00	9.181,00	0,00	100%
03	6	1	02	Ecrimisil Gelirleri	4.250.000,00	1.162.977,85	3.692.937,25	4.855.915,10	2.325.265,02	0,00	2.325.265,02	2.530.650,08	48%
03	6	1	99	Diğer Taşınmaz Kira Gelirleri	4.750.000,00	632.582,64	5.151.027,50	5.783.610,14	4.283.408,40	6.038,00	4.277.370,40	1.500.201,74	74%
04				<b>ALINAN BAĞIŞ VE YARDIMLAR İLE ÖZEL YARDIMLAR</b>	0,00	0,00	348.000,00	348.000,00	348.000,00	0,00	348.000,00	0,00	100%
04	4			Kurumlardan ve Kişilerden Alınan Yardım ve Bağışlar	0,00	0,00	348.000,00	348.000,00	348.000,00	0,00	348.000,00	0,00	100%
04	4	2		Sermaye	0,00	0,00	348.000,00	348.000,00	348.000,00	0,00	348.000,00	0,00	100%
04	4	2	02	Kişilerden alınan Bağış ve Yardımlar	0,00	0,00	348.000,00	348.000,00	348.000,00	0,00	348.000,00	0,00	100%
05				<b>Diğer Gelirler</b>	153.444.000,00	6.729.967,90	82.140.477,63	88.870.445,53	83.901.020,33	324.669,49	83.576.350,84	4.969.425,20	94%
05	1			Faiz Gelirleri	5.100.000,00	1.028.705,94	324.896,85	1.353.602,79	381.725,06	14.084,17	367.640,89	971.877,73	28%
05	1	4		Takipteki Kurum Alacakları Faizleri	500.000,00	653.306,57	323.180,18	976.486,75	376.409,55	13.800,00	362.609,55	600.077,20	39%



Kurum Adı:KADIKÖY BELEDİYESİ					GELİR (B) BÜTÇESİ KESİN HESAP CETVELİ								
Yılı :2009													
Gelirin Kodu				AÇIKLAMA	Bütçe ile Tahmin Edilen	2008 Yılından Devreden Gelir Tahakkuku	2009 Yılı Tahakkuku	Toplam Tahakkuk	2009 Yılı Tahsilatı	Tahsilattan Red ve İade	2009 Yılı Net Tahsilatı	2010 Yılına Devreden Gelir Tahakkuku	Tahsilat Oranı %
I	II	III	IV										
09	1	2		Mülkiyet Üzerinden Alınan Vergiler	-450.000,00	0,00	0,00	0,00	0,00	0,00	0,00	0,00	0%
09	1	2	09	Mülkiyet Üzerinden Alınan Diğer Vergiler	-450.000,00	0,00	0,00	0,00	0,00	0,00	0,00	0,00	0%
09	5			Diğer Gelirler	-50.000,00	0,00	0,00	0,00	0,00	0,00	0,00	0,00	0%
09	5	9		Diğer Çeşitli Gelirler	-50.000,00	0,00	0,00	0,00	0,00	0,00	0,00	0,00	0%
09	5	9	99	Yukarda Tanımlanamayan Diğer Çeşitli Gelirler	-50.000,00	0,00	0,00	0,00	0,00	0,00	0,00	0,00	0%
<b>GENEL TOPLAM</b>					<b>253.000.000,00</b>	<b>50.090.464,63</b>	<b>197.634.987,31</b>	<b>247.725.451,94</b>	<b>150.275.434,40</b>	<b>417.485,53</b>	<b>149.857.948,87</b>	<b>97.450.017,54</b>	

## BÜTÇE GELİR KESİN HESAP CETVELİ GENEL AÇIKLAMASI

**KURUMU: KADIKÖY BELEDİYESİ**

**GELİRİN TÜRÜ : TOPLAM GELİR**

**BÜTÇE YILI: 2009**

2009 Mali Yılı Gelir Bütçesi 253.000.000,00-TL olarak tahmin edilmiş olup, 2008 yılından devreden tahakkuk tutarı 50.090.464,63-TL ve 2009 yılı tahakkuku 197.634.987,31-TL olup, toplam tahakkuk tutarı 247.725.451,31- TL'dir. 2009 yılı tahsilatı 150.275.434,40-TL'dir.Bu tahsilattan 417.485,53- TL Red ve iadeler düşüldüncü 2009 yılı net tahsilatı 149.857.948,87-TL olarak belirlenmiştir.2010 yılına 97.450.017,54-TL tutarında tahakkuk devretmiştir.

## BÜTÇE GELİR KESİN HESAP CETVELİ AÇIKLAMASI

**KURUMU: KADIKÖY BELEDİYESİ**

**GELİRİN TÜRÜ : VERGİ GELİRLERİ**

**BÜTÇE YILI: 2009**

2009 Mali Yılı Bütçesinde Vergi Gelirleri 77.931.000,00-TL olarak tahmin edilmiş olup, 2008 yılından devreden tahakkuk tutarı 41.564.936,24-TL 'dir. 2009 yılı tahakkuku 45.514.551,62- TL olup, toplam tahakkuk tutarı olan 87.079.487,86 TL ' nin 56.829.747,34- TL'si 2009 yılı içerisinde tahsil edilmiştir. Bu tahsilattan red ve iadeler toplamı 86.558,04- TL 2009 yılı tahsilatından düşülmüş ve 2009 yılı net geliri 56.743.189,30TL olmuştur.30.249.740,52TL ise 2010 Mali Yılına tahakkuk artığı olarak devretmiştir.

## BÜTÇE GELİR KESİN HESAP CETVELİ AÇIKLAMASI

**KURUMU: KADIKÖY BELEDİYESİ**

**GELİRİN TÜRÜ : TEŞEBBÜS VE MÜLKİYET GELİRLERİ**

**BÜTÇE YILI: 2009**

2009 Mali Yılı Bütçesinde Teşebbüs ve Mülkiyet Gelirleri 9.625.000,00TL olarak tahmin edilmiş olup, 2008 yılından devreden tahakkuk tutarı 1.795.560,49-TL 'dir. 2009 yılı tahakkuku 9.240.591,02- TL olup, toplam tahakkuk tutarı olan 11.036.151,51-TL'nin 7.005.299,69- TL'si 2009 yılı içerisinde tahsil edilmiştir. Bu tahsilattan 6.258,00- TL kadar red ve iadeler düşüldüncce 2009 yılı net geliri 6.999.041,69- TL olmuştur. 4.030.851,82- TL ise 2010 Mali Yılına tahakkuk artığı olarak devretmiştir.



## BÜTÇE GELİR KESİN HESAP CETVELİ AÇIKLAMASI

**KURUMU: KADIKÖY BELEDİYESİ**

**GELİRİN TÜRÜ : ALINAN BAĞIŞ VE YARDIMLAR İLE ÖZEL GELİRLER**

**BÜTÇE YILI: 2009**

2009 Mali Yılı içerisinde Alınan Bağış ve Yardımlar İle Özel Gelirler gelir kalemine 348.000,00-TL gelir tahakkuk etmiştir. Yıl içerisinde 348.000,00-TL nin tamamı tahsil edilmiştir.

## BÜTÇE GELİR KESİN HESAP CETVELİ AÇIKLAMASI

**KURUMU: KADIKÖY BELEDİYESİ**

**GELİRİN TÜRÜ : DİĞER GELİRLER**

**BÜTÇE YILI: 2009**

2009 Mali Yılı Bütçesinde Diğer Gelirler 153.444.000,00-TL olarak tahmin edilmiştir. 2008 yılından devreden tahakkuk tutarı 6.729.967,90-TL 'dir. 2009 yılı tahakkuku 82.140.477,63- TL olup, toplam tahakkuk tutarı olan 88.870.445,53- TL'nin 83.901.020,33-TL'si 2009 yılı içerisinde tahsil edilmiştir. Bu tahsilattan 324.669,49- TL kadar red ve iadeler düşüldüncce 2009 yılı net geliri 83.576.350,84- TL olmuştur. 4.969.425,20-TL ise 2010 Mali Yılına tahakkuk artığı olarak devretmiştir.

## BÜTÇE GELİR KESİN HESAP CETVELİ AÇIKLAMASI

**KURUMU: KADIKÖY BELEDİYESİ**

**GELİRİN TÜRÜ : SERMAYE GELİRLERİ**

**BÜTÇE YILI: 2009**

2009 Mali Yılı Bütçesinde Sermaye Gelirleri 12.500.000,00-TL olarak tahmin edilmiştir. 2009 yılı tahakkuk tutarı 60.391.367,04-TL 'dir.Bu tahakkuktan 2.191.367,04-TL tahsil edilmiş, 58.200.000,00- TL 2010 Mali yılına tahakkuk artığı olarak devremiştir.

Kurum Adı:KADIKÖY BELEDİYESİ		II. DÜZEYDE GELİR (B) BÜTÇESİ KESİN HESAP CETVELİ							
Yılı :2009									
Gelirin Kodu	AÇIKLAMA	Bütçe İle Tahmin Edilen	2008 Yılından Devreden Gelir Tahakkuku	2009 Yılı Tahakkuku	Toplam Tahakkuk	2009 Yılı Tahsilatı	Tahsilattan Red ve İade	2009 Yılı Net Tahsilatı	2010 Yılına Devreden Gelir Tahakkuku
01	VERGİ GELİRLERİ	77.931.000,00	41.564.936,24	45.514.551,62	87.079.487,86	56.829.747,34	86.558,04	56.743.189,30	30.249.740,52
01	2 Mülkiyet Üzerinden Alınan Vergiler	54.010.000,00	36.605.426,25	37.816.084,71	74.421.510,96	48.250.552,62	74.759,32	48.175.793,30	26.170.958,34
01	3 Dahilde Alınan Mal ve Hizmet Vergileri	17.001.000,00	2.126.098,62	3.272.613,29	5.398.711,91	3.925.973,81	6.967,72	3.919.006,09	1.472.738,10
01	6 Harçlar	6.920.000,00	2.833.411,37	4.425.853,62	7.259.264,99	4.653.220,91	4.831,00	4.648.389,91	2.606.044,08
03	TEŞEBBÜS VE MÜLKİYET GELİRLERİ	9.625.000,00	1.795.560,49	9.240.591,02	11.036.151,51	7.005.299,69	6.258,00	6.999.041,69	4.030.851,82
03	1 Mal ve Hizmet Satış Gelirleri	625.000,00	0,00	387.445,27	387.445,27	387.445,27	220,00	387.225,27	0,00
03	6 Kira Gelirleri	9.000.000,00	1.795.560,49	8.853.145,75	10.648.706,24	6.617.854,42	6.038,00	6.611.816,42	4.030.851,82
04	ALINAN BAĞIŞ VE YARDIMLAR İLE ÖZEL YARDIMLAR	0,00	0,00	348.000,00	348.000,00	348.000,00	0,00	348.000,00	0,00
04	4 Kurumlardan ve Kişilerden Alınan Yardım ve Bağışlar	0,00	0,00	348.000,00	348.000,00	348.000,00	0,00	348.000,00	0,00
05	DİĞER GELİRLER	153.444.000,00	6.729.967,90	82.140.477,63	88.870.445,53	83.901.020,33	324.669,49	83.576.350,84	4.969.425,20
05	1 Faiz Gelirleri	5.100.000,00	1.028.705,94	324.896,85	1.353.602,79	381.725,06	14.084,17	367.640,89	971.877,73
05	2 Kişi ve Kurumlardan Alınan Paylar	109.734.000,00	2.146.144,86	54.028.150,43	56.174.295,29	54.113.634,05	1.270,53	54.112.363,52	2.060.661,24
05	3 Para Cezaları	15.510.000,00	3.376.526,63	7.477.333,51	10.853.860,14	9.096.963,13	216.295,88	8.880.667,25	1.756.897,01
05	9 Diğer Çeşitli Gelirler	23.100.000,00	178.590,47	20.310.096,84	20.488.687,31	20.308.698,09	93.018,91	20.215.679,18	179.989,22
06	SERMAYE GELİRLERİ	12.500.000,00	0,00	60.391.367,04	60.391.367,04	2.191.367,04	0,00	2.191.367,04	58.200.000,00
06	1 Taşınmaz Satış Gelirleri	12.500.000,00	0,00	60.391.317,04	60.391.317,04	2.191.317,04	0,00	2.191.317,04	58.200.000,00
06	2 Taşınır Satış Gelirleri	0,00	0,00	50,00	50,00	50,00	0,00	50,00	0,00
09	RED VE İADELER(-)	-500.000,00	0,00	0,00	0,00	0,00	0,00	0,00	0,00
09	1 Vergi Gelirleri	-450.000,00	0,00	0,00	0,00	0,00	0,00	0,00	0,00
09	5 Diğer Gelirler	-50.000,00	0,00	0,00	0,00	0,00	0,00	0,00	0,00
<b>GENEL TOPLAM</b>		<b>253.000.000,00</b>	<b>50.090.464,63</b>	<b>197.634.987,31</b>	<b>247.725.451,94</b>	<b>150.275.434,40</b>	<b>417.485,53</b>	<b>149.857.948,87</b>	<b>97.450.017,54</b>

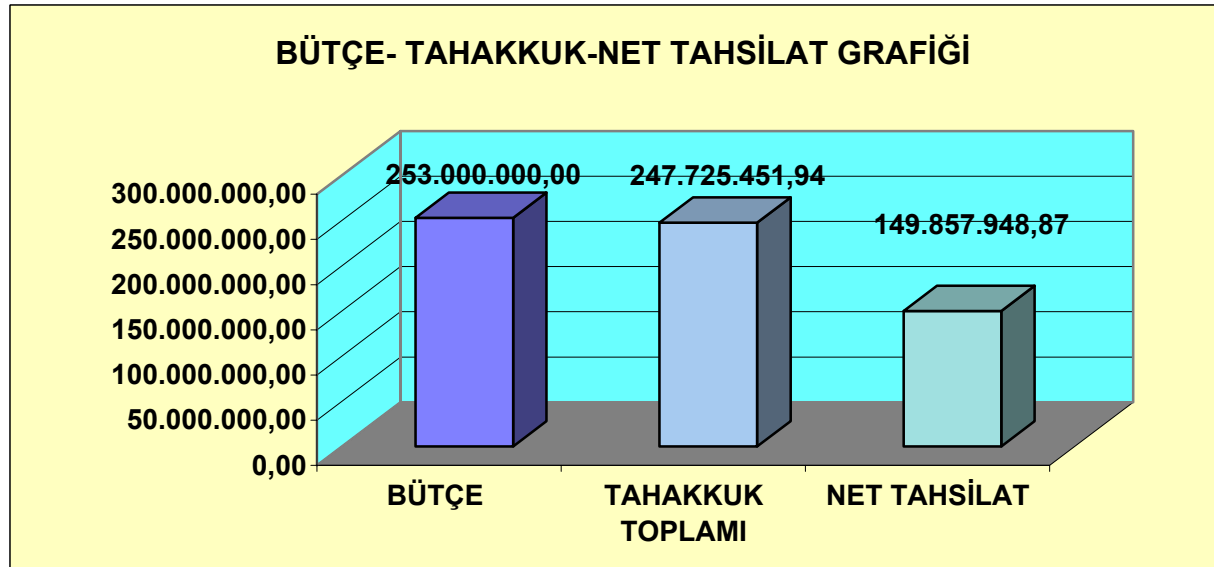

**KADIKÖY BEDELİYESİ 2009 YILI FİNANSMANIN EKONOMİK SINIFLANDIRMASI TABLOSU**

I	II	III	IV	FİNANSMANIN EKONOMİK SINIFLANDIRMASI	TL(- / +)
<b>1</b>				<b>İÇ BORÇLANMA</b>	0,00
	<b>1</b>			<b>TÜRK LİRASI TAHVİLLER</b>	0,00
		<b>1</b>		<b>Türk Lirası Tahviller</b>	0,00
			<b>1</b>	İhraç	0,00
			<b>2</b>	Ödeme	0,00
	<b>2</b>			<b>DÖVİZE ENDEKSLİ VE DÖVİZ CİNSİNDEN TAHVİLLER</b>	0,00
		<b>1</b>		<b>ABD Doları Cinsinden Tahviller</b>	0,00
			<b>1</b>	İhraç	0,00
			<b>2</b>	Ödeme	0,00
			<b>3</b>	Kur Farkı	0,00
		<b>2</b>		<b>Euro Cinsinden Tahviller</b>	0,00
			<b>1</b>	İhraç	0,00
			<b>2</b>	Ödeme	0,00
			<b>3</b>	Kur Farkı	0,00
	<b>3</b>			<b>TÜRK LİRASI BONOLAR</b>	0,00
		<b>1</b>		<b>Üç Aya Kadar Vadeli Türk Lirası Bonolar</b>	0,00
			<b>1</b>	İhraç	0,00
			<b>2</b>	Ödeme	0,00
		<b>2</b>		<b>Altı Aya Kadar Vadeli Türk Lirası Bonolar</b>	0,00
			<b>1</b>	İhraç	0,00
			<b>2</b>	Ödeme	0,00
		<b>3</b>		<b>Dokuz Aya Kadar Vadeli Türk Lirası Bonolar</b>	0,00
			<b>1</b>	İhraç	0,00
			<b>2</b>	Ödeme	0,00
		<b>4</b>		<b>Oniki Aya Kadar Vadeli Türk Lirası Bonolar</b>	0,00
			<b>1</b>	İhraç	0,00
			<b>2</b>	Ödeme	0,00
	<b>4</b>			<b>DÖVİZE ENDEKSLİ VE DÖVİZ CİNSİNDEN BONOLAR</b>	0,00
		<b>1</b>		<b>ABD Doları Cinsinden Bonolar</b>	0,00
			<b>1</b>	İhraç	0,00
			<b>2</b>	Ödeme	0,00
			<b>3</b>	Kur Farkı	0,00
		<b>2</b>		<b>Euro Cinsinden Bonolar</b>	0,00
			<b>1</b>	İhraç	0,00
			<b>2</b>	Ödeme	0,00
			<b>3</b>	Kur Farkı	0,00
	<b>5</b>			<b>İSKONTO GİDERLERİ</b>	0,00
		<b>1</b>		<b>İç Borç İskontosu</b>	0,00
			<b>1</b>	İhraç	0,00
			<b>2</b>	Ödeme	0,00
			<b>3</b>	Kur Farkı	0,00
	<b>6</b>			<b>BAŞKA YERDE SINIFLANDIRILMAMIŞ UZUN VADELİ TAHVİL</b>	0,00
					0,00
	<b>7</b>			<b>BAŞKA YERDE SINIFLANDIRILMAMIŞ KISA VADELİ TAHVİL</b>	0,00
					0,00
	<b>9</b>			<b>DiĞER YÜKÜMLÜLÜKLER</b>	0,00
		<b>51</b>		<b>İller Bankasından</b>	0,00
			<b>1</b>	Borçlanma	0,00
			<b>2</b>	Ödeme	0,00
		<b>52</b>		<b>Diğer Bankalardan</b>	0,00
			<b>1</b>	Borçlanma	0,00
			<b>2</b>	Ödeme	0,00
		<b>53</b>		<b>Diğer</b>	0,00
			<b>1</b>	Borçlanma	36.632.143,10
			<b>2</b>	Ödeme	0,00
<b>2</b>				<b>DIŞ BORÇLANMA</b>	0,00
	<b>1</b>			<b>UZUN VADELİ TAHVİLLER</b>	0,00
			<b>1</b>	İhraç	0,00

**KADIKÖY BEDELİYESİ 2009 YILI FİNANSMANIN EKONOMİK SINIFLANDIRMASI TABLOSU**

I	II	III	IV	FİNANSMANIN EKONOMİK SINIFLANDIRMASI	TL(- / +)
			2	Ödeme	0,00
			3	Kur Farkı	0,00
		<b>1</b>		<b>ABD Doları Cinsinden Tahviller</b>	0,00
			1	İhraç	0,00
			2	Ödeme	0,00
			3	Kur Farkı	0,00
		<b>2</b>		<b>Euro Cinsinden Tahviller</b>	0,00
			1	İhraç	0,00
			2	Ödeme	0,00
			3	Kur Farkı	0,00
		<b>3</b>		<b>DIŞ BORÇ İSKONTOSU</b>	0,00
			1	İhraç	0,00
			2	Ödeme	0,00
			3	Kur Farkı	0,00
<b>3</b>				<b>BAŞKA YERDE SINIFLANDIRILMAMIŞ UZUN VADELİ TAHVİL</b>	0,00
					0,00
<b>4</b>				<b>BAŞKA YERDE SINIFLANDIRILMAMIŞ KISA VADELİ TAHVİL</b>	0,00
					0,00
<b>9</b>				<b>DİĞER YÜKÜMLÜLÜKLER</b>	0,00
		<b>51</b>		<b>Yabancı Bankalar</b>	0,00
			1	Borçlanma	0,00
			2	Ödeme	0,00
			3	Kur Farkı	0,00
		<b>52</b>		<b>Diğer Yabancı Mali Kuruluşlar</b>	0,00
			1	Borçlanma	0,00
			2	Ödeme	0,00
			3	Kur Farkı	0,00
<b>3</b>				<b>LİKİDİTE AMAÇLI TUTULAN NAKİT, MEVDUAT VE MENKUL</b>	0,00
	<b>1</b>			<b>KASA</b>	0,00
		<b>1</b>		<b>Kasa</b>	0,00
			1	Türk Lirası Cinsinden Kasa Nakti	0,00
			2	Döviz Cinsinden Kasa Nakti	0,00
	<b>2</b>			<b>BANKALAR</b>	0,00
		<b>1</b>		<b>Bankalar</b>	0,00
			1	Türk Lirası Cinsinden Banka Hesapları	0,00
			2	Döviz Cinsinden Banka Hesapları	0,00
	<b>3</b>			<b>MENKUL KIYMETLER</b>	0,00
		<b>1</b>		<b>Hisse Senedi</b>	0,00
			1	Kamu Sektörü Hisse Senetleri	0,00
			2	Özel Sektör Hisse Senetleri	0,00
		<b>2</b>		<b>Bono</b>	0,00
			1	Döviz Cinsinden Bonolar	0,00
			2	Türk Lirası Cinsinden Bonolar	0,00
		<b>3</b>		<b>Tahvil</b>	0,00
			1	Döviz Cinsinden Tahviller	0,00
			2	Türk Lirası Cinsinden Tahviller	0,00
		<b>9</b>		<b>Diğer</b>	0,00
			1	Senetler	0,00
			2	Kıymetli Madenler	0,00
			9	Diğer	0,00
<b>TOPLAM</b>					<b>36.632.143,10</b>

Örnek-16

T.C.
KADIKÖY BELEDİYE BAŞKANLIĞI
YÖNETİM DÖNEMİNDE GÖREV YAPAN MUHASEBE YETKİLİLERİNE AIT LİSTE

<b>Muhasebe Biriminin Kodu:</b>	36			
<b>Muhasebe Biriminin Adı</b>	Mali Hizmetler Müdürlüğü			
<b>Asil veya Vekil Olarak Görev Yapan Muhasebe Yetkilisinin</b>				
<b>Göreve Başlama / Ayrılma Tarihleri</b>				
<b>Adı Soyadı</b>	<b>Asil veya Vekil</b>	<b>Bugünkü Adresleri</b>	<b>Başlama Tarihi</b>	<b>Ayrılma Tarihi</b>
Celal ÖZGÜN	Asil	Sahrayıcedit Mahallesi Atatürk Cad. no:13/54 Kadıköy / İSTANBUL	07.01.2006	17.09.2009
Hafize KARAKAYA	Vekil	Feneryolu Yıldırım Sokak Çelik Apartmanı No:20 / 5 Kadıköy / İSTANBUL	17.09.2009	