

**T.C.  
KADIKÖY BELEDİYESİ**

**2012 YILI  
BÜTÇE KESİN HESABI**

**2012 YILI  
BÜTÇE KESİN HESAP  
MECLİS KARARI**

**KARAR SAYI :  
KARAR TARİHİ :**

**Kadıköy Belediyesi 2012 Yılı Bütçe Kesin Hesabı meclisin .....tarihli ve..... sayılı oturumunda bütçe komisyonunun bu konuda hazırladığı rapor görüşülerek**

**A) Gider Bütçesi :**

**1- 2012 Yılı Gider Bütçesi; 48.539.257,99-TL Personel Giderleri, 10.358.065,57-TL Sosyal Güvenlik Kur. Devlet Primi Giderleri, 121.559.070,50-TL Mal ve Hizmet Alımı Giderleri, 5.000.000,00-TL Faiz Giderleri, 13.332.605,94-TL Cari Transferler, 43.361.000,00-TL Sermaye Giderleri, 100.000,00-TL Sermaye Transferleri, 12.750.000,00-TL Yedek Ödenek, 40.000.000,00-TL Ek Ödenek olmak üzere toplam bütçe 295.000.000,00-TL'dir.**

**2- 2012 yılı içinde gider kesin hesabı cetvellerinde gösterilen; 44.832.732,49-TL Personel Gideri, 7.374.702,36-TL Sosyal Güvenlik Kur. Devlet Primi Giderleri, 136.248.952,71-TL Mal ve Hizmet Alımı Giderleri, 834.331,35-TL Faiz Giderleri, 5.876.200,51-TL Cari Transferler, 38.418.570,69-TL Sermaye Giderleri, 999.850,00-TL Sermaye Transferleri olmak üzere toplam 234.585.340,11-TL tutarında bütçeden harcama yapılmıştır.**

**3- 2012 yılı bütçesi, 295.000.000,00-TL bütçe ödeneği ve geçen yıldan devreden 4.009.256,29-TL ödenek ile toplam ödenek 299.009.256,29-TL'dir. Bu ödenekten toplam 234.585.340,11-TL tutarında bütçe gideri gerçekleşmiş, tahakkuk ettiği halde ödemesi çeşitli nedenler ile yapılamayan 31.308.170,02-TL tutarında harcama bütçe emanetleri hesabına alınarak 2013 yılına devretmiştir.**

**4- Yılı içinde harcanmayıp arta kalan 6.445.525,50-TL tutarında Personel Gideri, 2.689.363,21-TL Sosyal Güvenlik Kur. Devlet Primi Giderleri, 9.895.717,79-TL Mal ve Hizmet Alımı Giderleri, 235.568,65-TL Faiz Giderleri, 646.505,43-TL Cari Transferler, 43.905.085,60-TL Sermaye Giderleri, 150,00-TL Sermaye Transferi, 606.000,00-TL Yedek Ödenekten olmak üzere toplam 64.423.916,18-TL tutarındaki ödenek Belediye Encümeninin 14.02.2013 tarih ve 13/2 sayılı kararı ile imha edilmiştir.**

**B) Gelir Bütçesi :**

1- 2012 Yılı bütçesi ile 148.931.000,00-TL Vergi Geliri, 11.056.000,00-TL Teşebbüs ve Mülkiyet Gelirleri, 89.413.000,00-TL Diğer Gelirler, 46.100.000,00-TL Sermaye Gelirleri, -500.000,00-TL Red ve İadeler olmak üzere toplam 295.000.000,00-TL gelir tahmin edilmiştir.

2- 2012 Yılı bütçe dönemi içinde 117.326.831,74-TL Vergi Geliri, 11.528.557,37-TL Teşebbüs ve Mülkiyet Gelirleri, 395.000,00-TL Alınan Bağış ve Yardımlar ile Özel Gelirler, 103.378.643,10-TL Diğer Gelirler, 597.710,00-TL Sermaye Gelirleri olmak üzere toplam 233.226.742,21-TL gelir elde edilmiştir.

3- 2011 yılından 2012 yılına 56.108.896,95-TL tutarında tahakkuk artığı devretmiş, 2012 mali yılı içinde 248.255.952,36-TL tutarında gelir tahakkuk etmiş, toplam gelir tahakkuku 304.364.849,31-TL olmuştur.

4- 2012 yılı içinde; Eğlence Vergisinden tahsil edilen 1.642.616,71-TL'den 164.261,67-TL Darülaceze Müessese Müdürlüğüne ve 164.261,67-TL Verem Savaş Derneğine, Çevre Temizlik Vergisinden tahsil edilen 3.598.749,43-TL'den 719.749,89-TL Büyükşehir Belediye Başkanlığına kanuni pay olarak ayrılmıştır.

5- 2012 yılı net geliri 233.226.742,21-TL tutarında gerçekleşmiştir.

6- 2013 yılına 70.268.738,85-TL tutarında tahakkuk artığı devretmiştir.

Meclisimizce yukarıdaki maddeler halinde sıralanan hususlar, 5393 sayılı Belediye Kanunu'nun 18. Maddesi gereği, maddeler halinde görüşülerek karar altına alınmıştır.  
.../.../2013

**GİDER (A) CETVELİ**

**KESİN HESABI**











KURUMSAL SINIF. I III IV	FONKS. SINIF. I III IV	FİN. TİPİ I	EKO. SINIF. I II	AÇIKLAMA	Geçen Yılı Devreden Ödenek	Bütçe İle Verilen Ödenek	Ek ve Olağan Üstü Verilen Ödenek	AKTARMA SURETİYLE		Net Ödenek Toplamı	Bütçe Gideri Toplamı	Ödenek Üstü Harcama	İptal Edilen Ödenek	Gelecek Yıla Devrolan Ödenek
					TL	TL	TL	EKLENEN (+)	DÜŞÜLEN (-)					
46 34 22 33	06 2 0 00	5	03 3	YOLLUKLAR	0,00	10.500,00	0,00	1.500,00	1.500,00	10.500,00	5.373,11	0,00	5.126,89	0,00
46 34 22 33	06 2 0 00	5	03 4	GÖREV GİDERLERİ	0,00	0,00	0,00	370.000,00	0,00	370.000,00	364.372,75	0,00	5.627,25	0,00
46 34 22 33	06 2 0 00	5	03 5	HİZMET ALIMLARI	0,00	2.345.000,00	0,00	714.299,00	15.199,00	3.044.100,00	2.675.075,10	0,00	369.024,90	0,00
46 34 22 33	06 2 0 00	5	03 7	MENKUL MAL,GAYRİMADDİ HAK ALIML,BAKIM VE ONARIM GİDERLERİ	0,00	210.000,00	0,00	28.084,12	21.584,12	216.500,00	209.306,64	0,00	7.193,36	0,00
46 34 22 33	06 2 0 00	5	06	SERMAYE GİDERLERİ	4.009.256,29	27.850.000,00	30.000.000,00	5.000.000,00	2.719.600,00	64.139.656,29	24.602.651,15	0,00	39.537.005,14	0,00
46 34 22 33	06 2 0 00	5	06 5	GAYRİMENKUL SERMAYE ÜRETİM GİDERLERİ	2.810.473,77	19.750.000,00	30.000.000,00	5.000.000,00	1.870.000,00	55.690.473,77	20.675.107,86	0,00	35.015.365,91	0,00
46 34 22 33	06 2 0 00	5	06 7	GAYRİMENKUL BÜYÜK ONARIM GİDERLERİ	1.198.782,52	8.100.000,00	0,00	0,00	849.600,00	8.449.182,52	3.927.543,29	0,00	4.521.639,23	0,00
46 34 22 34				İMAR VE ŞEHİRCİLİK MÜDÜRLÜĞÜ	0,00	2.320.100,08	0,00	361.000,00	0,00	2.681.100,08	2.343.996,29	0,00	337.103,79	0,00
46 34 22 34	04			EKONOMİK İŞLER VE HİZMETLER	0,00	2.320.100,08	0,00	361.000,00	0,00	2.681.100,08	2.343.996,29	0,00	337.103,79	0,00
46 34 22 34	04 4			MADENCİLİK, İMALAT VE İNŞAAT HİZMETLERİ	0,00	2.320.100,08	0,00	361.000,00	0,00	2.681.100,08	2.343.996,29	0,00	337.103,79	0,00
46 34 22 34	04 4 3			İNŞAAT İŞLERİ HİZMETLERİ	0,00	2.320.100,08	0,00	361.000,00	0,00	2.681.100,08	2.343.996,29	0,00	337.103,79	0,00
46 34 22 34	04 4 3 00			İNŞAAT İŞLERİ HİZMETLERİ	0,00	2.320.100,08	0,00	361.000,00	0,00	2.681.100,08	2.343.996,29	0,00	337.103,79	0,00
46 34 22 34	04 4 3 00	5		MAHALLİ İDARELER	0,00	2.320.100,08	0,00	361.000,00	0,00	2.681.100,08	2.343.996,29	0,00	337.103,79	0,00
46 34 22 34	04 4 3 00	5	01	PERSONEL GİDERLERİ	0,00	1.276.671,42	0,00	351.000,00	0,00	1.627.671,42	1.576.618,67	0,00	51.052,75	0,00
46 34 22 34	04 4 3 00	5	01 1	MEMURLAR	0,00	1.276.671,42	0,00	351.000,00	0,00	1.627.671,42	1.576.618,67	0,00	51.052,75	0,00
46 34 22 34	04 4 3 00	5	02	SOSYAL GÜVENLİK KURUMLARINA DEVLET PRİMİ GİDERLERİ	0,00	246.080,66	0,00	10.000,00	0,00	256.080,66	247.405,82	0,00	8.674,84	0,00
46 34 22 34	04 4 3 00	5	02 1	MEMURLAR	0,00	246.080,66	0,00	10.000,00	0,00	256.080,66	247.405,82	0,00	8.674,84	0,00
46 34 22 34	04 4 3 00	5	03	MAL VE HİZMET ALIM GİDERLERİ	0,00	797.348,00	0,00	0,00	0,00	797.348,00	519.971,80	0,00	277.376,20	0,00
46 34 22 34	04 4 3 00	5	03 2	TÜKETİME YÖNELİK MAL VE MALZEME ALIMLARI	0,00	45.000,00	0,00	0,00	0,00	45.000,00	2.479,00	0,00	42.521,00	0,00
46 34 22 34	04 4 3 00	5	03 3	YOLLUKLAR	0,00	16.000,00	0,00	0,00	0,00	16.000,00	3.195,06	0,00	12.804,94	0,00
46 34 22 34	04 4 3 00	5	03 5	HİZMET ALIMLARI	0,00	736.348,00	0,00	0,00	0,00	736.348,00	514.297,74	0,00	222.050,26	0,00
46 34 22 35				KÜLTÜR VE SOSYAL İŞLER MÜDÜRLÜĞÜ	0,00	4.055.273,12	0,00	160.600,00	1.444.600,00	2.771.273,12	2.192.082,63	0,00	579.190,49	0,00
46 34 22 35	08			DİNLENME, KÜLTÜR VE DİN HİZMETLERİ	0,00	3.475.273,12	0,00	125.600,00	1.409.600,00	2.191.273,12	1.686.827,38	0,00	504.445,74	0,00
46 34 22 35	08 2			KÜLTÜR HİZMETLERİ	0,00	3.475.273,12	0,00	125.600,00	1.409.600,00	2.191.273,12	1.686.827,38	0,00	504.445,74	0,00
46 34 22 35	08 2 0			KÜLTÜR HİZMETLERİ	0,00	3.475.273,12	0,00	125.600,00	1.409.600,00	2.191.273,12	1.686.827,38	0,00	504.445,74	0,00
46 34 22 35	08 2 0 00			KÜLTÜR HİZMETLERİ	0,00	3.475.273,12	0,00	125.600,00	1.409.600,00	2.191.273,12	1.686.827,38	0,00	504.445,74	0,00
46 34 22 35	08 2 0 00	5		MAHALLİ İDARELER	0,00	3.475.273,12	0,00	125.600,00	1.409.600,00	2.191.273,12	1.686.827,38	0,00	504.445,74	0,00
46 34 22 35	08 2 0 00	5	01	PERSONEL GİDERLERİ	0,00	163.968,27	0,00	106.000,00	0,00	269.968,27	252.682,78	0,00	17.285,49	0,00
46 34 22 35	08 2 0 00	5	01 1	MEMURLAR	0,00	163.968,27	0,00	106.000,00	0,00	269.968,27	252.682,78	0,00	17.285,49	0,00
46 34 22 35	08 2 0 00	5	02	SOSYAL GÜVENLİK KURUMLARINA DEVLET PRİMİ GİDERLERİ	0,00	40.304,85	0,00	7.000,00	0,00	47.304,85	40.438,71	0,00	6.866,14	0,00
46 34 22 35	08 2 0 00	5	02 1	MEMURLAR	0,00	40.304,85	0,00	7.000,00	0,00	47.304,85	40.438,71	0,00	6.866,14	0,00
46 34 22 35	08 2 0 00	5	03	MAL VE HİZMET ALIM GİDERLERİ	0,00	3.261.000,00	0,00	12.600,00	1.409.600,00	1.864.000,00	1.393.705,89	0,00	470.294,11	0,00
46 34 22 35	08 2 0 00	5	03 2	TÜKETİME YÖNELİK MAL VE MALZEME ALIMLARI	0,00	760.000,00	0,00	10.100,00	370.100,00	400.000,00	251.640,71	0,00	148.359,29	0,00
46 34 22 35	08 2 0 00	5	03 3	YOLLUKLAR	0,00	20.000,00	0,00	0,00	17.000,00	3.000,00	2.993,00	0,00	7,00	0,00
46 34 22 35	08 2 0 00	5	03 5	HİZMET ALIMLARI	0,00	2.046.000,00	0,00	2.500,00	732.500,00	1.316.000,00	1.087.734,44	0,00	228.265,56	0,00
46 34 22 35	08 2 0 00	5	03 6	TEMSİL VE TANITMA GİDERLERİ	0,00	175.000,00	0,00	0,00	50.000,00	125.000,00	49.167,14	0,00	75.832,86	0,00
46 34 22 35	08 2 0 00	5	03 7	MENKUL MAL,GAYRİMADDİ HAK ALIM,BAKIM VE ONARIM GİDERLERİ	0,00	260.000,00	0,00	0,00	240.000,00	20.000,00	2.170,60	0,00	17.829,40	0,00
46 34 22 35	08 2 0 00	5	06	SERMAYE GİDERLERİ	0,00	10.000,00	0,00	0,00	0,00	10.000,00	0,00	0,00	10.000,00	0,00
46 34 22 35	08 2 0 00	5	06 1	MAMUL MAL ALIMLARI	0,00	10.000,00	0,00	0,00	0,00	10.000,00	0,00	0,00	10.000,00	0,00
46 34 22 35	09			EĞİTİM HİZMETLERİ	0,00	580.000,00	0,00	35.000,00	35.000,00	580.000,00	505.255,25	0,00	74.744,75	0,00
46 34 22 35	09 9			Sınıflandırmaya Girmeyen Eğitim Hizmetleri	0,00	580.000,00	0,00	35.000,00	35.000,00	580.000,00	505.255,25	0,00	74.744,75	0,00
46 34 22 35	09 9 9			Sınıflandırmaya girmeyen eğitim hizmetleri	0,00	580.000,00	0,00	35.000,00	35.000,00	580.000,00	505.255,25	0,00	74.744,75	0,00
46 34 22 35	09 9 9 00			Sınıflandırmaya girmeyen eğitim hizmetleri	0,00	580.000,00	0,00	35.000,00	35.000,00	580.000,00	505.255,25	0,00	74.744,75	0,00
46 34 22 35	09 9 9 00	5		MAHALLİ İDARELER	0,00	580.000,00	0,00	35.000,00	35.000,00	580.000,00	505.255,25	0,00	74.744,75	0,00
46 34 22 35	09 9 9 00	5	03	MAL VE HİZMET ALIM GİDERLERİ	0,00	580.000,00	0,00	35.000,00	35.000,00	580.000,00	505.255,25	0,00	74.744,75	0,00
46 34 22 35	09 9 9 00	5	03 2	TÜKETİME YÖNELİK MAL VE MALZEME ALIMLARI	0,00	80.000,00	0,00	0,00	35.000,00	45.000,00	1.475,00	0,00	43.525,00	0,00
46 34 22 35	09 9 9 00	5	03 5	HİZMET ALIMLARI	0,00	500.000,00	0,00	35.000,00	0,00	535.000,00	503.780,25	0,00	31.219,75	0,00
46 34 22 36				MALİ HİZMETLER MÜDÜRLÜĞÜ	0,00	34.476.205,94	4.000.000,00	3.061.900,00	28.814.900,00	12.723.205,94	11.069.915,59	0,00	1.653.290,35	0,00
46 34 22 36	01			GENEL KAMU HİZMETLERİ	0,00	34.476.205,94	4.000.000,00	3.061.900,00	28.814.900,00	12.723.205,94	11.069.915,59	0,00	1.653.290,35	0,00
46 34 22 36	01 1			YASAMA VE YÜRÜTME ORGANLARI,FİNANSAL VE MALİ İŞLER,	0,00	34.476.205,94	4.000.000,00	3.061.900,00	28.814.900,00	12.723.205,94	11.069.915,59	0,00	1.653.290,35	0,00
46 34 22 36	01 1 2			FİNANSAL VE MALİ İŞLER VE HİZMETLER	0,00	34.476.205,94	4.000.000,00	3.061.900,00	28.814.900,00	12.723.205,94	11.069.915,59	0,00	1.653.290,35	0,00
46 34 22 36	01 1 2 00			FİNANSAL VE MALİ İŞLER VE HİZMETLER	0,00	34.476.205,94	4.000.000,00	3.061.900,00	28.814.900,00	12.723.205,94	11.069.915,59	0,00	1.653.290,35	0,00
46 34 22 36	01 1 2 00	5		MAHALLİ İDARELER	0,00	34.476.205,94	4.000.000,00	3.061.900,00	28.814.900,00	12.723.205,94	11.069.915,59	0,00	1.653.290,35	0,00
46 34 22 36	01 1 2 00	5	01	PERSONEL GİDERLERİ	0,00	1.432.600,00	0,00	493.000,00	0,00	1.925.600,00	1.717.886,18	0,00	207.713,82	0,00
46 34 22 36	01 1 2 00	5	01 1	MEMURLAR	0,00	1.092.600,00	0,00	493.000,00	0,00	1.585.600,00	1.516.873,18	0,00	68.726,82	0,00

KURUMSAL SINIF. I III IV	FONKS. SINIF. I III IV	FİN. TİPİ I	EKO. SINIF. I II	AÇIKLAMA	Geçen Yıllardan Devreden Ödenek	Bütçe İle Verilen Ödenek	Ek ve Olağan Üstü Verilen Ödenek	AKTARMA SURETİYLE		Net Ödenek Toplamı	Bütçe Gideri Toplamı	Ödenek Üstü Harcama	İptal Edilen Ödenek	Gelecek Yıla Devrolan Ödenek
					TL	TL	TL	EKLENEN (+)	DÜŞÜLEN (-)					TL
46 34 22 36	01 1 2 00	5	01 4	GEÇİCİ PERSONEL	0,00	340.000,00	0,00	0,00	0,00	340.000,00	201.013,00	0,00	138.987,00	0,00
46 34 22 36	01 1 2 00	5	02	SOSYAL GÜVENLİK KURUMLARINA DEVLET PRİMİ GIDERLERİ	0,00	240.000,00	0,00	24.000,00	0,00	264.000,00	226.814,55	0,00	37.185,45	0,00
46 34 22 36	01 1 2 00	5	02 1	MEMURLAR	0,00	240.000,00	0,00	24.000,00	0,00	264.000,00	226.814,55	0,00	37.185,45	0,00
46 34 22 36	01 1 2 00	5	03	MAL VE HİZMET ALIM GIDERLERİ	0,00	3.468.000,00	0,00	30.000,00	781.000,00	2.717.000,00	2.394.603,44	0,00	322.396,56	0,00
46 34 22 36	01 1 2 00	5	03 2	TÜKETİME YÖNELİK MAL VE MALZEME ALIMLARI	0,00	512.000,00	0,00	8.000,00	8.000,00	512.000,00	498.884,53	0,00	13.115,47	0,00
46 34 22 36	01 1 2 00	5	03 3	YOLLUKLAR	0,00	45.000,00	0,00	0,00	0,00	45.000,00	32.227,72	0,00	12.772,28	0,00
46 34 22 36	01 1 2 00	5	03 4	GÖREV GIDERLERİ	0,00	10.000,00	0,00	0,00	0,00	10.000,00	5.048,40	0,00	4.951,60	0,00
46 34 22 36	01 1 2 00	5	03 5	HİZMET ALIMLARI	0,00	2.641.000,00	0,00	22.000,00	523.000,00	2.140.000,00	1.856.996,75	0,00	283.003,25	0,00
46 34 22 36	01 1 2 00	5	03 7	MENKUL,MAL,GAYRIMADDİ HAK ALIM,BAKIM VE ONARIM GIDERLERİ	0,00	260.000,00	0,00	0,00	250.000,00	10.000,00	1.446,04	0,00	8.553,96	0,00
46 34 22 36	01 1 2 00	5	04	FAİZ GIDERLERİ	0,00	5.000.000,00	0,00	0,00	3.930.100,00	1.069.900,00	834.331,35	0,00	235.568,65	0,00
46 34 22 36	01 1 2 00	5	04 2	DIĞER İÇ BORÇ FAİZ GIDERLERİ	0,00	5.000.000,00	0,00	0,00	3.930.100,00	1.069.900,00	834.331,35	0,00	235.568,65	0,00
46 34 22 36	01 1 2 00	5	05	CARİ TRANSFERLER	0,00	11.485.605,94	0,00	1.614.900,00	7.959.800,00	5.140.705,94	4.896.430,07	0,00	244.275,87	0,00
46 34 22 36	01 1 2 00	5	05 1	GÖREV ZARARLARI	0,00	400.000,00	0,00	0,00	0,00	400.000,00	360.663,30	0,00	39.336,70	0,00
46 34 22 36	01 1 2 00	5	05 3	KAR AMACI GÜTMİYEN KURULUŞLARA YAPILAN TRANSFERLER	0,00	1.375.000,00	0,00	450.300,00	0,00	1.825.300,00	1.824.299,47	0,00	1.000,53	0,00
46 34 22 36	01 1 2 00	5	05 4	HANE HALKINA YAPILAN TRANSFERLER	0,00	600.000,00	0,00	0,00	0,00	600.000,00	396.898,00	0,00	203.102,00	0,00
46 34 22 36	01 1 2 00	5	05 8	GELİRLERDEN AYRILAN PAYLAR	0,00	9.110.605,94	0,00	1.164.600,00	7.959.800,00	2.315.405,94	2.314.569,30	0,00	836,64	0,00
46 34 22 36	01 1 2 00	5	07	SERMAYE TRANSFERLERİ	0,00	100.000,00	0,00	900.000,00	0,00	1.000.000,00	999.850,00	0,00	150,00	0,00
46 34 22 36	01 1 2 00	5	07 1	YURTIÇI SERMAYE TRANSFERLERİ (Teşekküllere Yapılan-Öz Sermaye	0,00	100.000,00	0,00	900.000,00	0,00	1.000.000,00	999.850,00	0,00	150,00	0,00
46 34 22 36	01 1 2 00	5	09	YEDEK ÖDENEKLER	0,00	12.750.000,00	4.000.000,00	0,00	16.144.000,00	606.000,00	0,00	0,00	606.000,00	0,00
46 34 22 36	01 1 2 00	5	09 1	PERSONEL YEDEK ÖDENEĞİ	0,00	2.000.000,00	1.000.000,00	0,00	2.445.000,00	555.000,00	0,00	0,00	555.000,00	0,00
46 34 22 36	01 1 2 00	5	09 6	YEDEK ÖDENEK	0,00	10.750.000,00	3.000.000,00	0,00	13.699.000,00	51.000,00	0,00	0,00	51.000,00	0,00
46 34 22 37				PARK VE BAHÇELER MÜDÜRLÜĞÜ	0,00	13.586.643,19	2.000.000,00	1.258.845,00	1.153.845,00	15.691.643,19	11.035.788,43	0,00	4.655.854,76	0,00
46 34 22 37	08			DİNLENME, KÜLTÜR VE DİN HİZMETLERİ	0,00	13.586.643,19	2.000.000,00	1.258.845,00	1.153.845,00	15.691.643,19	11.035.788,43	0,00	4.655.854,76	0,00
46 34 22 37	08 1			DİNLENME VE SPOR HİZMETLERİ	0,00	13.586.643,19	2.000.000,00	1.258.845,00	1.153.845,00	15.691.643,19	11.035.788,43	0,00	4.655.854,76	0,00
46 34 22 37	08 1 0			DİNLENME VE SPOR HİZMETLERİ	0,00	13.586.643,19	2.000.000,00	1.258.845,00	1.153.845,00	15.691.643,19	11.035.788,43	0,00	4.655.854,76	0,00
46 34 22 37	08 1 0 00			DİNLENME VE SPOR HİZMETLERİ	0,00	13.586.643,19	2.000.000,00	1.258.845,00	1.153.845,00	15.691.643,19	11.035.788,43	0,00	4.655.854,76	0,00
46 34 22 37	08 1 0 00	5		MAHALLİ İDARELER	0,00	13.586.643,19	2.000.000,00	1.258.845,00	1.153.845,00	15.691.643,19	11.035.788,43	0,00	4.655.854,76	0,00
46 34 22 37	08 1 0 00	5	01	PERSONEL GIDERLERİ	0,00	2.625.782,34	0,00	218.600,00	138.600,00	2.705.782,34	1.903.571,02	0,00	802.211,32	0,00
46 34 22 37	08 1 0 00	5	01 1	MEMURLAR	0,00	242.045,11	0,00	210.000,00	0,00	452.045,11	426.144,61	0,00	25.900,50	0,00
46 34 22 37	08 1 0 00	5	01 3	İŞÇİLER	0,00	2.383.737,23	0,00	8.600,00	138.600,00	2.253.737,23	1.477.426,41	0,00	776.310,82	0,00
46 34 22 37	08 1 0 00	5	02	SOSYAL GÜVENLİK KURUMLARINA DEVLET PRİMİ GIDERLERİ	0,00	570.860,85	0,00	25.000,00	0,00	595.860,85	339.395,27	0,00	256.465,58	0,00
46 34 22 37	08 1 0 00	5	02 1	MEMURLAR	0,00	52.598,31	0,00	25.000,00	0,00	77.598,31	66.144,71	0,00	11.453,60	0,00
46 34 22 37	08 1 0 00	5	02 3	İŞÇİLER	0,00	518.262,54	0,00	0,00	0,00	518.262,54	273.250,56	0,00	245.011,98	0,00
46 34 22 37	08 1 0 00	5	03	MAL VE HİZMET ALIM GIDERLERİ	0,00	1.239.000,00	0,00	470.245,00	470.245,00	1.239.000,00	1.124.648,19	0,00	114.351,81	0,00
46 34 22 37	08 1 0 00	5	03 2	TÜKETİME YÖNELİK MAL VE MALZEME ALIMLARI	0,00	1.003.000,00	0,00	11.845,00	457.845,00	557.000,00	488.765,05	0,00	68.234,95	0,00
46 34 22 37	08 1 0 00	5	03 3	YOLLUKLAR	0,00	20.000,00	0,00	0,00	0,00	20.000,00	8.394,88	0,00	11.605,12	0,00
46 34 22 37	08 1 0 00	5	03 4	GÖREV GIDERLERİ	0,00	0,00	0,00	446.000,00	0,00	446.000,00	445.783,13	0,00	216,87	0,00
46 34 22 37	08 1 0 00	5	03 5	HİZMET ALIMLARI	0,00	215.000,00	0,00	12.400,00	12.400,00	215.000,00	181.705,13	0,00	33.294,87	0,00
46 34 22 37	08 1 0 00	5	03 7	MENKUL MAL,GAYRIMADDİ HAK ALIM,BAKIM VE ONARIM GIDERLERİ	0,00	1.000,00	0,00	0,00	0,00	1.000,00	0,00	0,00	1.000,00	0,00
46 34 22 37	08 1 0 00	5	06	SERMAYE GIDERLERİ	0,00	9.151.000,00	2.000.000,00	545.000,00	545.000,00	11.151.000,00	7.668.173,95	0,00	3.482.826,05	0,00
46 34 22 37	08 1 0 00	5	06 1	MAMUL MAL ALIMLARI	0,00	501.000,00	0,00	160.000,00	0,00	661.000,00	639.424,30	0,00	21.575,70	0,00
46 34 22 37	08 1 0 00	5	06 5	GAYRİMENKUL SERMAYE ÜRETİM GIDERLERİ	0,00	2.000.000,00	2.000.000,00	385.000,00	0,00	4.385.000,00	1.658.300,46	0,00	2.726.699,54	0,00
46 34 22 37	08 1 0 00	5	06 7	GAYRİMENKUL BÜYÜK ONARIM GIDERLERİ	0,00	6.650.000,00	0,00	0,00	545.000,00	6.105.000,00	5.370.449,19	0,00	734.550,81	0,00
46 34 22 38				PLAN PROJE MÜDÜRLÜĞÜ	0,00	2.404.016,76	0,00	191.550,00	582.550,00	2.013.016,76	1.544.773,06	0,00	468.243,70	0,00
46 34 22 38	01			GENEL KAMU HİZMETLERİ	0,00	2.404.016,76	0,00	191.550,00	582.550,00	2.013.016,76	1.544.773,06	0,00	468.243,70	0,00
46 34 22 38	01 3			GENEL HİZMETLER	0,00	2.404.016,76	0,00	191.550,00	582.550,00	2.013.016,76	1.544.773,06	0,00	468.243,70	0,00
46 34 22 38	01 3 2			GENEL PLANLAMA VE İSTATİSTİK HİZMETLERİ	0,00	2.404.016,76	0,00	191.550,00	582.550,00	2.013.016,76	1.544.773,06	0,00	468.243,70	0,00
46 34 22 38	01 3 2 00			GENEL PLANLAMA VE İSTATİSTİK HİZMETLERİ	0,00	2.404.016,76	0,00	191.550,00	582.550,00	2.013.016,76	1.544.773,06	0,00	468.243,70	0,00
46 34 22 38	01 3 2 00	5		MAHALLİ İDARİLER	0,00	2.404.016,76	0,00	191.550,00	582.550,00	2.013.016,76	1.544.773,06	0,00	468.243,70	0,00
46 34 22 38	01 3 2 00	5	01	PERSONEL GIDERLERİ	0,00	142.442,67	0,00	71.000,00	0,00	213.442,67	192.625,49	0,00	20.817,18	0,00
46 34 22 38	01 3 2 00	5	01 1	MEMURLAR	0,00	142.442,67	0,00	71.000,00	0,00	213.442,67	192.625,49	0,00	20.817,18	0,00
46 34 22 38	01 3 2 00	5	02	SOSYAL GÜVENLİK KURUMLARINA DEVLET PRİMİ GIDERLERİ	0,00	23.454,09	0,00	13.000,00	0,00	36.454,09	26.328,92	0,00	10.125,17	0,00
46 34 22 38	01 3 2 00	5	02 1	MEMURLAR	0,00	23.454,09	0,00	13.000,00	0,00	36.454,09	26.328,92	0,00	10.125,17	0,00
46 34 22 38	01 3 2 00	5	03	MAL VE HİZMET ALIM GIDERLERİ	0,00	1.073.120,00	0,00	102.550,00	132.550,00	1.043.120,00	789.071,64	0,00	254.048,36	0,00
46 34 22 38	01 3 2 00	5	03 2	TÜKETİME YÖNELİK MAL VE MALZEME ALIMLARI	0,00	92.000,00	0,00	100.500,00	500,00	192.000,00	114.728,62	0,00	77.271,38	0,00

KURUMSAL SINIF I II III IV	FONKS. SINIF I II III IV	FİN. TİPİ I	EKO. SINIF I II	AÇIKLAMA	Geçen Yılı Devreden Ödenek	Bütçe İle Verilen Ödenek	Ek ve Olağan Üstü Verilen Ödenek	AKTARMA SURETİYLE		Net Ödenek Toplamı	Bütçe Gideri Toplamı	Ödenek Üstü Harcama	İptal Edilen Ödenek	Gelecek Yıla Devrolan Ödenek
								EKLENEN (+)	DÜŞÜLEN (-)					
					TL	TL	TL	TL	TL	TL	TL	TL	TL	TL
46 34 22 38	01 3 2 00	5	03 3	YOLLUKLAR	0,00	30.000,00	0,00	2.050,00	2.050,00	30.000,00	18.506,38	0,00	11.493,62	0,00
46 34 22 38	01 3 2 00	5	03 5	HİZMET ALIMLARI	0,00	916.120,00	0,00	0,00	125.000,00	791.120,00	650.977,64	0,00	140.142,36	0,00
46 34 22 38	01 3 2 00	5	03 6	TEMSİL VE TANITMA GİDERLERİ	0,00	35.000,00	0,00	0,00	5.000,00	30.000,00	4.859,00	0,00	25.141,00	0,00
46 34 22 38	01 3 2 00	5	05	CARİ TRANSFERLER	0,00	215.000,00	0,00	5.000,00	0,00	220.000,00	149.741,01	0,00	70.258,99	0,00
46 34 22 38	01 3 2 00	5	05 3	KAR AMACI GÜTMİYEN KURULUŞLARA YAPILAN TRANSFERLER	0,00	200.000,00	0,00	5.000,00	0,00	205.000,00	142.500,00	0,00	62.500,00	0,00
46 34 22 38	01 3 2 00	5	05 6	YURTDIŞINA YAPILAN TRANSFERLER	0,00	15.000,00	0,00	0,00	0,00	15.000,00	7.241,01	0,00	7.758,99	0,00
46 34 22 38	01 3 2 00	5	06	SERMAYE GİDERLERİ	0,00	950.000,00	0,00	0,00	450.000,00	500.000,00	387.006,00	0,00	112.994,00	0,00
46 34 22 38	01 3 2 00	5	06 5	GAYRİMENKUL SERMAYE ÜRETİM GİDERLERİ	0,00	950.000,00	0,00	0,00	450.000,00	500.000,00	387.006,00	0,00	112.994,00	0,00
46 34 22 39				<b>RUHSAT VE DENETİM MÜDÜRLÜĞÜ</b>	<b>0,00</b>	<b>583.950,00</b>	<b>0,00</b>	<b>220.500,00</b>	<b>1.500,00</b>	<b>802.950,00</b>	<b>689.708,22</b>	<b>0,00</b>	<b>113.241,78</b>	<b>0,00</b>
46 34 22 39	04			EKONOMİK İŞLER VE HİZMETLER	0,00	583.950,00	0,00	220.500,00	1.500,00	802.950,00	689.708,22	0,00	113.241,78	0,00
46 34 22 39	04 1			GENEL EKONOMİK İŞLER VE HİZMETLER	0,00	583.950,00	0,00	220.500,00	1.500,00	802.950,00	689.708,22	0,00	113.241,78	0,00
46 34 22 39	04 1 2			İŞGÜCÜ İŞLERİ VE HİZMETLERİ	0,00	583.950,00	0,00	220.500,00	1.500,00	802.950,00	689.708,22	0,00	113.241,78	0,00
46 34 22 39	04 1 2 00			İŞGÜCÜ İŞLERİ VE HİZMETLERİ	0,00	583.950,00	0,00	220.500,00	1.500,00	802.950,00	689.708,22	0,00	113.241,78	0,00
46 34 22 39	04 1 2 00	5		MAHALLİ İDARELER	0,00	583.950,00	0,00	220.500,00	1.500,00	802.950,00	689.708,22	0,00	113.241,78	0,00
46 34 22 39	04 1 2 00	5	01	PERSONEL GİDERLERİ	0,00	163.000,00	0,00	192.000,00	0,00	355.000,00	330.182,87	0,00	24.817,13	0,00
46 34 22 39	04 1 2 00	5	01 1	MEMURLAR	0,00	163.000,00	0,00	192.000,00	0,00	355.000,00	330.182,87	0,00	24.817,13	0,00
46 34 22 39	04 1 2 00	5	02	SOSYAL GÜVENLİK KURUMLARINA DEVLET PRİMİ GİDERLERİ	0,00	36.450,00	0,00	27.000,00	0,00	63.450,00	52.166,15	0,00	11.283,85	0,00
46 34 22 39	04 1 2 00	5	02 1	MEMURLAR	0,00	36.450,00	0,00	27.000,00	0,00	63.450,00	52.166,15	0,00	11.283,85	0,00
46 34 22 39	04 1 2 00	5	03	MAL VE HİZMET ALIM GİDERLERİ	0,00	384.500,00	0,00	1.500,00	1.500,00	384.500,00	307.359,20	0,00	77.140,80	0,00
46 34 22 39	04 1 2 00	5	03 2	TÜKETİME YÖNELİK MAL VE MALZEME ALIMLARI	0,00	77.000,00	0,00	0,00	0,00	77.000,00	18.616,60	0,00	58.383,40	0,00
46 34 22 39	04 1 2 00	5	03 3	YOLLUKLAR	0,00	5.500,00	0,00	0,00	0,00	5.500,00	0,00	0,00	5.500,00	0,00
46 34 22 39	04 1 2 00	5	03 5	HİZMET ALIMLARI	0,00	302.000,00	0,00	0,00	1.500,00	300.500,00	288.332,60	0,00	12.167,40	0,00
46 34 22 39	04 1 2 00	5	03 7	MENKUL MAL, GAYRİMADDİ HAK ALIM, BAKIM VE ONARIM GİDERLERİ	0,00	0,00	0,00	1.500,00	0,00	1.500,00	410,00	0,00	1.090,00	0,00
46 34 22 40				<b>TEMİZLİK İŞLERİ MÜDÜRLÜĞÜ</b>	<b>0,00</b>	<b>37.338.428,28</b>	<b>0,00</b>	<b>9.649.874,74</b>	<b>419.874,74</b>	<b>46.568.428,28</b>	<b>44.607.345,20</b>	<b>0,00</b>	<b>1.961.083,08</b>	<b>0,00</b>
46 34 22 40	05			ÇEVRE KORUMA HİZMETLERİ	0,00	37.338.428,28	0,00	9.649.874,74	419.874,74	46.568.428,28	44.607.345,20	0,00	1.961.083,08	0,00
46 34 22 40	05 1			ATIK YÖNETİMİ HİZMETLERİ	0,00	37.338.428,28	0,00	9.649.874,74	419.874,74	46.568.428,28	44.607.345,20	0,00	1.961.083,08	0,00
46 34 22 40	05 1 0			ATIK YÖNETİMİ HİZMETLERİ	0,00	37.338.428,28	0,00	9.649.874,74	419.874,74	46.568.428,28	44.607.345,20	0,00	1.961.083,08	0,00
46 34 22 40	05 1 0 00			ATIK YÖNETİMİ HİZMETLERİ	0,00	37.338.428,28	0,00	9.649.874,74	419.874,74	46.568.428,28	44.607.345,20	0,00	1.961.083,08	0,00
46 34 22 40	05 1 0 00	5		MAHALLİ İDARELER	0,00	37.338.428,28	0,00	9.649.874,74	419.874,74	46.568.428,28	44.607.345,20	0,00	1.961.083,08	0,00
46 34 22 40	05 1 0 00	5	01	PERSONEL GİDERLERİ	0,00	4.244.648,05	0,00	4.399.874,74	419.874,74	4.264.648,05	3.432.440,41	0,00	832.207,64	0,00
46 34 22 40	05 1 0 00	5	01 1	MEMURLAR	0,00	100.223,10	0,00	60.000,00	0,00	160.223,10	141.959,32	0,00	18.263,78	0,00
46 34 22 40	05 1 0 00	5	01 3	İŞÇİLER	0,00	4.144.424,95	0,00	379.874,74	419.874,74	4.104.424,95	3.290.481,09	0,00	813.943,86	0,00
46 34 22 40	05 1 0 00	5	02	SOSYAL GÜVENLİK KURUMLARINA DEVLET PRİMİ GİDERLERİ	0,00	923.980,23	0,00	10.000,00	0,00	933.980,23	527.358,85	0,00	406.621,38	0,00
46 34 22 40	05 1 0 00	5	02 1	MEMURLAR	0,00	19.940,23	0,00	10.000,00	0,00	29.940,23	20.985,62	0,00	8.954,61	0,00
46 34 22 40	05 1 0 00	5	02 3	İŞÇİLER	0,00	904.040,00	0,00	0,00	0,00	904.040,00	506.373,23	0,00	397.666,77	0,00
46 34 22 40	05 1 0 00	5	03	MAL VE HİZMET ALIM GİDERLERİ	0,00	32.169.800,00	0,00	9.200.000,00	0,00	41.369.800,00	40.647.545,94	0,00	722.254,06	0,00
46 34 22 40	05 1 0 00	5	03 2	TÜKETİME YÖNELİK MAL VE MALZEME ALIMLARI	0,00	556.150,00	0,00	0,00	0,00	556.150,00	396.197,22	0,00	159.952,78	0,00
46 34 22 40	05 1 0 00	5	03 3	YOLLUKLAR	0,00	4.000,00	0,00	0,00	0,00	4.000,00	0,00	0,00	4.000,00	0,00
46 34 22 40	05 1 0 00	5	03 5	HİZMET ALIMLARI	0,00	31.510.000,00	0,00	9.200.000,00	0,00	40.710.000,00	40.205.839,78	0,00	504.160,22	0,00
46 34 22 40	05 1 0 00	5	03 7	MENKUL MAL, GAYRİMADDİ HAK ALIM, BAKIM VE ONARIM GİDELERİ	0,00	99.650,00	0,00	0,00	0,00	99.650,00	45.508,94	0,00	54.141,06	0,00
46 34 22 41				<b>VETERİNER İŞLERİ MÜDÜRLÜĞÜ</b>	<b>0,00</b>	<b>4.656.671,00</b>	<b>0,00</b>	<b>258.485,00</b>	<b>208.485,00</b>	<b>4.706.671,00</b>	<b>3.753.217,06</b>	<b>0,00</b>	<b>953.453,94</b>	<b>0,00</b>
46 34 22 41	07			SAĞLIK HİZMETLERİ	0,00	4.656.671,00	0,00	258.485,00	208.485,00	4.706.671,00	3.753.217,06	0,00	953.453,94	0,00
46 34 22 41	07 9			SINIFLANDIRMAYA GİRMEYEN SAĞLIK HİZMETLERİ	0,00	4.656.671,00	0,00	258.485,00	208.485,00	4.706.671,00	3.753.217,06	0,00	953.453,94	0,00
46 34 22 41	07 9 9			SINIFLANDIRMAYA GİRMEYEN SAĞLIK HİZMET	0,00	4.656.671,00	0,00	258.485,00	208.485,00	4.706.671,00	3.753.217,06	0,00	953.453,94	0,00
46 34 22 41	07 9 9 00			SINIFLANDIRMAYA GİRMEYEN SAĞLIK HİZMET	0,00	4.656.671,00	0,00	258.485,00	208.485,00	4.706.671,00	3.753.217,06	0,00	953.453,94	0,00
46 34 22 41	07 9 9 00	5		MAHALLİ İDARELER	0,00	4.656.671,00	0,00	258.485,00	208.485,00	4.706.671,00	3.753.217,06	0,00	953.453,94	0,00
46 34 22 41	07 9 9 00	5	01	PERSONEL GİDERLERİ	0,00	2.155.530,00	0,00	213.300,00	163.300,00	2.205.530,00	1.760.463,81	0,00	445.066,19	0,00
46 34 22 41	07 9 9 00	5	01 1	MEMURLAR	0,00	409.610,00	0,00	111.000,00	1.000,00	519.610,00	462.641,90	0,00	56.968,10	0,00
46 34 22 41	07 9 9 00	5	01 2	SÖZLEŞMELİ PERSONEL	0,00	156.000,00	0,00	1.000,00	1.000,00	156.000,00	102.841,19	0,00	53.158,81	0,00
46 34 22 41	07 9 9 00	5	01 3	İŞÇİLER	0,00	1.589.920,00	0,00	101.300,00	161.300,00	1.529.920,00	1.194.980,72	0,00	334.939,28	0,00
46 34 22 41	07 9 9 00	5	02	SOSYAL GÜVENLİK KURUMLARINA DEVLET PRİMİ GİDERLERİ	0,00	471.641,00	0,00	5.223,00	5.223,00	471.641,00	299.568,95	0,00	172.072,05	0,00
46 34 22 41	07 9 9 00	5	02 1	MEMURLAR	0,00	75.000,00	0,00	5.223,00	5.223,00	75.000,00	71.954,54	0,00	3.045,46	0,00
46 34 22 41	07 9 9 00	5	02 2	SÖZLEŞMELİ PERSONEL	0,00	32.600,00	0,00	0,00	0,00	32.600,00	15.202,65	0,00	17.397,35	0,00
46 34 22 41	07 9 9 00	5	02 3	İŞÇİLER	0,00	364.041,00	0,00	0,00	0,00	364.041,00	212.411,76	0,00	151.629,24	0,00
46 34 22 41	07 9 9 00	5	03	MAL VE HİZMET ALIM GİDERLERİ	0,00	2.029.500,00	0,00	39.962,00	39.962,00	2.029.500,00	1.693.184,30	0,00	336.315,70	0,00

KURUMSAL SINIF. I III IV	FONKS. SINIF. I III IV	FİN. TİPİ I	EKO. SINIF. I II	AÇIKLAMA	Geçen Yıllan Devreden Ödenek	Bütçe İle Verilen Ödenek	Ek ve Olağan Üstü Verilen Ödenek	AKTARMA SURETİYLE		Net Ödenek Toplamı	Bütçe Gideri Toplamı	Ödenek Üstü Harcama	İptal Edilen Ödenek	Gelecek Yılla Devrolan Ödenek
								EKLENEN (+)	DÜŞÜLEN (-)					
					TL	TL	TL	TL	TL	TL	TL	TL	TL	TL
46 34 22 41	07 9 9 00	5	03 2	TÜKETİME YÖNELİK MAL VE MALZEME ALIMLARI	0,00	429.500,00	0,00	38.500,00	38.500,00	429.500,00	294.546,63	0,00	134.953,37	0,00
46 34 22 41	07 9 9 00	5	03 3	YOLLUKLAR	0,00	5.000,00	0,00	1.462,00	1.462,00	5.000,00	2.871,00	0,00	2.129,00	0,00
46 34 22 41	07 9 9 00	5	03 5	HİZMET ALIMLARI	0,00	1.575.000,00	0,00	0,00	0,00	1.575.000,00	1.391.702,54	0,00	183.297,46	0,00
46 34 22 41	07 9 9 00	5	03 7	MENKUL,MAL GAYRİMADDİ HAK ALIM BAKIM VE ONARIM GİDERLERİ	0,00	20.000,00	0,00	0,00	0,00	20.000,00	4.064,13	0,00	15.935,87	0,00
46 34 22 42				<b>YAPI KONTROL MÜDÜRLÜĞÜ</b>	<b>0,00</b>	<b>2.271.388,03</b>	<b>0,00</b>	<b>415.473,36</b>	<b>116.473,36</b>	<b>2.570.388,03</b>	<b>2.348.725,12</b>	<b>0,00</b>	<b>221.662,91</b>	<b>0,00</b>
46 34 22 42	06			<b>İSKAN VE TOPLUM REFAHI HİZMETLERİ</b>	<b>0,00</b>	<b>2.271.388,03</b>	<b>0,00</b>	<b>415.473,36</b>	<b>116.473,36</b>	<b>2.570.388,03</b>	<b>2.348.725,12</b>	<b>0,00</b>	<b>221.662,91</b>	<b>0,00</b>
46 34 22 42	06 2			<b>TOPLUM REFAHI HİZMETLERİ</b>	<b>0,00</b>	<b>2.271.388,03</b>	<b>0,00</b>	<b>415.473,36</b>	<b>116.473,36</b>	<b>2.570.388,03</b>	<b>2.348.725,12</b>	<b>0,00</b>	<b>221.662,91</b>	<b>0,00</b>
46 34 22 42	06 2 0			<b>TOPLUM REFAHI HİZMETLERİ</b>	<b>0,00</b>	<b>2.271.388,03</b>	<b>0,00</b>	<b>415.473,36</b>	<b>116.473,36</b>	<b>2.570.388,03</b>	<b>2.348.725,12</b>	<b>0,00</b>	<b>221.662,91</b>	<b>0,00</b>
46 34 22 42	06 2 0 00			<b>TOPLUM REFAHI HİZMETLERİ</b>	<b>0,00</b>	<b>2.271.388,03</b>	<b>0,00</b>	<b>415.473,36</b>	<b>116.473,36</b>	<b>2.570.388,03</b>	<b>2.348.725,12</b>	<b>0,00</b>	<b>221.662,91</b>	<b>0,00</b>
46 34 22 42	06 2 0 00	5		MAHALLİ İDARELER	0,00	2.271.388,03	0,00	415.473,36	116.473,36	2.570.388,03	2.348.725,12	0,00	221.662,91	0,00
46 34 22 42	06 2 0 00	5	01	PERSONEL GİDERLERİ	0,00	617.132,15	0,00	188.000,00	0,00	805.132,15	755.164,98	0,00	49.967,17	0,00
46 34 22 42	06 2 0 00	5	01 1	MEMURLAR	0,00	617.132,15	0,00	188.000,00	0,00	805.132,15	755.164,98	0,00	49.967,17	0,00
46 34 22 42	06 2 0 00	5	02	SOSYAL GÜVENLİK KURUMLARINA DEVLET PRİMİ GİDERLERİ	0,00	129.723,38	0,00	0,00	0,00	129.723,38	120.423,00	0,00	9.300,38	0,00
46 34 22 42	06 2 0 00	5	02 1	MEMURLAR	0,00	129.723,38	0,00	0,00	0,00	129.723,38	120.423,00	0,00	9.300,38	0,00
46 34 22 42	06 2 0 00	5	03	MAL VE HİZMET ALIM GİDERLERİ	0,00	1.524.532,50	0,00	227.473,36	116.473,36	1.635.532,50	1.473.137,14	0,00	162.395,36	0,00
46 34 22 42	06 2 0 00	5	03 2	TÜKETİME YÖNELİK MAL VE MALZEME ALIMLARI	0,00	110.000,00	0,00	50.000,00	2.000,00	158.000,00	95.958,84	0,00	62.041,16	0,00
46 34 22 42	06 2 0 00	5	03 3	YOLLUKLAR	0,00	4.000,00	0,00	0,00	0,00	4.000,00	0,00	0,00	4.000,00	0,00
46 34 22 42	06 2 0 00	5	03 5	HİZMET ALIMLARI	0,00	1.410.532,50	0,00	177.473,36	114.473,36	1.473.532,50	1.377.178,30	0,00	96.354,20	0,00
46 34 22 43				<b>YAZI İŞLERİ MÜDÜRLÜĞÜ</b>	<b>0,00</b>	<b>1.897.926,00</b>	<b>0,00</b>	<b>378.000,00</b>	<b>8.000,00</b>	<b>2.267.926,00</b>	<b>1.822.469,69</b>	<b>0,00</b>	<b>445.456,31</b>	<b>0,00</b>
46 34 22 43	01			<b>GENEL KAMU HİZMETLERİ</b>	<b>0,00</b>	<b>1.897.926,00</b>	<b>0,00</b>	<b>378.000,00</b>	<b>8.000,00</b>	<b>2.267.926,00</b>	<b>1.822.469,69</b>	<b>0,00</b>	<b>445.456,31</b>	<b>0,00</b>
46 34 22 43	01 3			<b>GENEL HİZMETLER</b>	<b>0,00</b>	<b>1.897.926,00</b>	<b>0,00</b>	<b>378.000,00</b>	<b>8.000,00</b>	<b>2.267.926,00</b>	<b>1.822.469,69</b>	<b>0,00</b>	<b>445.456,31</b>	<b>0,00</b>
46 34 22 43	01 3 9			<b>DİĞER GENEL HİZMETLER</b>	<b>0,00</b>	<b>1.897.926,00</b>	<b>0,00</b>	<b>378.000,00</b>	<b>8.000,00</b>	<b>2.267.926,00</b>	<b>1.822.469,69</b>	<b>0,00</b>	<b>445.456,31</b>	<b>0,00</b>
46 34 22 43	01 3 9 00			<b>DİĞER GENEL HİZMETLER</b>	<b>0,00</b>	<b>1.897.926,00</b>	<b>0,00</b>	<b>378.000,00</b>	<b>8.000,00</b>	<b>2.267.926,00</b>	<b>1.822.469,69</b>	<b>0,00</b>	<b>445.456,31</b>	<b>0,00</b>
46 34 22 43	01 3 9 00	5		MAHALLİ İDARELER	0,00	1.897.926,00	0,00	378.000,00	8.000,00	2.267.926,00	1.822.469,69	0,00	445.456,31	0,00
46 34 22 43	01 3 9 00	5	01	PERSONEL GİDERLERİ	0,00	1.024.926,00	0,00	340.000,00	0,00	1.364.926,00	1.218.802,74	0,00	146.123,26	0,00
46 34 22 43	01 3 9 00	5	01 1	MEMURLAR	0,00	524.926,00	0,00	340.000,00	0,00	864.926,00	793.350,43	0,00	71.575,57	0,00
46 34 22 43	01 3 9 00	5	01 5	DİĞER PERSONEL	0,00	500.000,00	0,00	0,00	0,00	500.000,00	425.452,31	0,00	74.547,69	0,00
46 34 22 43	01 3 9 00	5	02	SOSYAL GÜVENLİK KURUMLARINA DEVLET PRİMİ GİDERLERİ	0,00	160.000,00	0,00	0,00	0,00	160.000,00	129.747,66	0,00	30.252,34	0,00
46 34 22 43	01 3 9 00	5	02 1	MEMURLAR	0,00	160.000,00	0,00	0,00	0,00	160.000,00	129.747,66	0,00	30.252,34	0,00
46 34 22 43	01 3 9 00	5	03	MAL VE HİZMET ALIM GİDERLERİ	0,00	713.000,00	0,00	38.000,00	8.000,00	743.000,00	473.919,29	0,00	269.080,71	0,00
46 34 22 43	01 3 9 00	5	03 2	TÜKETİME YÖNELİK MAL VE MALZEME ALIMLARI	0,00	12.000,00	0,00	0,00	0,00	12.000,00	7.042,17	0,00	4.957,83	0,00
46 34 22 43	01 3 9 00	5	03 3	YOLLUKLAR	0,00	31.000,00	0,00	38.000,00	8.000,00	61.000,00	37.186,38	0,00	23.813,62	0,00
46 34 22 43	01 3 9 00	5	03 5	HİZMET ALIMLARI	0,00	670.000,00	0,00	0,00	0,00	670.000,00	429.690,74	0,00	240.309,26	0,00
46 34 22 44				<b>ZABITA MÜDÜRLÜĞÜ</b>	<b>0,00</b>	<b>6.514.844,25</b>	<b>0,00</b>	<b>1.314.000,00</b>	<b>0,00</b>	<b>7.828.844,25</b>	<b>6.674.056,96</b>	<b>0,00</b>	<b>1.154.787,29</b>	<b>0,00</b>
46 34 22 44	03			<b>KAMU DÜZENİ VE GÜVENLİK HİZMETLERİ</b>	<b>0,00</b>	<b>6.514.844,25</b>	<b>0,00</b>	<b>1.314.000,00</b>	<b>0,00</b>	<b>7.828.844,25</b>	<b>6.674.056,96</b>	<b>0,00</b>	<b>1.154.787,29</b>	<b>0,00</b>
46 34 22 44	03 9			<b>SINIFLANDIRMAYA GİRMEYEN KAMU DÜZENİ VE GÜVENLİK</b>	<b>0,00</b>	<b>6.514.844,25</b>	<b>0,00</b>	<b>1.314.000,00</b>	<b>0,00</b>	<b>7.828.844,25</b>	<b>6.674.056,96</b>	<b>0,00</b>	<b>1.154.787,29</b>	<b>0,00</b>
46 34 22 44	03 9 9			<b>SINIFLANDIRMAYA GİRMEYEN KAMU DÜZENİ VE GÜVENLİK</b>	<b>0,00</b>	<b>6.514.844,25</b>	<b>0,00</b>	<b>1.314.000,00</b>	<b>0,00</b>	<b>7.828.844,25</b>	<b>6.674.056,96</b>	<b>0,00</b>	<b>1.154.787,29</b>	<b>0,00</b>
46 34 22 44	03 9 9 00			<b>SINIFLANDIRMAYA GİRMEYEN KAMU DÜZENİ VE GÜVENLİK</b>	<b>0,00</b>	<b>6.514.844,25</b>	<b>0,00</b>	<b>1.314.000,00</b>	<b>0,00</b>	<b>7.828.844,25</b>	<b>6.674.056,96</b>	<b>0,00</b>	<b>1.154.787,29</b>	<b>0,00</b>
46 34 22 44	03 9 9 00	5		MAHALLİ İDARELER	0,00	6.514.844,25	0,00	1.314.000,00	0,00	7.828.844,25	6.674.056,96	0,00	1.154.787,29	0,00
46 34 22 44	03 9 9 00	5	01	PERSONEL GİDERLERİ	0,00	3.538.609,16	0,00	1.255.000,00	0,00	4.793.609,16	4.605.615,56	0,00	187.993,60	0,00
46 34 22 44	03 9 9 00	5	01 1	MEMURLAR	0,00	3.538.609,16	0,00	1.255.000,00	0,00	4.793.609,16	4.605.615,56	0,00	187.993,60	0,00
46 34 22 44	03 9 9 00	5	02	SOSYAL GÜVENLİK KURUMLARINA DEVLET PRİMİ GİDERLERİ	0,00	752.235,09	0,00	59.000,00	0,00	811.235,09	698.279,50	0,00	112.955,59	0,00
46 34 22 44	03 9 9 00	5	02 1	MEMURLAR	0,00	752.235,09	0,00	59.000,00	0,00	811.235,09	698.279,50	0,00	112.955,59	0,00
46 34 22 44	03 9 9 00	5	03	MAL VE HİZMET ALIM GİDERLERİ	0,00	2.224.000,00	0,00	0,00	0,00	2.224.000,00	1.370.161,90	0,00	853.838,10	0,00
46 34 22 44	03 9 9 00	5	03 2	TÜKETİME YÖNELİK MAL VE MALZEME ALIMLARI	0,00	150.500,00	0,00	0,00	0,00	150.500,00	87.690,96	0,00	62.809,04	0,00
46 34 22 44	03 9 9 00	5	03 3	YOLLUKLAR	0,00	4.500,00	0,00	0,00	0,00	4.500,00	0,00	0,00	4.500,00	0,00
46 34 22 44	03 9 9 00	5	03 5	HİZMET ALIMLARI	0,00	2.039.000,00	0,00	0,00	0,00	2.039.000,00	1.279.478,93	0,00	759.521,07	0,00
46 34 22 44	03 9 9 00	5	03 7	MENKUL MAL,GAYRİMADDİ HAK ALIM, BAKIM VE ONARIM GİDERLERİ	0,00	30.000,00	0,00	0,00	0,00	30.000,00	2.992,01	0,00	27.007,99	0,00

## BÜTÇE GİDER KESİN HESAP CETVELİ GENEL AÇIKLAMASI

**KURUMU** : KADIKÖY BELEDİYESİ **KURUMSAL KODU** : 46 34 22  
**BÜTÇE YILI** : 2012 **KURUM ADI** : KADIKÖY BELEDİYESİ

2012 Yılı Bütçesi 255.000.000,00-TL Tahmin edilmiş olup, 4.009.256,29-TL'si 2011 yılından devir olmakla beraber 40.000.000,00-TL Ek Bütçe ile konulmuş, yıl içinde toplam 49.919.076,22-TL eklenmiş, 49.919.076,22-TL düşülmüş, toplam 299.009.256,29-TL ödenek oluşmuştur. Bu ödenekten 234.585.340,11 -TL harcanmış, 64.423.916,18 -TL imha edilmiştir.

**KADIKÖY BELEDİYESİ 2012 YILI KURUMSAL SINIFLANDIRMA DÜZEYİNDE  
BÜTÇE GİDERLERİ TABLOSU**

<b>KURUMSAL BÜTÇE KODU</b>	<b>MÜDÜRLÜK ADI</b>	<b>2012 GERÇEKLEŞME</b>
46 34 22 02	ÖZEL KALEM MÜDÜRLÜĞÜ	14.329.872,04
46 34 22 05	İNSAN KAYNAKLARI VE EĞİTİM MÜDÜRLÜĞÜ	901.401,02
46 34 22 09	SAĞLIK İŞLERİ MÜDÜRLÜĞÜ	14.437.688,67
46 34 22 10	BİLGİ İŞLEM MÜDÜRLÜĞÜ	3.467.756,60
46 34 22 11	ULAŞIM HİZMETLERİ MÜDÜRLÜĞÜ	2.826.427,38
46 34 22 20	TEFTİŞ KURULU MÜDÜRLÜĞÜ	192.653,68
46 34 22 24	HUKUK İŞLERİ MÜDÜRLÜĞÜ	5.819.974,01
46 34 22 30	ÇEVRE KORUMA VE KONTROL MÜDÜRLÜĞÜ	1.066.867,91
46 34 22 31	DESTEK HİZMETLERİ MÜDÜRLÜĞÜ	33.253.674,05
46 34 22 32	EMLAK VE İSTİMLAK MÜDÜRLÜĞÜ	25.592.117,77
46 34 22 33	FEN İŞLERİ MÜDÜRLÜĞÜ	44.614.828,73
46 34 22 34	İMAR ve ŞEHİRCİLİK MÜDÜRLÜĞÜ	2.343.996,29
46 34 22 35	KÜLTÜR VE SOSYAL İŞLER MÜDÜRLÜĞÜ	2.192.082,63
46 34 22 36	MALİ HİZMETLER MÜDÜRLÜĞÜ	11.069.915,59
46 34 22 37	PARK VE BAHÇELER MÜDÜRLÜĞÜ	11.035.788,43
46 34 22 38	PLAN PROJE MÜDÜRLÜĞÜ	1.544.773,06
46 34 22 39	RUHSAT VE DENETİM MÜDÜRLÜĞÜ	689.708,22
46 34 22 40	TEMİZLİK İŞLERİ MÜDÜRLÜĞÜ	44.607.345,20
46 34 22 41	VETERİNER İŞLERİ MÜDÜRLÜĞÜ	3.753.217,06
46 34 22 42	YAPI KONTROL MÜDÜRLÜĞÜ	2.348.725,12
46 34 22 43	YAZI İŞLERİ MÜDÜRLÜĞÜ	1.822.469,69
46 34 22 44	ZABITA MÜDÜRLÜĞÜ	6.674.056,96
<b>TOPLAM</b>		<b>234.585.340,11</b>

T.C.  
KADIKÖY BELEDİYE BAŞKANLIĞI  
GİDER (A) CETVELİ

Bütçe Yılı  
Bütçe Bölümü

2012  
Ekonomik Sınıflandırmaya Göre Bütçe Giderleri

Kod		Geçen Yıldan Devreden Ödenek	Bütçe İle Verilen Ödenek	Ek Ödenek	Aktarma İle		Net Bütçe Ödenegi Toplamı	Bütçe Gideri Toplamı	İptal Edilen Ödenek	Sonraki Yıla Devreden Ödenek
					Eklene (+)	Düşülen (-)				
01	PERSONEL GİDERLERİ	0,00	48.539.257,99	0,00	6.876.374,74	4.137.374,74	51.278.257,99	44.832.732,49	6.445.525,50	0,00
02	SOSYAL. GÜV. KUR. DEV. PRİ. GİD.	0,00	10.358.065,57	0,00	411.223,00	705.223,00	10.064.065,57	7.374.702,36	2.689.363,21	0,00
03	MAL VE HİZMET ALIM GİDERLERİ	0,00	121.559.070,50	4.000.000,00	32.035.478,48	11.449.878,48	146.144.670,50	136.248.952,71	9.895.717,79	0,00
04	FAİZ GİDERLERİ	0,00	5.000.000,00	0,00	0,00	3.930.100,00	1.069.900,00	834.331,35	235.568,65	0,00
05	CARİ TRANSFERLER	0,00	13.332.605,94	0,00	1.619.900,00	8.429.800,00	6.522.705,94	5.876.200,51	646.505,43	0,00
06	SERMAYE GİDERLERİ	4.009.256,29	43.361.000,00	32.000.000,00	8.076.100,00	5.122.700,00	82.323.656,29	38.418.570,69	43.905.085,60	0,00
07	SERMAYE TRANSFERLERİ	0,00	100.000,00	0,00	900.000,00	0,00	1.000.000,00	999.850,00	150,00	0,00
09	YEDEK ÖDENEK	0,00	12.750.000,00	4.000.000,00	0,00	16.144.000,00	606.000,00	0,00	606.000,00	0,00
<b>GENEL TOPLAM</b>		<b>4.009.256,29</b>	<b>255.000.000,00</b>	<b>40.000.000,00</b>	<b>49.919.076,22</b>	<b>49.919.076,22</b>	<b>299.009.256,29</b>	<b>234.585.340,11</b>	<b>64.423.916,18</b>	<b>0,00</b>

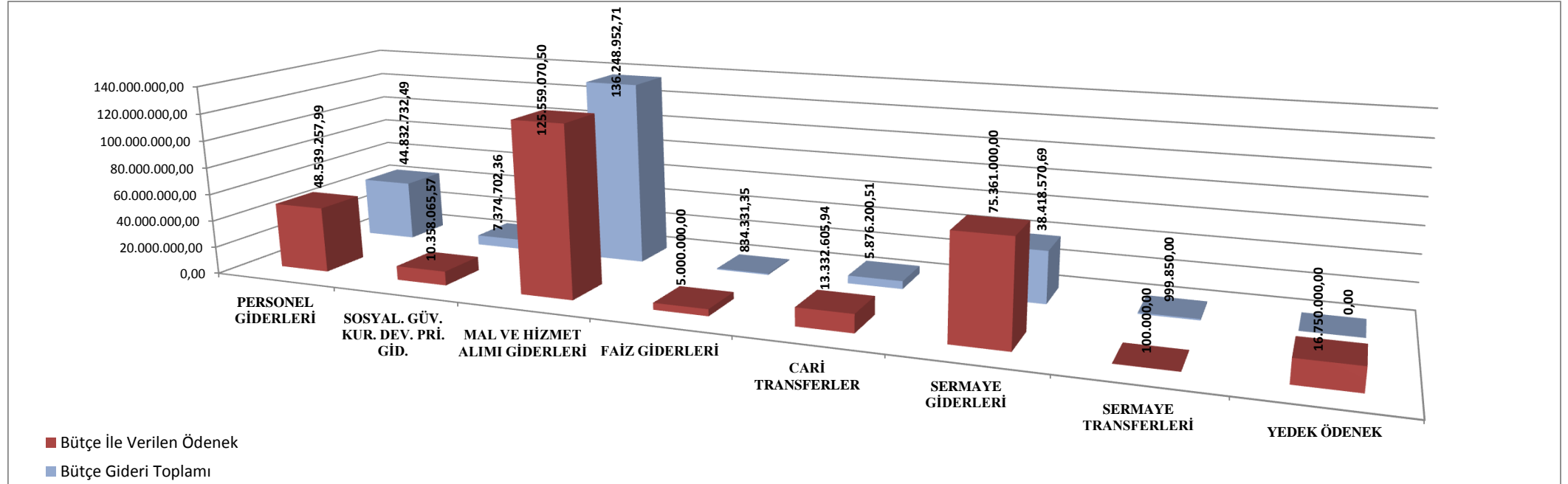

T.C.  
KADIKÖY BELEDİYE BAŞKANLIĞI  
GİDER (A) CETVELİ

Bütçe Yılı  
Bütçe Bölümü

2012  
Fonksiyonel Sınıflandırmaya Göre Bütçe Giderleri

Kod	Açıklama	Geçen Yılandan Devreden Ödenek	Bütçe İle Verilen Ödenek	Ek Ödenek	Aktarma İle		Net Bütçe Ödenağı Toplamı	Bütçe Gideri Toplamı	İptal Edilen Ödenek	Sonraki Yıla Devreden Ödenek
					Eklene (+)	Düşülen (-)				
01	GENEL KAMU HİZMETLERİ	0,00	100.461.556,80	5.500.000,00	11.902.965,00	38.980.965,00	78.883.556,80	70.547.869,66	8.335.687,14	0,00
03	KAMU DÜZENİ VE GÜVENLİK HİZMETLERİ	0,00	12.014.844,25	0,00	1.314.000,00	750.000,00	12.578.844,25	11.355.104,42	1.223.739,83	0,00
04	EKONOMİK İŞLER VE HİZMETLER	0,00	2.904.050,08	0,00	581.500,00	1.500,00	3.484.050,08	3.033.704,51	450.345,57	0,00
05	ÇEVRE KORUMA HİZMETLERİ	0,00	39.742.428,28	0,00	9.746.874,74	1.353.874,74	48.135.428,28	45.674.213,11	2.461.215,17	0,00
06	İSKAN VE TOPLUM REFAHI HİZMETLERİ	4.009.256,29	60.518.548,18	32.500.000,00	24.290.456,48	5.715.456,48	115.602.804,50	72.555.671,62	43.047.132,85	0,00
07	SAĞLIK HİZMETLERİ	0,00	21.716.656,10	0,00	663.835,00	518.835,00	21.861.656,10	18.190.905,73	3.670.750,37	0,00
08	DİNLENME, KÜLTÜR VE DİN HİZMETLERİ	0,00	17.061.916,31	2.000.000,00	1.384.445,00	2.563.445,00	17.882.916,31	12.722.615,81	5.160.300,50	0,00
09	EĞİTİM HİZMETLERİ	0,00	580.000,00	0,00	35.000,00	35.000,00	580.000,00	505.255,25	74.744,75	0,00
<b>GENEL TOPLAM</b>		<b>4.009.256,29</b>	<b>255.000.000,00</b>	<b>40.000.000,00</b>	<b>49.919.076,22</b>	<b>49.919.076,22</b>	<b>299.009.256,32</b>	<b>234.585.340,11</b>	<b>64.423.916,18</b>	<b>0,00</b>

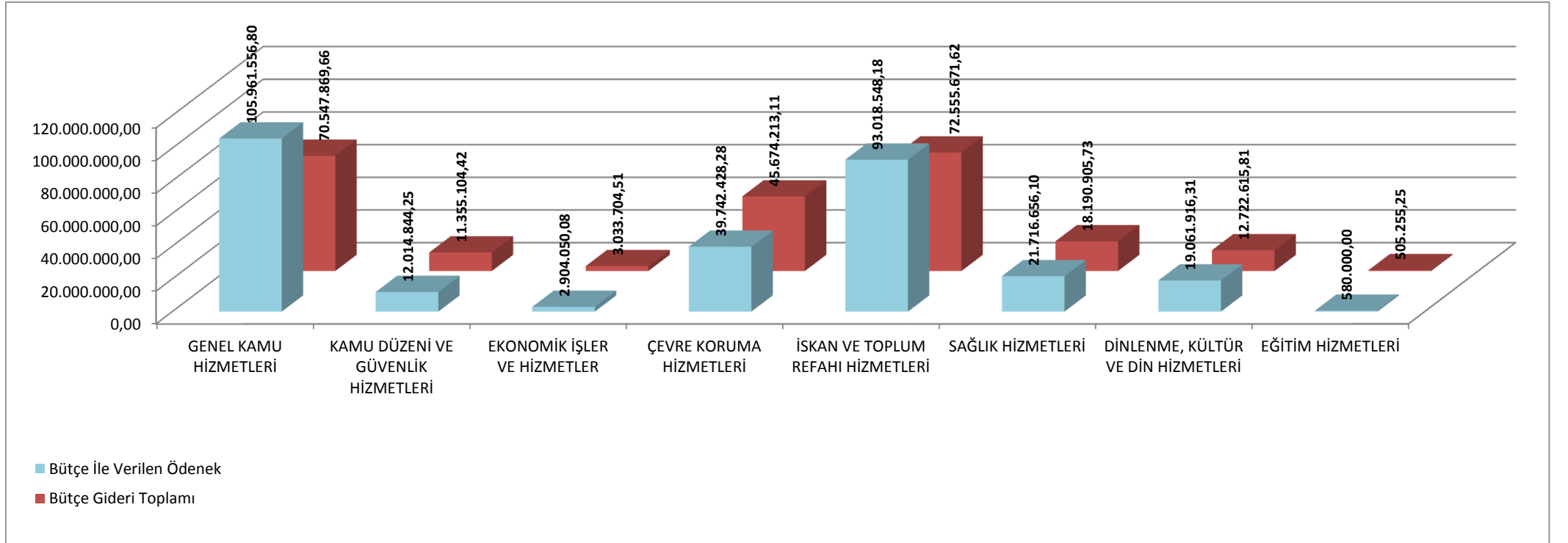



**GELİR (B) CETVELİ**

**KESİN HESABI**

Kurum Adı : KADIKÖY BELEDİYESİ				GELİR (B) BÜTÇESİ KESİN HESAP CETVELİ									
Yılı : 2012				Bütçe ile Tahmin Edilen	2011 Yılından Devreden Gelir Tahakkuku	2012 Yılı Tahakkuku	Toplam Tahakkuk	2012 Yılı Tahsilatı	Tahsilattan Red ve İadeler	2012 Yılı Net Tahsilatı	2013 Yılına Devreden Tahakkuk	Tahs. Oranı %	
I	II	III	IV	AÇIKLAMA	Bütçe ile Tahmin Edilen	2011 Yılından Devreden Gelir Tahakkuku	2012 Yılı Tahakkuku	Toplam Tahakkuk	2012 Yılı Tahsilatı	Tahsilattan Red ve İadeler	2012 Yılı Net Tahsilatı	2013 Yılına Devreden Tahakkuk	Tahs. Oranı %
01				<b>Vergi Gelirleri</b>	<b>148.931.000,00</b>	<b>43.402.486,06</b>	<b>124.738.730,40</b>	<b>168.141.216,46</b>	<b>117.858.581,14</b>	<b>531.749,40</b>	<b>117.326.831,74</b>	<b>50.282.635,32</b>	<b>70</b>
01	2			Mülkiyet Üzerinden Alınan Vergiler	122.000.000,00	39.174.186,47	101.672.727,64	140.846.914,11	95.509.808,05	499.622,47	95.010.185,58	45.337.106,06	67,8
01	2	9		Mülkiyet Üzerinden Alınan Diğer Vergiler	122.000.000,00	39.174.186,47	101.672.727,64	140.846.914,11	95.509.808,05	499.622,47	95.010.185,58	45.337.106,06	67,8
01	2	9	51	Bina Vergisi	110.000.000,00	26.193.954,94	88.832.468,51	115.026.423,45	85.462.157,74	490.443,88	84.971.713,86	29.564.265,71	74,2
01	2	9	52	Arsa Vergisi	7.000.000,00	2.181.201,47	6.977.653,81	9.158.855,28	6.443.300,60	3.578,31	6.439.722,29	2.715.554,68	70,3
01	2	9	54	Çevre Temizlik Vergisi	5.000.000,00	10.799.030,06	5.862.605,32	16.661.635,38	3.604.349,71	5.600,28	3.598.749,43	13.057.285,67	21,6
01	3			<b>Dahilde Alınan Mal ve Hizmet Vergileri</b>	<b>22.501.000,00</b>	<b>2.641.786,62</b>	<b>19.456.196,67</b>	<b>22.097.983,29</b>	<b>18.845.013,07</b>	<b>4.769,05</b>	<b>18.840.244,02</b>	<b>3.252.970,22</b>	<b>85,2</b>
01	3	2		Özel Tüketim Vergisi	18.000.000,00	0,00	14.110.491,15	14.110.491,15	14.110.491,15	0,00	14.110.491,15	0,00	100
01	3	2	51	Haberleşme Vergisi	2.000.000,00	0,00	1.320.114,29	1.320.114,29	1.320.114,29	0,00	1.320.114,29	0,00	100
01	3	2	52	Elektrik ve Hava Gazı Tüketim Vergisi	16.000.000,00	0,00	12.790.376,86	12.790.376,86	12.790.376,86	0,00	12.790.376,86	0,00	100
01	3	9		<b>Dahilde Alınan Diğer Mal ve Hizmet Vergileri</b>	<b>4.501.000,00</b>	<b>2.641.786,62</b>	<b>5.345.705,52</b>	<b>7.987.492,14</b>	<b>4.734.521,92</b>	<b>4.769,05</b>	<b>4.729.752,87</b>	<b>3.252.970,22</b>	<b>59,2</b>
01	3	9	51	Eğlence Vergisi	1.000.000,00	535.367,26	1.667.034,96	2.202.402,22	1.642.685,41	68,70	1.642.616,71	559.716,81	74,5
01	3	9	52	Yangın Sigortası Vergisi	1.000,00	0,00	0,00	0,00	0,00	0,00	0,00	0,00	0
01	3	9	53	İlan ve Reklam Vergisi	3.500.000,00	2.106.419,36	3.678.670,56	5.785.089,92	3.091.836,51	4.700,35	3.087.136,16	2.693.253,41	53,4
01	6			<b>Harçlar</b>	<b>4.430.000,00</b>	<b>1.586.512,97</b>	<b>3.609.806,09</b>	<b>5.196.319,06</b>	<b>3.503.760,02</b>	<b>27.357,88</b>	<b>3.476.402,14</b>	<b>1.692.559,04</b>	<b>67,4</b>
01	6	9		<b>Diğer Harçlar</b>	<b>4.430.000,00</b>	<b>1.586.512,97</b>	<b>3.609.806,09</b>	<b>5.196.319,06</b>	<b>3.503.760,02</b>	<b>27.357,88</b>	<b>3.476.402,14</b>	<b>1.692.559,04</b>	<b>67,4</b>
01	6	9	51	Bina İnşaat Harcı	500.000,00	0,00	503.705,40	503.705,40	495.038,10	5.638,38	489.399,72	8.667,30	98,2
01	6	9	53	İşgal Harcı	2.500.000,00	1.558.642,61	1.994.481,11	3.553.123,72	1.908.185,03	5.104,05	1.903.080,98	1.644.938,69	53,7
01	6	9	54	İşyeri Açma İzni Harcı	300.000,00	22.736,50	325.631,54	348.368,04	317.213,53	6.331,45	310.882,08	31.154,51	91
01	6	9	56	Ölçü ve Tartı Aletleri Muayene Harcı	10.000,00	0,00	4.091,50	4.091,50	4.091,50	0,00	4.091,50	0,00	100
01	6	9	57	Tatil Günlerinde Çalışma Ruhsatı Harcı	600.000,00	5.133,86	262.430,00	267.563,86	263.359,90	0,00	263.359,90	4.203,96	98,4
01	6	9	58	Tellallık Harcı	400.000,00	0,00	397.735,35	397.735,35	396.412,85	10.284,00	386.128,85	1.322,50	99,6
01	6	9	60	Yapı Kullanma İzni Harcı	20.000,00	0,00	26.520,02	26.520,02	26.415,71	0,00	26.415,71	104,31	99,6
01	6	9	99	Diğer Harçlar	100.000,00	0,00	95.211,17	95.211,17	93.043,40	0,00	93.043,40	2.167,77	97,7
03				<b>Teşebbüs ve Mülkiyet Gelirleri</b>	<b>11.056.000,00</b>	<b>2.709.979,12</b>	<b>11.808.385,81</b>	<b>14.518.364,93</b>	<b>11.537.646,39</b>	<b>9.089,02</b>	<b>11.528.557,37</b>	<b>2.980.718,54</b>	<b>79,4</b>
03	1			<b>Mal ve Hizmet Satış Gelirleri</b>	<b>551.000,00</b>	<b>0,00</b>	<b>1.305.853,41</b>	<b>1.305.853,41</b>	<b>1.295.963,37</b>	<b>9.089,02</b>	<b>1.286.874,35</b>	<b>9.890,04</b>	<b>99,2</b>
03	1	1		Mal Satış Gelirleri	550.000,00	0,00	573.241,00	573.241,00	567.125,96	9.089,02	558.036,94	6.115,04	98,9
03	1	1	01	Şartname, Basılı Evrak, Form Satış Gelirleri	550.000,00	0,00	570.583,76	570.583,76	564.468,72	9.089,02	555.379,70	6.115,04	98,9
03	1	1	99	Diğer Mal Satış Gelirleri	0,00	0,00	2.657,24	2.657,24	2.657,24	0,00	2.657,24	0,00	100
03	1	2		<b>Hizmet Gelirleri</b>	<b>1.000,00</b>	<b>0,00</b>	<b>732.612,41</b>	<b>732.612,41</b>	<b>728.837,41</b>	<b>0,00</b>	<b>728.837,41</b>	<b>3.775,00</b>	<b>99,4</b>
03	1	2	02	Muayene, denetim ve kontrol ücretleri	1.000,00	0,00	0,00	0,00	0,00	0,00	0,00	0,00	0
03	1	2	06	Laboratuvar Deney ve Analiz Gelirleri	0,00	0,00	50.900,00	50.900,00	50.500,00	0,00	50.500,00	400,00	99,2
03	1	2	39	İhale İlan Yayın Geliri	0,00	0,00	1.585,92	1.585,92	1.585,92	0,00	1.585,92	0,00	100
03	1	2	56	Sağlık Hizmetlerine İlişkin Gelirler	0,00	0,00	680.126,49	680.126,49	676.751,49	0,00	676.751,49	3.375,00	99,5
03	6			<b>Kira Gelirleri</b>	<b>10.505.000,00</b>	<b>2.709.979,12</b>	<b>10.502.532,40</b>	<b>13.212.511,52</b>	<b>10.241.683,02</b>	<b>0,00</b>	<b>10.241.683,02</b>	<b>2.970.828,50</b>	<b>77,5</b>
03	6	1		<b>Taşınmaz Kiraları</b>	<b>10.505.000,00</b>	<b>2.709.979,12</b>	<b>10.502.532,40</b>	<b>13.212.511,52</b>	<b>10.241.683,02</b>	<b>0,00</b>	<b>10.241.683,02</b>	<b>2.970.828,50</b>	<b>77,5</b>
03	6	1	01	Lojman Kira Gelirleri	5.000,00	0,00	3.858,00	3.858,00	3.858,00	0,00	3.858,00	0,00	100
03	6	1	02	Ecrimisil Gelirleri	5.000.000,00	328.177,14	3.405.752,89	3.733.930,03	3.516.214,50	0,00	3.516.214,50	217.715,53	94,1
03	6	1	99	Diğer Taşınmaz Kira Gelirleri	5.500.000,00	2.381.801,98	7.092.921,51	9.474.723,49	6.721.610,52	0,00	6.721.610,52	2.753.112,97	70,9
04				<b>Alınan Bağış ve Yardımlar ile Özel Gelirler</b>	<b>0,00</b>	<b>0,00</b>	<b>395.000,00</b>	<b>395.000,00</b>	<b>395.000,00</b>	<b>0,00</b>	<b>395.000,00</b>	<b>0,00</b>	<b>100</b>
04	4			<b>Kurumlardan ve Kişilerden Alınan Yardım ve Bağışlar</b>	<b>0,00</b>	<b>0,00</b>	<b>395.000,00</b>	<b>395.000,00</b>	<b>395.000,00</b>	<b>0,00</b>	<b>395.000,00</b>	<b>0,00</b>	<b>100</b>
04	4	2		Sermaye	0,00	0,00	395.000,00	395.000,00	395.000,00	0,00	395.000,00	0,00	100
04	4	2	02	Kişilerden alınan Bağış ve Yardımlar	0,00	0,00	395.000,00	395.000,00	395.000,00	0,00	395.000,00	0,00	100
05				<b>Diğer Gelirler</b>	<b>89.413.000,00</b>	<b>9.996.431,77</b>	<b>110.716.126,15</b>	<b>120.712.557,92</b>	<b>103.707.172,93</b>	<b>328.529,83</b>	<b>103.378.643,10</b>	<b>17.005.384,99</b>	<b>85,9</b>
05	1			<b>Faiz Gelirleri</b>	<b>1.060.000,00</b>	<b>4.293,27</b>	<b>4.933.108,20</b>	<b>4.937.401,47</b>	<b>4.931.880,55</b>	<b>0,00</b>	<b>4.931.880,55</b>	<b>5.520,92</b>	<b>99,8</b>
05	1	4		Takipteki Kurum Alacakları Faizleri	50.000,00	0,00	0,00	0,00	0,00	0,00	0,00	0,00	0
05	1	4	01	Takipteki Kurum Alacakları Faizleri	50.000,00	0,00	0,00	0,00	0,00	0,00	0,00	0,00	0
05	1	8		Vergi, Resim ve Harç Gecikme Faizleri	10.000,00	4.293,27	2.622,83	6.916,10	1.395,18	0,00	1.395,18	5.520,92	20,1

Kurum Adı : KADIKÖY BELEDİYESİ Yılı : 2012					GELİR (B) BÜTÇESİ KESİN HESAP CETVELİ									
I	II	III	IV	AÇIKLAMA	Bütçe ile Tahmin Edilen	2011 Yılından Devreden Gelir Tahakkuku	2012 Yılı Tahakkuku	Toplam Tahakkuk	2012 Yılı Tahsilatı	Tahsilattan Red ve İadeler	2012 Yılı Net Tahsilatı	2013 Yılına Devreden Tahakkuk	Tahs. Oranı	
05	1	8	01	Vergi, Resim ve Harç Gecikme Faizleri	10.000,00	4.293,27	2.622,83	6.916,10	1.395,18	0,00	1.395,18	5.520,92	20,1	
05	1	9		Diğer Faizler	1.000.000,00	0,00	4.930.485,37	4.930.485,37	4.930.485,37	0,00	4.930.485,37	0,00	100	
05	1	9	03	Mevduat Faizleri	1.000.000,00	0,00	4.930.485,37	4.930.485,37	4.930.485,37	0,00	4.930.485,37	0,00	100	
05	2			<b>Kişi ve Kurumlardan Alınan Paylar</b>	<b>67.250.000,00</b>	<b>1.585.247,72</b>	<b>70.647.095,95</b>	<b>72.232.343,67</b>	<b>70.201.045,53</b>	<b>12.200,87</b>	<b>70.188.844,66</b>	<b>2.031.298,14</b>	<b>97,1</b>	
05	2	2		Vergi ve Harç Gelirlerinden Alınan Paylar	64.500.000,00	0,00	65.577.782,53	65.577.782,53	65.577.782,53	0,00	65.577.782,53	0,00	100	
05	2	2	51	Merkezi idare Vergi Gelirlerinden Alınan Paylar	60.500.000,00	0,00	61.320.388,33	61.320.388,33	61.320.388,33	0,00	61.320.388,33	0,00	100	
05	2	2	52	Çevre Temizlik Vergisinden Alınan Paylar	4.000.000,00	0,00	4.257.394,20	4.257.394,20	4.257.394,20	0,00	4.257.394,20	0,00	100	
05	2	4		Kamu Harcamalarına Katılma Payları	2.750.000,00	1.585.247,72	4.837.186,79	6.422.434,51	4.391.136,37	12.200,87	4.378.935,50	2.031.298,14	68,3	
05	2	4	53	Yol Harcamalarına Katılma Payı	1.750.000,00	1.230.067,36	1.366.500,55	2.596.567,91	910.252,92	22,52	910.230,40	1.686.314,99	35	
05	2	4	99	Diğer Harcamalara Katılma Payları	1.000.000,00	355.180,36	3.470.686,24	3.825.866,60	3.480.883,45	12.178,35	3.468.705,10	344.983,15	90,9	
05	2	8		Mahalli İdarelere Ait Paylar	0,00	0,00	232.126,63	232.126,63	232.126,63	0,00	232.126,63	0,00	100	
05	2	8	52	Müze Giriş Ücretlerinden Alınan Paylar	0,00	0,00	92.447,47	92.447,47	92.447,47	0,00	92.447,47	0,00	100	
05	2	8	54	Otopark Gelirlerinden İlçe ve İlk Kademe Belediyeleri	0,00	0,00	139.679,16	139.679,16	139.679,16	0,00	139.679,16	0,00	100	
05	3			<b>Para Cezaları</b>	<b>5.500.000,00</b>	<b>7.883.061,41</b>	<b>11.987.623,76</b>	<b>19.870.685,17</b>	<b>8.974.533,26</b>	<b>128.989,81</b>	<b>8.845.543,45</b>	<b>10.896.151,91</b>	<b>45,1</b>	
05	3	2		İdari Para Cezaları	1.000.000,00	2.038.442,97	1.016.457,10	3.054.900,07	1.617.842,64	111.667,39	1.506.175,25	1.437.057,43	52,9	
05	3	2	99	Diğer İdari Para Cezaları	1.000.000,00	2.038.442,97	1.016.457,10	3.054.900,07	1.617.842,64	111.667,39	1.506.175,25	1.437.057,43	52,9	
05	3	4		Vergi Cezaları	4.500.000,00	5.844.618,44	10.971.166,66	16.815.785,10	7.356.690,62	17.322,42	7.339.368,20	9.459.094,48	43,7	
05	3	4	01	Vergi ve Diğer Amme Alacakları Gecikme Zamları	1.500.000,00	503.488,98	3.999.865,87	4.503.354,85	3.700.501,49	10.373,70	3.690.127,79	802.853,36	82,1	
05	3	4	02	Vergi Barışı TEFE Tutarı	2.000.000,00	2.375.562,41	-2.050.000,00	325.562,41	0,00	0,00	0,00	325.562,41	0	
05	3	4	03	Vergi Barışı Geç Ödeme Zammı	500.000,00	1.460.950,07	2.856.003,86	4.316.953,93	75.244,11	611,25	74.632,86	4.241.709,82	1,7	
05	3	4	05	6111 Sayılı Kanun Kapsamında Geç Ödeme Zammı	0,00	0,00	3.000,00	3.000,00	842,63	0,00	842,63	2.157,37	28	
05	3	4	06	6111 Sayılı Kanun Kapsamında TÜFE/ÜFE Tutarı	0,00	0,00	1.555.262,03	1.555.262,03	1.153.711,26	70,00	1.153.641,26	401.550,77	74,1	
05	3	4	07	6111 Sayılı Kanun Kapsamında Katsayı Tutarı	0,00	0,00	643.176,91	643.176,91	576.643,80	0,00	576.643,80	66.533,11	89,6	
05	3	4	99	Diğer Vergi Cezaları	500.000,00	1.504.616,98	3.963.857,99	5.468.474,97	1.849.747,33	6.267,47	1.843.479,86	3.618.727,64	33,8	
05	9			<b>Diğer Çeşitli Gelirler</b>	<b>15.603.000,00</b>	<b>523.829,37</b>	<b>23.148.298,24</b>	<b>23.672.127,61</b>	<b>19.599.713,59</b>	<b>187.339,15</b>	<b>19.412.374,44</b>	<b>4.072.414,02</b>	<b>82,7</b>	
05	9	1		Diğer Çeşitli Gelirler	15.603.000,00	523.829,37	23.148.298,24	23.672.127,61	19.599.713,59	187.339,15	19.412.374,44	4.072.414,02	82,7	
05	9	1	01	İrat Kaydedilecek Nakdi Teminatlar	0,00	0,00	62.500,00	62.500,00	62.500,00	0,00	62.500,00	0,00	100	
05	9	1	03	İrat Kaydedilecek Teminat Mektupları	0,00	0,00	6.000,00	6.000,00	6.000,00	0,00	6.000,00	0,00	100	
05	9	1	06	Kişilerden Alacaklar	250.000,00	523.829,37	27.519,67	551.349,04	25.792,67	0,00	25.792,67	525.556,37	4,6	
05	9	1	99	Yukarıda Tanımlanmayan Diğer Çeşitli Gelirler	15.353.000,00	0,00	23.052.278,57	23.052.278,57	19.505.420,92	187.339,15	19.318.081,77	3.546.857,65	84,6	
06				<b>Sermaye Gelirleri</b>	<b>46.100.000,00</b>	<b>0,00</b>	<b>597.710,00</b>	<b>597.710,00</b>	<b>597.710,00</b>	<b>0,00</b>	<b>597.710,00</b>	<b>0,00</b>	<b>100</b>	
06	1			<b>Taşınmaz Satış Gelirleri</b>	<b>46.100.000,00</b>	<b>0,00</b>	<b>597.710,00</b>	<b>597.710,00</b>	<b>597.710,00</b>	<b>0,00</b>	<b>597.710,00</b>	<b>0,00</b>	<b>100</b>	
06	1	5		Arsa Satışı	45.750.000,00	0,00	597.710,00	597.710,00	597.710,00	0,00	597.710,00	0,00	100	
06	1	5	01	Arsa Satışı	45.750.000,00	0,00	597.710,00	597.710,00	597.710,00	0,00	597.710,00	0,00	100	
06	1	9		Diğer Taşınmaz Satış Gelirleri	350.000,00	0,00	0,00	0,00	0,00	0,00	0,00	0,00	0	
06	1	9	99	Diğer Çeşitli Taşınmaz Satış Gelirleri	350.000,00	0,00	0,00	0,00	0,00	0,00	0,00	0,00	0	
09				<b>Red ve İadeler (-)</b>	<b>-500.000,00</b>	<b>0,00</b>	<b>0,00</b>	<b>0,00</b>	<b>0,00</b>	<b>0,00</b>	<b>0,00</b>	<b>0,00</b>	<b>0</b>	
09	1			Vergi Gelirleri	-450.000,00	0,00	0,00	0,00	0,00	0,00	0,00	0,00	0	
09	1	2		Mülkiyet Üzerinden Alınan Vergiler	-450.000,00	0,00	0,00	0,00	0,00	0,00	0,00	0,00	0	
09	1	2	09	Mülkiyet Üzerinden Alınan Diğer Vergiler	-450.000,00	0,00	0,00	0,00	0,00	0,00	0,00	0,00	0	
09	5			Diğer Gelirler	-50.000,00	0,00	0,00	0,00	0,00	0,00	0,00	0,00	0	
09	5	9		Diğer Çeşitli Gelirler	-50.000,00	0,00	0,00	0,00	0,00	0,00	0,00	0,00	0	
09	5	9	99	Yukarıda Tanımlanmayan Diğer Çeşitli Gelirler	-50.000,00	0,00	0,00	0,00	0,00	0,00	0,00	0,00	0	
<b>Genel Toplam</b>					<b>295.000.000,00</b>	<b>56.108.896,95</b>	<b>248.255.952,36</b>	<b>304.364.849,31</b>	<b>234.096.110,46</b>	<b>869.368,25</b>	<b>233.226.742,21</b>	<b>70.268.738,85</b>		

## BÜTÇE GELİR KESİN HESAP CETVELİ GENEL AÇIKLAMASI

**KURUMU : KADIKÖY BELEDİYESİ**

**GELİRİN TÜRÜ : TOPLAM GELİR**

**BÜTÇE YILI : 2012**

2012 Mali Yılı Gelir Bütçesi 295.000.000,00-TL olarak tahmin edilmiş olup, 2011 yılından devreden tahakkuk tutarı 56.108.896,95-TL ve 2012 yılı tahakkuku 248.255.952,36-TL olup, toplam tahakkuk tutarı 304.364.849,31-TL'dir. 2012 yılı tahsilatı 234.096.110,46- TL'dir. Bu tahsilattan 869.368,25-TL Red ve İadeler düşüldüncü 2012 yılı net tahsilatı 233.226.742,21-TL olarak belirlenmiştir. 2013 yılına 70.268.738,85-TL tutarında tahakkuk devretmiştir.

Kurum Adı : KADIKÖY BELEDİYESİ Yılı : 2012				GELİR (B) BÜTÇESİ KESİN HESAP CETVELİ									
I	II	III	IV	AÇIKLAMA	Bütçe ile Tahmin Edilen	2011 Yılından Devreden Gelir Tahakkuku	2012 Yılı Tahakuku	Toplam Tahakkuk	2012 Yılı Tahsilatı	Tahsilattan Red ve İadeler	2012 Yılı Net Tahsilatı	2013 Yılına Devreden Tahakkuk	Tahs. Oranı %
01				<b>Vergi Gelirleri</b>	<b>148.931.000,00</b>	<b>43.402.486,06</b>	<b>124.738.730,40</b>	<b>168.141.216,46</b>	<b>117.858.581,14</b>	<b>531.749,40</b>	<b>117.326.831,74</b>	<b>50.282.635,32</b>	<b>70</b>
01	2			Mülkiyet Üzerinden Alınan Vergiler	122.000.000,00	39.174.186,47	101.672.727,64	140.846.914,11	95.509.808,05	499.622,47	95.010.185,58	45.337.106,06	67,8
01	3			Dahilde Alınan Mal ve Hizmet Vergileri	22.501.000,00	2.641.786,62	19.456.196,67	22.097.983,29	18.845.013,07	4.769,05	18.840.244,02	3.252.970,22	85,2
01	6			Harçlar	4.430.000,00	1.586.512,97	3.609.806,09	5.196.319,06	3.503.760,02	27.357,88	3.476.402,14	1.692.559,04	67,4
03				<b>Teşebbüs ve Mülkiyet Gelirleri</b>	<b>11.056.000,00</b>	<b>2.709.979,12</b>	<b>11.808.385,81</b>	<b>14.518.364,93</b>	<b>11.537.646,39</b>	<b>9.089,02</b>	<b>11.528.557,37</b>	<b>2.980.718,54</b>	<b>79,4</b>
03	1			Mal ve Hizmet Satış Gelirleri	551.000,00	0,00	1.305.853,41	1.305.853,41	1.295.963,37	9.089,02	1.286.874,35	9.890,04	99,2
03	6			Kira Gelirleri	10.505.000,00	2.709.979,12	10.502.532,40	13.212.511,52	10.241.683,02	0,00	10.241.683,02	2.970.828,50	77,5
04				<b>Alınan Bağış ve Yardımlar ile Özel Gelirler</b>	<b>0,00</b>	<b>0,00</b>	<b>395.000,00</b>	<b>395.000,00</b>	<b>395.000,00</b>	<b>0,00</b>	<b>395.000,00</b>	<b>0,00</b>	<b>100</b>
04	4			Kurumlardan ve Kişilerden Alınan Yardım ve Bağışlar	0,00	0,00	395.000,00	395.000,00	395.000,00	0,00	395.000,00	0,00	100
05				<b>Diğer Gelirler</b>	<b>89.413.000,00</b>	<b>9.996.431,77</b>	<b>110.716.126,15</b>	<b>120.712.557,92</b>	<b>103.707.172,93</b>	<b>328.529,83</b>	<b>103.378.643,10</b>	<b>17.005.384,99</b>	<b>85,9</b>
05	1			Faiz Gelirleri	1.060.000,00	4.293,27	4.933.108,20	4.937.401,47	4.931.880,55	0,00	4.931.880,55	5.520,92	99,8
05	2			Kişi ve Kurumlardan Alınan Paylar	67.250.000,00	1.585.247,72	70.647.095,95	72.232.343,67	70.201.045,53	12.200,87	70.188.844,66	2.031.298,14	97,1
05	3			Para Cezaları	5.500.000,00	7.883.061,41	11.987.623,76	19.870.685,17	8.974.533,26	128.989,81	8.845.543,45	10.896.151,91	45,1
05	9			Diğer Çeşitli Gelirler	15.603.000,00	523.829,37	23.148.298,24	23.672.127,61	19.599.713,59	187.339,15	19.412.374,44	4.072.414,02	82,7
06				<b>Sermaye Gelirleri</b>	<b>46.100.000,00</b>	<b>0,00</b>	<b>597.710,00</b>	<b>597.710,00</b>	<b>597.710,00</b>	<b>0,00</b>	<b>597.710,00</b>	<b>0,00</b>	<b>100</b>
06	1			Taşınmaz Satış Gelirleri	46.100.000,00	0,00	597.710,00	597.710,00	597.710,00	0,00	597.710,00	0,00	100
09				<b>Red ve İadeler (-)</b>	<b>-500.000,00</b>	<b>0,00</b>	<b>0,00</b>	<b>0,00</b>	<b>0,00</b>	<b>0,00</b>	<b>0,00</b>	<b>0,00</b>	<b>0</b>
09	1			Vergi Gelirleri	-450.000,00	0,00	0,00	0,00	0,00	0,00	0,00	0,00	0
09	5			Diğer Gelirler	-50.000,00	0,00	0,00	0,00	0,00	0,00	0,00	0,00	0
<b>Genel Toplam</b>					<b>295.000.000,00</b>	<b>56.108.896,95</b>	<b>248.255.952,36</b>	<b>304.364.849,31</b>	<b>234.096.110,46</b>	<b>869.368,25</b>	<b>233.226.742,21</b>	<b>70.268.738,85</b>	

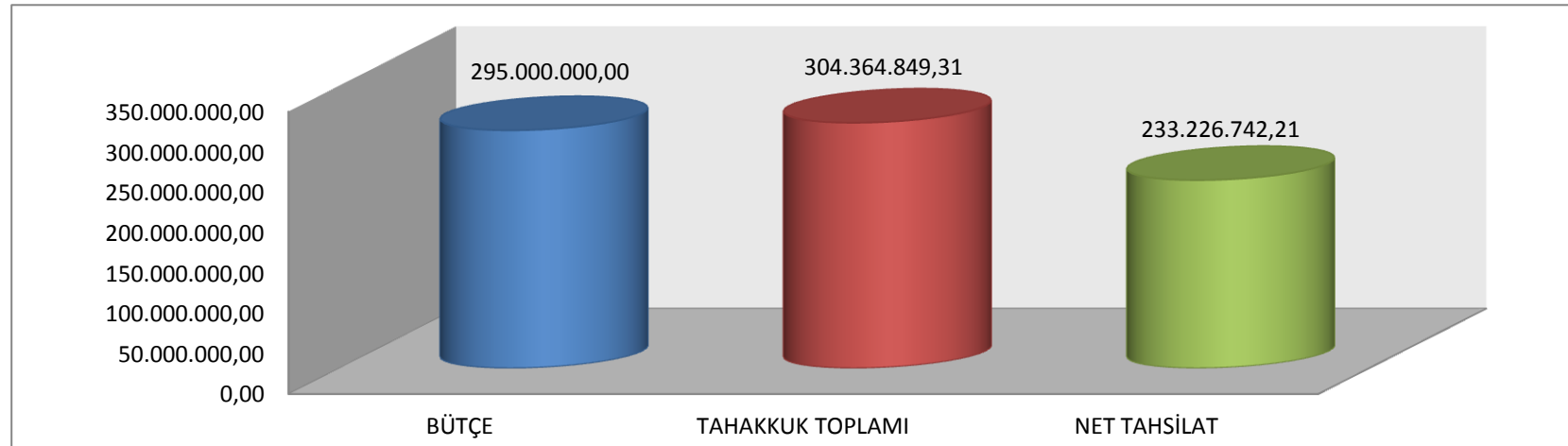

# KESİN MİZAN

Bütçe Yılı : 2012

Kurumun Adı : KADIKÖY BELEDİYE BAŞKANLIĞI

Ay : 12

Hesap Kodu	Hesap Adı	Borç Tutarı	Alacak Tutarı	Borç Kalanı	Alacak Kalanı
101	ALINAN ÇEKLER HESABI	5.076.801,92	5.076.801,92	0,00	0,00
102	BANKA HESABI	1.020.255.912,08	943.203.669,78	77.052.242,30	0,00
103	VERİLEN ÇEKLER VE GÖNDERME EMİRLERİ HESABI ( - )	230.782.128,99	230.830.980,99	0,00	48.852,00
109	BANKA KREDİ KARTLARINDAN ALACAKLAR HESABI	78.737.025,82	76.506.442,05	2.230.583,77	0,00
120	GELİRLERDEN ALACAKLAR HESABI	233.795.972,13	233.795.972,13	0,00	0,00
121	GELİRLERDEN TAKİPLİ ALACAKLAR HESABI	74.257.745,66	18.829.088,49	55.428.657,17	0,00
122	GELİRLERDEN TEÇİLLİ VE TEHİRLİ ALACAKLAR HESABI	20.537.879,77	11.930.709,99	8.607.169,78	0,00
132	KURUMCA VERİLEN BORÇLARDAN ALACAKLAR HESABI	18.831.668,37	7.981.189,48	10.850.478,89	0,00
140	KİŞİLERDEN ALACAKLAR HESABI	540.770,84	15.214,47	525.556,37	0,00
150	Taşınır Kodları (İlk Madde ve Malzemeler)	12.185.846,80	10.669.274,64	1.516.572,16	0,00
160	İŞ AVANS VE KREDİLERİ HESABI	1.161.164,96	1.161.164,96	0,00	0,00
161	PERSONEL AVANSLARI HESABI	145.900,00	145.900,00	0,00	0,00
190	DEVREDEN KATMA DEĞER VERGİSİ HESABI.	58.986.566,93	286.183,67	58.700.383,26	0,00
220	GELİRLERDEN ALACAKLAR HESABI	7.629.150,17	2.782.494,47	4.846.655,70	0,00
222	GELİRLERDEN TEÇİLLİ VE TEHİRLİ ALACAKLAR HESABI	1.280.942,05	420.242,22	860.699,83	0,00
240	MALİ KURULUŞLARA YATIRILAN SERMAYELER HESABI	20.161.479,03	0,00	20.161.479,03	0,00
241	MAL VE HİZMET ÜRETEN KURULUŞLARA YATIRILAN SERMAYELER HESABI	3.997.700,00	0,00	3.997.700,00	0,00
250	ARAZİ VE ARSALAR HESABI	187.077.934,17	597.710,00	186.480.224,17	0,00
251	YERALTI VE YERÜSTÜ DÜZENLERİ HESABI	7.896.398,13	0,00	7.896.398,13	0,00
252	BİNALAR HESABI	133.955.799,88	0,00	133.955.799,88	0,00
253	Taşınır Kodları (Makine, Teçhizat ve Donanım)	7.660.385,46	584.709,75	7.075.675,71	0,00
254	Taşınır Kodları (Taşıtlar)	9.886.057,69	64.979,06	9.821.078,63	0,00
255	Taşınır Kodları (Demirbaşlar Grubu)	18.196.265,40	1.724.070,17	16.472.195,23	0,00
257	BİRİKMİŞ AMORTİSMANLAR HESABI ( - )	0,00	17.829.482,70	0,00	17.829.482,70
258	YAPILMAKTA OLAN YATIRIMLAR HESABI	34.577.014,02	9.057.257,82	25.519.756,20	0,00
260	HAKLAR HESABI	1.091.966,89	0,00	1.091.966,89	0,00
300	BANKA KREDİLERİ HESABI	684.426,25	684.426,25	0,00	0,00
320	BÜTÇE EMANETLERİ HESABI	49.692.071,91	86.705.049,41	0,00	37.012.977,50
330	ALINAN DEPOZİTO VE TEMİNATLAR HESABI	2.063.252,92	6.674.165,38	0,00	4.610.912,46
333	EMANETLER HESABI	15.998.595,74	17.826.889,54	0,00	1.828.293,80
360	ÖDENECEK VERGİ VE FONLAR HESABI	13.212.265,68	14.622.277,04	0,00	1.410.011,36
361	ÖDENECEK SOSYAL GÜVENLİK KESİNTİLERİ HESABI	11.216.844,65	11.987.402,62	0,00	770.557,97
362	FONLAR VEYA DİĞER KAMU İDARELERİ ADINA YAPILAN FAHŞİLAT HESABI	640.801,23	708.414,31	0,00	67.613,08
363	KAMU İDARELERİ PAYLARI HESABI	19.555.024,00	37.510.804,02	0,00	17.955.780,02
368	VADESİ GEÇMİŞ, ERTELENMİŞ VEYA TAKSİTLENDİRİLMİŞ VERGİ VE DİĞER YÜKÜMLÜLÜKLER HESABI	6.449.558,66	44.502.116,47	0,00	38.052.557,81
391	Hesaplanan Katma Değer Vergisi Hesabı	286.183,67	286.183,67	0,00	0,00
500	NET DEĞER HESABI	0,00	364.672.939,85	0,00	364.672.939,85
570	GEÇMİŞ YILLAR OLUMLU FAALİYET SONUÇLARI HESABI	0,00	145.886.580,57	0,00	145.886.580,57
580	GEÇMİŞ YILLAR OLUMSUZ FAALİYET SONUÇLARI HESABI ( - )	12.637.326,59	0,00	12.637.326,59	0,00
590	DÖNEM OLUMLU FAALİYET SONUCU HESABI	0,00	15.582.040,57	0,00	15.582.040,57
591	DÖNEM OLUMSUZ FAALİYET SONUCU HESABI ( - )	12.637.326,59	12.637.326,59	0,00	0,00
600	GELİRLER HESABI	14.321.046,17	261.098.365,80	0,00	246.777.319,63
630	GİDERLER HESABI	231.195.279,06	0,00	231.195.279,06	0,00
690	FAALİYET SONUÇLARI HESABI	15.582.040,57	0,00	15.582.040,57	0,00
800	BÜTÇE GELİRLERİ HESABI	0,00	234.096.110,46	0,00	234.096.110,46
805	GELİR YANSITMA HESABI	234.096.110,46	869.368,25	233.226.742,21	0,00
810	BÜTÇE GELİRLERİNDEN RET VE İADELER HESABI	869.368,25	0,00	869.368,25	0,00
830	BÜTÇE GİDERLERİ HESABI	234.585.340,11	0,00	234.585.340,11	0,00

# KESİN MİZAN

Kurumun Adı : KADIKÖY BELEDİYE BAŞKANLIĞI

Bütçe Yılı : 2012

Ay : 12

Hesap Kodu	Hesap Adı	Borç Tutarı	Alacak Tutarı	Borç Kalanı	Alacak Kalanı
835	GİDER YANSITMA HESAPLARI	0,00	234.585.340,11	0,00	234.585.340,11
900	GÖNDERİLECEK BÜTÇE ÖDENEKLERİ HESABI	388.976.012,58	388.976.012,58	0,00	0,00
901	BÜTÇE ÖDENEKLERİ HESABI	464.578.686,38	464.578.686,38	0,00	0,00
905	ÖDENEKLİ GİDERLER HESABI	234.585.340,11	234.585.340,11	0,00	0,00
910	TEMİNAT MEKTUPLARI HESABI	40.897.783,52	12.020.109,77	28.877.673,75	0,00
911	TEMİNAT MEKTUPLARI EMANETLERİ HESABI	12.020.109,77	40.897.783,52	0,00	28.877.673,75
920	GİDER TAAHHÜTLERİ HESABI	44.923.180,91	10.463.379,28	34.459.801,63	0,00
921	GİDER TAAHHÜTLERİ KARŞILIĞI HESABI	10.463.379,28	44.923.180,91	0,00	34.459.801,63
<b>TOPLAM</b>		<b>4.260.873.832,22</b>	<b>4.260.873.832,22</b>	<b>1.424.524.845,27</b>	<b>1.424.524.845,27</b>

Düzenleyen

Düzenleyen

Muhasebe Yet.Yrd.

Muhasebe Yetkilisi

Adı ve Soyadı: SERKAN TEKİN

Adı ve Soyadı:

Adı ve Soyadı : - -

Adı ve Soyadı: Hafize KARAKAYA

Tarih :

Tarih :

Tarih :

Tarih :

İmza

İmza

İmza

İmza

Örnek- 76



T.C.  
KADIKÖY BELEDİYE BAŞKANLIĞI  
BİLANÇO

AKTİF HESAPLAR		2010	2011	2012	PASİF HESAPLAR				
		TL	TL	TL				2010	2011
		TL	TL	TL					
I	DÖNEN VARLIKLAR	158.434.617,87	203.751.462,39	214.862.791,70	III	KISA VADELİ YABANCI KAYNAKLAR	98.615.320,04	100.221.917,66	101.708.704,00
A	HAZIR DEĞERLER	30.520.033,80	70.834.519,78	79.233.974,07	A	KISA VADELİ İÇ MALİ BORÇLAR	2.565.220,76	684.426,25	0,00
1	KASA HESABI	0,00	0,00	0,00	1	BANKA KREDİLERİ HESABI	2.565.220,76	684.426,25	0,00
2	ALINAN ÇEKLER HESABI	0,00	0,00	0,00	2	KAMU İDARELERİNE MALİ BORÇLAR HESABI	0,00	0,00	0,00
3	BANKA HESABI	29.201.871,48	68.262.166,70	77.052.242,30	3	CARİ YILDA ÖDENECEK TAHVİLLER HESABI	0,00	0,00	0,00
4	VERİLEN ÇEKLER VE GÖNDERME EMİRLERİ HESABI ( - )	0,00	-22.105,90	-48.852,00	4	KISA VADELİ DİĞER İÇ MALİ BORÇLAR HESABI	0,00	0,00	0,00
5	PROJE ÖZEL HESABI	0,00	0,00	0,00	B	KISA VADELİ DIŞ MALİ BORÇLAR	0,00	0,00	0,00
6	DÖVİZ HESABI	0,00	0,00	0,00	1	CARİ YILDA ÖDENECEK DIŞ MALİ BORÇLAR HESABI	0,00	0,00	0,00
7	DÖVİZ GÖNDERME EMİRLERİ HESABI ( - )	0,00	0,00	0,00	C	FAALİYET BORÇLARI	20.228.622,21	22.764.276,32	37.012.977,50
8	DİĞER HAZIR DEĞERLER HESABI	0,00	0,00	0,00	1	BÜTÇE EMANETLERİ HESABI	20.228.622,21	22.764.276,32	37.012.977,50
9	BANKA KREDİ KARTLARINDAN ALACAKLAR HESABI	1.318.162,32	2.594.458,98	2.230.583,77	2	BÜTÇELEŞTİRİLECEK BORÇLAR HESABI	0,00	0,00	0,00
B	MENKUL KIYMET VE VARLIKLAR	0,00	0,00	0,00	D	EMANET YABANCI KAYNAKLAR	7.177.953,61	7.082.994,12	6.439.206,26
1	MENKUL VARLIKLAR HESABI	0,00	0,00	0,00	1	ALINAN DEPOZİTO VE TEMİNATLAR HESABI	3.746.784,83	3.805.838,04	4.610.912,46
2	DİĞER MENKUL KIYMET VE VARLIKLAR HESABI	0,00	0,00	0,00	2	EMANETLER HESABI	3.431.168,78	3.277.156,08	1.828.293,80
C	FAALİYET ALACAKLARI	43.960.211,94	52.955.329,44	64.035.826,95	E	ALINAN AVANSLAR	0,00	0,00	0,00
1	GELİRLERDEN ALACAKLAR HESABI	0,00	0,00	0,00	1	ALINAN SİPARİŞ AVANSLARI HESABI	0,00	0,00	0,00
2	GELİRLERDEN TAKİPLİ ALACAKLAR HESABI	43.503.644,51	36.735.591,65	55.428.657,17	2	ALINAN DİĞER AVANSLAR HESABI	0,00	0,00	0,00
3	GELİRLERDEN TECİLLİ VE TEHİRLİ ALACAKLAR HESABI	456.567,43	16.219.737,79	8.607.169,78	F	ÖDENECEK DİĞER YÜKÜMLÜLÜKLER	68.643.523,46	69.690.220,97	58.256.520,24
4	Verilen Depozito ve Teminatlar Hs.	0,00	0,00	0,00	1	ÖDENECEK VERGİ VE FONLAR HESABI	2.130.677,36	1.862.956,72	1.410.011,36
D	KURUM ALACAKLARI	22.469.093,00	18.831.668,37	10.850.478,89	2	ÖDENECEK SOSYAL GÜVENLİK KESİNTİLERİ HESABI	856.600,49	763.167,12	770.557,97
1	KURUMCA VERİLEN BORÇLARDAN ALACAKLAR HESABI	22.469.093,00	18.831.668,37	10.850.478,89	3	FONLAR VEYA DİĞER KAMU İDARELERİ ADINA YAPILAN TAHSİLAT	78.015,89	70.513,61	67.613,08
2	TAKİPTEKİ KURUM ALACAKLARI HESABI	0,00	0,00	0,00	4	KAMU İDARELERİ PAYLARI HESABI	20.814.546,97	22.491.467,05	17.955.780,02
E	DİĞER ALACAKLAR	739.865,89	523.829,37	525.556,37	5	VADESİ GEÇMİŞ, ERTELENMİŞ VEYA TAKSİTLENDİRİLMİŞ VERGİ VE	44.763.682,75	44.502.116,47	38.052.557,81
1	KİŞİLERDEN ALACAKLAR HESABI	739.865,89	523.829,37	525.556,37	G	BORÇ VE GİDER KARŞILIKLARI	0,00	0,00	0,00
F	STOKLAR	1.741.623,61	1.619.893,42	1.516.572,16	1	KIDEM TAZMİNATI KARŞILIĞI HESABI	0,00	0,00	0,00
1	Taşınır Kodları (İlk Madde ve Malzemeler)	1.741.623,61	1.619.893,42	1.516.572,16	2	DİĞER BORÇ VE GİDER KARŞILIKLARI HESABI	0,00	0,00	0,00
2	TİCARİ MALLAR HESABI	0,00	0,00	0,00	H	GELECEK AYLARA AİT GELİRLER VE GİDER TAHAKKULLARI	0,00	0,00	0,00
3	DİĞER STOKLAR HESABI	0,00	0,00	0,00	1	GELECEK AYLARA AİT GELİRLER HESABI	0,00	0,00	0,00
G	ÖN ÖDEMELER	0,00	0,00	0,00	2	GİDER TAHAKKULLARI HESABI	0,00	0,00	0,00
1	İŞ AVANS VE KREDİLERİ HESABI	0,00	0,00	0,00	1	DİĞER KISA VADELİ YABANCI KAYNAKLAR	0,00	0,00	0,00
2	PERSONEL AVANSLARI HESABI	0,00	0,00	0,00	1	Hesaplanan Katma Değer Vergisi Hesabı	0,00	0,00	0,00
3	BÜTÇE DIŞI AVANS VE KREDİLER HESABI	0,00	0,00	0,00	2	SAYIM FAZLALARI HESABI	0,00	0,00	0,00
4	AKREDİTİFLER HESABI	0,00	0,00	0,00	3	DİĞER ÇEŞİTLİ KISA VADELİ YABANCI KAYNAKLAR HESABI	0,00	0,00	0,00
5	MAHSUP DÖNEMİNE AKTARILAN AVANS VE KREDİLER HESABI	0,00	0,00	0,00	IV	UZUN VADELİ YABANCI KAYNAKLAR	684.426,25	0,00	0,00
6	PROJE ÖZEL HESABINDAN VERİLEN AVANS VE AKREDİTİFLER HESABI	0,00	0,00	0,00	A	UZUN VADELİ İÇ MALİ BORÇLAR	684.426,25	0,00	0,00
7	DOĞRUDAN DIŞ PROJE KREDİ KULLANIMLARI AVANS VE AKREDİFLERİ	0,00	0,00	0,00	1	BANKA KREDİLERİ HESABI	684.426,25	0,00	0,00
H	GELECEK AYLARA AİT GİDERLER	0,00	0,00	0,00	2	KAMU İDARELERİNE MALİ BORÇLAR HESABI	0,00	0,00	0,00
1	GELECEK AYLARA AİT GİDERLER HESABI	0,00	0,00	0,00	3	TAHVİLLER HESABI	0,00	0,00	0,00
I	DİĞER DÖNEN VARLIKLAR	59.003.789,63	58.986.222,01	58.700.383,26	4	UZUN VADELİ DİĞER İÇ MALİ BORÇLAR HESABI	0,00	0,00	0,00
1	DEVREDEN KATMA DEĞER VERGİSİ HESABI.	59.003.789,63	58.986.222,01	58.700.383,26	B	UZUN VADELİ DIŞ MALİ BORÇLAR	0,00	0,00	0,00
2	İNDİRİLECEK KATMA DEĞER VERGİSİ HESABI	0,00	0,00	0,00	1	DIŞ MALİ BORÇLAR HESABI	0,00	0,00	0,00





T.C.  
KADIKÖY BELEDİYE BAŞKANLIĞI  
BİLANÇO

3	SAYIM NOKSANLARI HESABI	0,00	0,00	0,00	C	DİĞER BORÇLAR	0,00	0,00	0,00
II	DURAN VARLIKLAR	442.577.299,50	392.957.156,58	400.350.146,70	I	ALINAN DEPOZİTO VE TEMİNATLAR HESABI	0,00	0,00	0,00
A	MENKUL KIYMET VE VARLIKLAR	0,00	0,00	0,00	2	KAMUYA OLAN ERTELENMİŞ VEYA TAKSİTLENDİRİLMİŞ BORÇLAR HESABI	0,00	0,00	0,00
1	MENKUL VARLIKLAR HESABI	0,00	0,00	0,00	D	ALINAN AVANSLAR	0,00	0,00	0,00
2	DİĞER MENKUL KIYMET VE VARLIKLAR HESABI	0,00	0,00	0,00	1	ALINAN SİPARİŞ AVANSLARI HESABI	0,00	0,00	0,00
B	FAALİYET ALACAKLARI	2.647.900,01	2.629.738,14	5.707.355,53	2	ALINAN DİĞER AVANSLAR HESABI	0,00	0,00	0,00
1	GELİRLERDEN ALACAKLAR HESABI	1.896.051,91	2.629.738,14	4.846.655,70	E	BORÇ VE GİDER KARŞILIKLARI	0,00	0,00	0,00
2	GELİRLERDEN TECİLLİ VE TEHİRLİ ALACAKLAR HESABI	751.848,10	0,00	860.699,83	1	KIDEM TAZMİNATI KARŞILIĞI HESABI	0,00	0,00	0,00
3	DİĞER FAALİYET ALACAKLARI HESABI	0,00	0,00	0,00	2	DİĞER BORÇ VE GİDER KARŞILIKLARI HESABI	0,00	0,00	0,00
C	KURUM ALACAKLARI	0,00	0,00	0,00	F	GELECEK YILLARA AİT GELİRLER VE GİDER TAHAKKUKLARI	0,00	0,00	0,00
1	KURUMCA VERİLEN BORÇLARDAN ALACAKLAR HESABI	0,00	0,00	0,00	I	GELECEK YILLARA AİT GELİRLER HESABI	0,00	0,00	0,00
D	MALİ DURAN VARLIKLAR	14.272.627,14	21.933.066,07	24.159.179,03	2	GİDER TAHAKKUKLARI HESABI	0,00	0,00	0,00
1	MALİ KURULUŞLARA YATIRILAN SERMAYELER HESABI	12.274.627,14	18.935.216,07	20.161.479,03	G	DİĞER UZUN VADELİ YABANCI KAYNAKLAR	0,00	0,00	0,00
2	MAL VE HİZMET ÜRETEN KURULUŞLARA YATIRILAN SERMAYELER HESABI	1.998.000,00	2.997.850,00	3.997.700,00	I	DİĞER UZUN VADELİ YABANCI KAYNAKLAR HESABI	0,00	0,00	0,00
E	MADDİ DURAN VARLIKLAR	425.656.772,35	367.956.231,48	369.391.645,25	V	ÖZKAYNAKLAR	501.712.171,08	496.486.701,31	513.504.234,40
1	ARAZİ VE ARSALAR HESABI	183.036.536,45	184.491.662,37	186.480.224,17	A	NET DEĞER HESABI	297.157.480,63	363.237.447,33	364.672.939,85
2	YERALTI VE YERÜSTÜ DÜZENLERİ HESABI	0,00	7.506.149,89	7.896.398,13	1	NET DEĞER HESABI	297.157.480,63	363.237.447,33	364.672.939,85
3	BİNALAR HESABI	127.487.542,78	133.913.302,18	133.955.799,88	B	YENİDEN DEĞERLEME FARKLARI	0,00	0,00	0,00
4	Taşınır Kodları (Makine, Teçhizat ve Donanım)	4.493.892,84	6.415.459,05	7.075.675,71	1	YENİDEN DEĞERLEME FARKLARI HESABI	0,00	0,00	0,00
5	Taşınır Kodları (Taşıtlar)	2.399.618,14	9.179.241,75	9.821.078,63	C	GEÇMİŞ YILLAR FAALİYET SONUÇLARI	137.152.653,24	145.886.580,57	145.886.580,57
6	Taşınır Kodları (Demirbaşlar Grubu)	14.419.856,94	15.248.651,78	16.472.195,23	1	GEÇMİŞ YILLAR OLUMLU FAALİYET SONUÇLARI HESABI	137.152.653,24	145.886.580,57	145.886.580,57
7	DİĞER MADDİ DURAN VARLIKLAR HESABI	0,00	0,00	0,00	D	GEÇMİŞ YILLAR OLUMSUZ FAALİYET SONUÇLARI	0,00	0,00	-12.637.326,59
8	BİRİKMİŞ AMORTİSMANLAR HESABI ( - )	0,00	0,00	-17.829.482,70	1	GEÇMİŞ YILLAR OLUMSUZ FAALİYET SONUÇLARI HESABI ( - )	0,00	0,00	-12.637.326,59
9	YAPILMAKTA OLAN YATIRIMLAR HESABI	93.819.325,20	11.201.764,46	25.519.756,20	E	DÖNEM FAALİYET SONUÇLARI	67.402.037,21	-12.637.326,59	15.582.040,57
10	YATIRIM AVANSLARI HESABI	0,00	0,00	0,00	1	DÖNEM OLUMLU FAALİYET SONUCU HESABI	67.402.037,21	0,00	15.582.040,57
F	MADDİ OLMAYAN DURAN VARLIKLAR	0,00	438.120,89	1.091.966,89	2	DÖNEM OLUMSUZ FAALİYET SONUCU HESABI ( - )	0,00	-12.637.326,59	0,00
1	HAKLAR HESABI	0,00	438.120,89	1.091.966,89					
2	ÖZEL MALİYETLER HESABI	0,00	0,00	0,00					
3	BİRİKMİŞ AMORTİSMANLAR HESABI ( - )	0,00	0,00	0,00					
G	GELECEK YILLARA AİT GİDERLER	0,00	0,00	0,00					
1	GELECEK YILLARA AİT GİDERLER HESABI	0,00	0,00	0,00					
H	DİĞER DURAN VARLIKLAR	0,00	0,00	0,00					
1	ELDEN ÇIKARILACAK STOKLAR VE MADDİ DURAN VARLIKLAR HESABI	0,00	0,00	0,00					
2	DİĞER ÇEŞİTLİ DURAN VARLIKLAR HESABI	0,00	0,00	0,00					
3	BİRİKMİŞ AMORTİSMANLAR HESABI ( - )	0,00	0,00	0,00					
	<b>TOPLAM</b>	<b>601.011.917,37</b>	<b>596.708.618,97</b>	<b>615.212.938,40</b>	<b>TOPLAM</b>	<b>601.011.917,37</b>	<b>596.708.618,97</b>	<b>615.212.938,40</b>	



T.C.  
KADIKÖY BELEDİYE BAŞKANLIĞI  
BİLANÇO

9	NAZIM HESAPLAR	0,00	0,00	0,00	9	NAZIM HESAPLAR	0,00	0,00	0,00
90	ÖDENEK HESAPLARI	0,00	0,00	0,00	90	ÖDENEK HESAPLARI	0,00	0,00	0,00
900	GÖNDERİLECEK BÜTÇE ÖDENEKLERİ HESABI	3.533.106,18	4.009.256,29	0,00	900	GÖNDERİLECEK BÜTÇE ÖDENEKLERİ HESABI	0,00	0,00	0,00
901	BÜTÇE ÖDENEKLERİ HESABI	0,00	0,00	0,00	901	BÜTÇE ÖDENEKLERİ HESABI	3.533.106,18	4.009.256,29	0,00
905	ÖDENEKLİ GİDERLER HESABI	0,00	0,00	0,00	905	ÖDENEKLİ GİDERLER HESABI	0,00	0,00	0,00
906	MAHSUP DÖNEMİNE AKTARILAN KULLANILACAK ÖDENEKLER HESABI	0,00	0,00	0,00	906	MAHSUP DÖNEMİNE AKTARILAN KULLANILACAK ÖDENEKLER HESABI	0,00	0,00	0,00
907	MAHSUP DÖNEMİNE AKTARILAN ÖDENEKLER HESABI	0,00	0,00	0,00	907	MAHSUP DÖNEMİNE AKTARILAN ÖDENEKLER HESABI	0,00	0,00	0,00
91	NAKİT DIŞI TEMİNATLAR VE KİŞİLERE AİT MENKUL KIYMETLER HS.	0,00	0,00	0,00	91	NAKİT DIŞI TEMİNATLAR VE KİŞİLERE AİT MENKUL KIYMETLER HS.	0,00	0,00	0,00
910	TEMİNAT MEKTUPLARI HESABI	15.687.606,62	19.699.786,04	28.877.673,75	910	TEMİNAT MEKTUPLARI HESABI	0,00	0,00	0,00
911	TEMİNAT MEKTUPLARI EMANETLERİ HESABI	0,00	0,00	0,00	911	TEMİNAT MEKTUPLARI EMANETLERİ HESABI	15.687.606,62	19.699.786,04	28.877.673,75
912	KİŞİLERE AİT MENKUL KIYMETLER HESABI	0,00	0,00	0,00	912	KİŞİLERE AİT MENKUL KIYMETLER HESABI	0,00	0,00	0,00
913	KİŞİLERE AİT MENKUL KIYMET EMANETLERİ HESABI	0,00	0,00	0,00	913	KİŞİLERE AİT MENKUL KIYMET EMANETLERİ HESABI	0,00	0,00	0,00
92	TAAHHÜT HESAPLARI	0,00	0,00	0,00	92	TAAHHÜT HESAPLARI	0,00	0,00	0,00
920	GİDER TAAHHÜTLERİ HESABI	17.866.310,96	23.610.183,27	34.459.801,63	920	GİDER TAAHHÜTLERİ HESABI	0,00	0,00	0,00
921	GİDER TAAHHÜTLERİ KARŞILIĞI HESABI	0,00	0,00	0,00	921	GİDER TAAHHÜTLERİ KARŞILIĞI HESABI	17.866.310,96	23.610.183,27	34.459.801,63
	GENEL TOPLAM	638.098.941,13	644.027.844,57	678.550.413,78		GENEL TOPLAM	638.098.941,13	644.027.844,57	678.550.413,78

**KADIKÖY BEDELİYESİ 2012 YILI FİNANSMANIN EKONOMİK SINIFLANDIRMASI TABLOSU**

I	II	III	IV	FİNANSMANIN EKONOMİK SINIFLANDIRMASI	TL(- / +)
<b>1</b>				<b>İÇ BORÇLANMA</b>	0.00
	<b>1</b>			<b>TÜRK LİRASI TAHVİLLER</b>	0.00
		<b>1</b>		<b>Türk Lirası Tahviller</b>	0.00
			<b>1</b>	İhraç	0.00
			<b>2</b>	Ödeme	0.00
	<b>2</b>			<b>DÖVİZE ENDEKSLİ VE DÖVİZ CİNSİNDEN TAHVİLLER</b>	0.00
		<b>1</b>		<b>ABD Doları Cinsinden Tahviller</b>	0.00
			<b>1</b>	İhraç	0.00
			<b>2</b>	Ödeme	0.00
			<b>3</b>	Kur Farkı	0.00
		<b>2</b>		<b>Euro Cinsinden Tahviller</b>	0.00
			<b>1</b>	İhraç	0.00
			<b>2</b>	Ödeme	0.00
			<b>3</b>	Kur Farkı	0.00
	<b>3</b>			<b>TÜRK LİRASI BONOLAR</b>	0.00
		<b>1</b>		<b>Üç Aya Kadar Vadeli Türk Lirası Bonolar</b>	0.00
			<b>1</b>	İhraç	0.00
			<b>2</b>	Ödeme	0.00
		<b>2</b>		<b>Altı Aya Kadar Vadeli Türk Lirası Bonolar</b>	0.00
			<b>1</b>	İhraç	0.00
			<b>2</b>	Ödeme	0.00
		<b>3</b>		<b>Dokuz Aya Kadar Vadeli Türk Lirası Bonolar</b>	0.00
			<b>1</b>	İhraç	0.00
			<b>2</b>	Ödeme	0.00
		<b>4</b>		<b>Oniki Aya Kadar Vadeli Türk Lirası Bonolar</b>	0.00
			<b>1</b>	İhraç	0.00
			<b>2</b>	Ödeme	0.00
	<b>4</b>			<b>DÖVİZE ENDEKSLİ VE DÖVİZ CİNSİNDEN BONOLAR</b>	0.00
		<b>1</b>		<b>ABD Doları Cinsinden Bonolar</b>	0.00
			<b>1</b>	İhraç	0.00
			<b>2</b>	Ödeme	0.00
			<b>3</b>	Kur Farkı	0.00
		<b>2</b>		<b>Euro Cinsinden Bonolar</b>	0.00
			<b>1</b>	İhraç	0.00
			<b>2</b>	Ödeme	0.00
			<b>3</b>	Kur Farkı	0.00
	<b>5</b>			<b>İSKONTO GİDERLERİ</b>	0.00
		<b>1</b>		<b>İç Borç İskontosu</b>	0.00
			<b>1</b>	İhraç	0.00
			<b>2</b>	Ödeme	0.00
			<b>3</b>	Kur Farkı	0.00
	<b>6</b>			<b>BAŞKA YERDE SINIFLANDIRILMAMIŞ UZUN VADELİ TAHVİL</b>	0.00
					0.00
	<b>7</b>			<b>BAŞKA YERDE SINIFLANDIRILMAMIŞ KISA VADELİ TAHVİL</b>	0.00
					0.00
	<b>9</b>			<b>DiĞER YÜKÜMLÜLÜKLER</b>	0.00
		<b>51</b>		<b>İller Bankasından</b>	0.00
			<b>1</b>	Borçlanma	0.00
			<b>2</b>	Ödeme	0.00
		<b>52</b>		<b>Diğer Bankalardan</b>	0.00
			<b>1</b>	Borçlanma	0.00
			<b>2</b>	Ödeme	0.00
		<b>53</b>		<b>Diğer</b>	0.00
			<b>1</b>	Borçlanma	0.00
			<b>2</b>	Ödeme	0.00
<b>2</b>				<b>DIŞ BORÇLANMA</b>	0.00
	<b>1</b>			<b>UZUN VADELİ TAHVİLLER</b>	0.00
			<b>1</b>	İhraç	0.00
			<b>2</b>	Ödeme	0.00
			<b>3</b>	Kur Farkı	0.00

**KADIKÖY BEDELİYESİ 2012 YILI FİNANSMANIN EKONOMİK SINIFLANDIRMASI TABLOSU**

I	II	III	IV	FİNANSMANIN EKONOMİK SINIFLANDIRMASI	TL(- / +)
		<b>1</b>		<b>ABD Doları Cinsinden Tahviller</b>	0,00
			<b>1</b>	İhraç	0,00
			<b>2</b>	Ödeme	0,00
			<b>3</b>	Kur Farkı	0,00
		<b>2</b>		<b>Euro Cinsinden Tahviller</b>	0,00
			<b>1</b>	İhraç	0,00
			<b>2</b>	Ödeme	0,00
			<b>3</b>	Kur Farkı	0,00
		<b>3</b>		<b>DIŞ BORÇ İSKONTOSU</b>	0,00
			<b>1</b>	İhraç	0,00
			<b>2</b>	Ödeme	0,00
			<b>3</b>	Kur Farkı	0,00
<b>3</b>				<b>BAŞKA YERDE SINIFLANDIRILMAMIŞ UZUN VADELİ TAHVİL</b>	0,00
					0,00
<b>4</b>				<b>BAŞKA YERDE SINIFLANDIRILMAMIŞ KISA VADELİ TAHVİL</b>	0,00
					0,00
<b>9</b>				<b>DIĞER YÜKÜMLÜLÜKLER</b>	0,00
		<b>51</b>		<b>Yabancı Bankalar</b>	0,00
			<b>1</b>	Borçlanma	0,00
			<b>2</b>	Ödeme	0,00
			<b>3</b>	Kur Farkı	0,00
		<b>52</b>		<b>Diđer Yabancı Mali Kuruluşlar</b>	0,00
			<b>1</b>	Borçlanma	0,00
			<b>2</b>	Ödeme	0,00
			<b>3</b>	Kur Farkı	0,00
<b>3</b>				<b>LİKİDİTE AMAÇLI TUTULAN NAKİT, MEVDUAT VE MENKUL</b>	0,00
	<b>1</b>			<b>KASA</b>	0,00
		<b>1</b>		<b>Kasa</b>	0,00
			<b>1</b>	Türk Lirası Cinsinden Kasa Nakti	0,00
			<b>2</b>	Döviz Cinsinden Kasa Nakti	0,00
	<b>2</b>			<b>BANKALAR</b>	0,00
		<b>1</b>		<b>Bankalar</b>	0,00
			<b>1</b>	Türk Lirası Cinsinden Banka Hesapları	0,00
			<b>2</b>	Döviz Cinsinden Banka Hesapları	0,00
	<b>3</b>			<b>MENKUL KIYMETLER</b>	0,00
		<b>1</b>		<b>Hisse Senedi</b>	0,00
			<b>1</b>	Kamu Sektörü Hisse Senetleri	0,00
			<b>2</b>	Özel Sektör Hisse Senetleri	0,00
		<b>2</b>		<b>Bono</b>	0,00
			<b>1</b>	Döviz Cinsinden Bonolar	0,00
			<b>2</b>	Türk Lirası Cinsinden Bonolar	0,00
		<b>3</b>		<b>Tahvil</b>	0,00
			<b>1</b>	Döviz Cinsinden Tahviller	0,00
			<b>2</b>	Türk Lirası Cinsinden Tahviller	0,00
		<b>9</b>		<b>Diđer</b>	0,00
			<b>1</b>	Senetler	0,00
			<b>2</b>	Kıymetli Madenler	0,00
			<b>9</b>	Diđer	0,00
<b>TOPLAM</b>					<b>0,00</b>

T.C.
KADIKÖY BELEDİYE BAŞKANLIĞI
YÖNETİM DÖNEMİNDE GÖREV YAPAN MUHASEBE YETKİLİLERİNE AİT LİSTE

<b>Muhasebe Biriminin Kodu:</b>	36			
<b>Muhasebe Biriminin Adı</b>	Mali Hizmetler Müdürlüğü			
<b>Asil veya Vekil Olarak Görev Yapan Muhasebe Yetkilisinin</b>				
			<b>Göreve Başlama / Ayrılma Tarihleri</b>	
<b>Adı Soyadı</b>	<b>Asil veya Vekil</b>	<b>Bugünkü Adresleri</b>	<b>Başlama Tarihi</b>	<b>Ayrılma Tarihi</b>
Hafize KARAKAYA	Vekil	Feneryolu Yıldırım Sokak Çelik Apartmanı No:20 / 5 Kadıköy / İSTANBUL	17.09.2009	

T.C.			
KADIKÖY BELEDİYE BAŞKANLIĞI			
YÖNETİM DÖNEMİNDE GÖREV YAPAN ÜST YÖNETİCİ-MUHASEBE YETKİLİSİ VE HARCAMA YETKİLİLERİNİ GÖSTERİR LİSTE			
ÜST YÖNETİCİNİN	MUHASEBE YETKİLİSİNİN	HARCAMA YETKİLİSİNİN	ÜNVANI
ADI SOYADI	ADI SOYADI	ADI SOYADI	
Av. Selami ÖZTÜRK			
Mustafa DEMİRCAN	Hafize KARAKAYA	Ahmet ÖZ	Yazı İşleri Müdürü
Zekai DEDE		Kadriye KASAPOĞLU	Özel Kalem Müdürü
Süreyya ENSARİ		Nurhan ARSLAN	İnsan Kaynakları ve Eğitim Müdürü
Hulusi ÖZOCAK		Nuray ZEYBEK	Destek Hizmetleri Müdürü
Mahmut TANYOL		Güleser ORHAN	Park ve Bahçeler Müdürü
		Hasan TAPAN	Temizlik İşleri Müdürü ve Ulaşım Hizmetleri Müdür Vekili
		Serpil KÜÇÜKKESKİN ÇAĞLAR	Mali Hizmetler Müdürü
		Şevki KÖSEOĞLU	Bilgi İşlem Müdürlüğü
		Ali YILDIRIM	Teftiş Kurulu Müdürü
		H.Cem HONDU	Ruhsat ve Denetim Müdürü
		İ.Zeynep SÜZME	Sağlık İşleri Müdürü
		Erol ÖZYURT	İmar ve Şehircilik Müdürü
		Şule ONUR	Plan ve Proje Müdürü
		A.Şule SÜMER	Çevre Koruma ve Kontrol Müdürü
		Bülent TURAN	Emlak ve İstimlak Müdürü
		Ali İhsan METE	Veteriner İşleri Müdürü
		H.Tülin ERGÜNER	Kültür ve Sosyal İşler Müdürü
		Hakkı AYDIN	Zabıta İşleri Müdürü
		Murat Dilek ASLAN	Fen İşleri Müdürü
		Turgay KAYA	Hukuk İşleri Müdürü
		Seher TUNCER	Yapı Kontrol Müdürü

İDARENİN	ADI	KADIKÖY BELEDİYE BAŞKANLIĞI					KODU	1	TAŞINIR I DÜZEY DETAY KODU		150 253-254-255	YILI 2012						
		TAŞINIR II. DÜZEY DETAY KODU	TAŞINIR II. DÜZEY DETAY ADI	ÖLÇÜ BİRİMİ	GEÇEN YILDAN DEVREDEN				YIL İÇİNDE GİREN				TOPLAM		YIL İÇİNDE ÇIKAN		GELECEK YILA DEVREDEN	
					MİKTAR	TUTAR			MİKTAR	TUTAR			MİKTAR	TUTAR	MİKTAR	TUTAR	MİKTAR	TUTAR
1500101	Yazı Araçları	Adet	9.469	14.421,75	19.939	27.460,55	29.408	41.882,30	25.301	29.411,86	4.107	12.470,44						
1500101	Yazı Araçları	Kutu	963	1.395,27	900	3.768,30	1.863	5.163,57	1.082	3.447,43	781	1.716,13						
1500101	Yazı Araçları	Litre	159	18.199,14	0	0,00	159	18.199,14	159	18.199,14	0	0,00						
1500102	Yazım, Çizim ve Ölçüm Araç ve Malzemeleri	Adet	53	46,73	651	1.433,30	704	1.480,03	646	834,14	58	645,89						
1500102	Yazım, Çizim ve Ölçüm Araç ve Malzemeleri	Paket	7	16,52	0	0,00	7	16,52	0	0,00	7	16,52						
1500103	Kağıt Ürünler		0	0,00	501	619,50	501	619,50	501	619,50	0	0,00						
1500103	Kağıt Ürünler	Rulo	0	0,00	36	21.553,94	36	21.553,94	36	21.553,94	0	0,00						
1500103	Kağıt Ürünler	Adet	186.149	63.464,69	2.275.922	987.999,28	2.462.071	1.051.463,96	2.298.647	1.025.375,97	163.424	26.087,99						
1500103	Kağıt Ürünler	Paket	13	162,82	10	177,00	23	339,82	17	264,67	6	75,15						
1500103	Kağıt Ürünler	m <sup>2</sup>	2.280	14.797,20	0	0,00	2.280	14.797,20	940	6.100,60	1.340	8.696,60						
1500103	Kağıt Ürünler	Top	1.534	11.244,26	6.067	39.153,83	7.601	50.398,09	5.753	36.854,96	1.848	13.543,13						
1500103	Kağıt Ürünler	Ü	0	0,00	135	2.306,90	135	2.306,90	135	2.306,90	0	0,00						
1500104	Yazıcı, Faksimile Cihazı, Fotokopi ve Baskı	Adet	372	38.446,88	1.764	228.196,34	2.136	266.643,22	1.722	212.395,29	414	54.247,94						
1500105	Kağıt Tutturucuları, Tutkallar ve Bantlar	Adet	2.934	5.488,84	2.158	6.613,31	5.092	12.102,16	3.586	8.300,72	1.506	3.801,44						
1500105	Kağıt Tutturucuları, Tutkallar ve Bantlar	Kutu	2.599	1.645,61	1.135	1.239,00	3.734	2.884,61	2.393	1.737,20	1.341	1.147,42						
1500105	Kağıt Tutturucuları, Tutkallar ve Bantlar	Paket	0	0,00	20	177,00	20	177,00	20	177,00	0	0,00						
1500105	Kağıt Tutturucuları, Tutkallar ve Bantlar	Kg	100	1.628,40	500	3.540,00	600	5.168,40	39	274,94	561	4.893,46						
1500105	Kağıt Tutturucuları, Tutkallar ve Bantlar	Metre	0	0,00	75	531,00	75	531,00	75	531,00	0	0,00						
1500106	Yazı Düzeltiliciler	Adet	840	604,58	2.826	821,37	3.666	1.425,95	3.303	1.141,68	363	284,27						
1500107	Küçük Kırtasiye Gereç ve Malzemeleri		0	0,00	600	354,00	600	354,00	600	354,00	0	0,00						
1500107	Küçük Kırtasiye Gereç ve Malzemeleri	Adet	1.201	6.997,10	17.884	38.064,78	19.085	45.061,88	15.583	37.943,09	3.502	7.118,79						
1500107	Küçük Kırtasiye Gereç ve Malzemeleri	Kutu	5	88,50	0	0,00	5	88,50	0	0,00	5	88,50						
1500108	Bilişim Malzemeleri	Adet	3.127	3.142,64	20.000	59.191,44	23.127	62.334,08	18.470	59.288,79	4.657	3.045,29						
1500108	Bilişim Malzemeleri	Kutu	8	150,58	0	0,00	8	150,58	5	94,11	3	56,47						
1500201	Tek Kullanımlık Mutfak Eşyaları	Rulo	0	0,00	2	21,00	2	21,00	2	21,00	0	0,00						
1500201	Tek Kullanımlık Mutfak Eşyaları	Adet	2.200	59,59	203.800	13.624,26	206.000	13.683,85	131.200	8.414,44	74.800	5.269,41						
1500201	Tek Kullanımlık Mutfak Eşyaları	Kutu	365	551,65	0	0,00	365	551,65	365	551,65	0	0,00						
1500202	Servis ve Saklama Kapları	Adet	0	0,00	10	354,00	10	354,00	10	354,00	0	0,00						
1500204	İçecek Servis Takımları	Adet	0	0,00	432	601,47	432	601,47	432	601,47	0	0,00						
1500205	Mutfak Araç ve Gereçleri	Adet	0	0,00	184	357,62	184	357,62	184	357,62	0	0,00						
1500301	İlaçlar ve Farmakolojik Ürünler	Adet	15	36,45	9.582	41.387,11	9.597	41.423,56	9.597	41.423,56	0	0,00						
1500301	İlaçlar ve Farmakolojik Ürünler	Kutu	0	0,00	724	6.189,44	724	6.189,44	724	6.189,44	0	0,00						
1500302	Biyokimyasallar ve Gaz Maddeleri İçeren	Litre	21	1.957,62	0	0,00	21	1.957,62	21	1.957,62	0	0,00						
1500303	Medikal Malzemeler	Rulo	0	0,00	110	1.020,70	110	1.020,70	110	1.020,70	0	0,00						
1500303	Medikal Malzemeler	Adet	0	0,00	185.463	206.470,69	185.463	206.470,69	185.463	206.278,19	0	0,00						
1500303	Medikal Malzemeler	Kutu	0	0,00	93.410	67.975,17	93.410	67.975,17	93.410	67.975,17	0	0,00						
1500303	Medikal Malzemeler	Paket	0	0,00	1.304	11.643,47	1.304	11.643,47	1.304	11.643,47	0	0,00						

İDARENİN	ADI	KADIKÖY BELEDİYE BAŞKANLIĞI					KODU	1	TAŞINIR I DÜZEY DETAY KODU		150 253-254-255	YILI 2012
TAŞINIR II. DÜZEY DETAY KODU	TAŞINIR II.DÜZEY DETAY ADI	ÖLÇÜ BİRİMİ	GEÇEN YILDAN DEVREDEN		YIL İÇİNDE GİREN		TOPLAM		YIL İÇİNDE ÇIKAN		GELECEK YILA DEVREDEN	
			MİKTAR	TUTAR	MİKTAR	TUTAR	MİKTAR	TUTAR	MİKTAR	TUTAR	MİKTAR	TUTAR
1500303	Medikal Malzemeler	Kg	0	0,00	83	584,87	83	584,87	83	584,87	0	0,00
1500303	Medikal Malzemeler	Litre	0	0,00	283	2.196,61	283	2.196,61	283	2.196,61	0	0,00
1500303	Medikal Malzemeler	Takım	0	0,00	9	265,50	9	265,50	9	265,50	0	0,00
1500304	Laboratuvar Malzemeleri	Adet	0	0,00	58.428	59.207,28	58.428	59.207,28	58.428	59.207,28	0	0,00
1500304	Laboratuvar Malzemeleri	Kutu	0	0,00	1.521	39.112,93	1.521	39.112,93	1.521	39.112,93	0	0,00
1500304	Laboratuvar Malzemeleri	Paket	0	0,00	200	21,60	200	21,60	200	21,60	0	0,00
1500304	Laboratuvar Malzemeleri	Ö	0	0,00	24.499	128.953,02	24.499	128.953,02	24.499	128.953,02	0	0,00
1500401	Katı Yakıtlar	Ton	0	0,00	1	560,00	1	560,00	1	560,00	0	0,00
1500402	Sıvı Yakıtlar	Litre	0	0,00	727.803	2.911.919,15	727.803	2.911.919,15	727.803	2.911.919,15	0	0,00
1500403	Gaz Yakıtlar	Adet	0	0,00	45	4.317,60	45	4.317,60	45	4.317,60	0	0,00
1500404	Yağlar ve Katkı Yağlar	Kg	0	0,00	3.456	26.178,61	3.456	26.178,61	3.456	26.914,22	0	0,00
1500404	Yağlar ve Katkı Yağlar	Litre	0	0,00	2.607	39.794,76	2.607	39.794,76	2.607	39.872,09	0	0,00
1500405	Kimyevi Maddeler	Adet	0	0,00	580	492,96	580	492,96	580	492,96	0	0,00
1500405	Kimyevi Maddeler	Litre	0	0,00	35	170,86	35	170,86	35	170,86	0	0,00
1500501	Temizlik Malzemeleri	Rulo	10.636	3.012,12	31.000	57.230,00	41.636	60.242,12	36.676	25.090,20	4.960	35.151,92
1500501	Temizlik Malzemeleri	Adet	18	69,92	40.979	53.082,78	40.997	53.152,70	14.285	18.441,57	26.712	34.711,13
1500501	Temizlik Malzemeleri	Paket	0	0,00	24.118	30.467,43	24.118	30.467,43	4.252	5.384,62	19.866	25.082,81
1500501	Temizlik Malzemeleri	Top	0	0,00	15.746	61.012,00	15.746	61.012,00	11.822	48.047,10	3.924	12.964,90
1500502	Temizlik Araç ve Gereçleri	Rulo	0	0,00	2.005	1.916,81	2.005	1.916,81	5	28,81	2.000	1.888,00
1500502	Temizlik Araç ve Gereçleri	Adet	41	441,32	349.603	473.398,72	349.644	473.840,04	282.507	470.962,97	67.137	2.877,07
1500502	Temizlik Araç ve Gereçleri	Koli	0	0,00	5	330,40	5	330,40	5	330,40	0	0,00
1500502	Temizlik Araç ve Gereçleri	Paket	0	0,00	33	214,95	33	214,95	33	214,95	0	0,00
1500503	Temizleme ve Dezenfeksiyon Solisyonları	Adet	19.540	26.150,72	5.948	42.248,38	25.488	68.399,10	23.433	65.373,36	2.055	3.025,74
1500503	Temizleme ve Dezenfeksiyon Solisyonları	Kutu	0	0,00	8	11,80	8	11,80	8	11,80	0	0,00
1500503	Temizleme ve Dezenfeksiyon Solisyonları	Paket	32	177,83	175	3.157,08	207	3.334,90	175	3.294,25	32	40,65
1500503	Temizleme ve Dezenfeksiyon Solisyonları	Kg	125	272,29	14.609	48.304,92	14.734	48.577,20	13.835	46.022,09	899	2.555,12
1500503	Temizleme ve Dezenfeksiyon Solisyonları	Litre	90	3.211,96	11.004	68.971,83	11.094	72.183,79	11.004	69.091,59	90	3.092,20
1500601	Giyecekler	Adet	5.974	57.702,60	13.496	237.799,24	19.470	295.501,84	12.879	238.786,84	6.591	56.715,00
1500601	Giyecekler	Paket	0	0,00	3	22,52	3	22,52	3	22,52	0	0,00
1500601	Giyecekler	Takım	0	0,00	607	4.033,80	607	4.033,80	607	4.033,80	0	0,00
1500602	Mefruşat Ürünleri	Adet	444	2.673,32	2.590	50.421,71	3.034	53.095,03	2.830	52.286,75	204	808,28
1500602	Mefruşat Ürünleri	Paket	0	0,00	9	105,79	9	105,79	9	105,79	0	0,00
1500602	Mefruşat Ürünleri	m <sup>2</sup>	0	0,00	138	6.456,70	138	6.456,70	138	6.456,70	0	0,00
1500602	Mefruşat Ürünleri	Metre	0	0,00	471	23.213,80	471	23.213,80	471	23.213,80	0	0,00
1500603	Tuhafiye Malzemeleri	Metre	0	0,00	2.650	4.293,00	2.650	4.293,00	500	810,00	2.150	3.483,00
1500703	Sebze, Meyve, Yemiş ve Çekirdekler	Adet	0	0,00	450	1.919,70	450	1.919,70	450	1.919,70	0	0,00
1500704	Un ve Unlu Gıdalar	Adet	0	0,00	1.920	1.490,40	1.920	1.490,40	1.920	1.490,40	0	0,00



İDARENİN	ADI	KADIKÖY BELEDİYE BAŞKANLIĞI					KODU	1	TAŞINIR I DÜZEY DETAY KODU		150 253-254-255	YILI 2012
TAŞINIR II. DÜZEY DETAY KODU	TAŞINIR II.DÜZEY DETAY ADI	ÖLÇÜ BİRİMİ	GEÇEN YILDAN DEVREDEN		YIL İÇİNDE GİREN		TOPLAM		YIL İÇİNDE ÇIKAN		GELECEK YILA DEVREDEN	
			MİKTAR	TUTAR	MİKTAR	TUTAR	MİKTAR	TUTAR	MİKTAR	TUTAR	MİKTAR	TUTAR
1500705	Baharat ve Çeşniler ile Çikolata ve	Adet	0	0,00	4.000	75.600,00	4.000	75.600,00	4.000	75.600,00	0	0,00
1500705	Baharat ve Çeşniler ile Çikolata ve	Kutu	0	0,00	106	543,60	106	543,60	106	543,60	0	0,00
1500706	Günlük Tüketilmesi Gereken Ürünler	Adet	0	0,00	40	426,60	40	426,60	40	426,60	0	0,00
1500708	Deniz Ürünleri	Adet	0	0,00	450	1.555,20	450	1.555,20	450	1.555,20	0	0,00
1500801	Alkolsüz İçecekler	Adet	0	0,00	2.655	4.969,35	2.655	4.969,35	2.655	4.969,35	0	0,00
1500801	Alkolsüz İçecekler	Paket	0	0,00	30	291,60	30	291,60	30	291,60	0	0,00
1500903	Gösteri Amaçlı Hayvanlar	Adet	0	0,00	20	8.839,38	20	8.839,38	20	8.839,38	0	0,00
1501001	Tohum, Fideler, Filizler ve Çiçek Tohumları	m <sup>2</sup>	0	0,00	10.800	92.394,00	10.800	92.394,00	10.800	92.394,00	0	0,00
1501003	Haşerelere Karşı Mücadele Ürünleri	Litre	0	0,00	406	38.999,00	406	38.999,00	406	38.999,00	0	0,00
1501005	Çiçekler	Adet	0	0,00	993.591	527.973,30	993.591	527.973,30	993.591	527.973,30	0	0,00
1501103	Balık Yemleri	Adet	0	0,00	18	1.964,00	18	1.964,00	18	1.964,00	0	0,00
1501104	Köpek ve Kedi Yemleri	Adet	0	0,00	4.000	7.032,80	4.000	7.032,80	4.000	7.032,80	0	0,00
1501104	Köpek ve Kedi Yemleri	Kg	0	0,00	8.500	23.629,50	8.500	23.629,50	8.500	23.629,50	0	0,00
1501201	Küçük El Aletleri ve Gereçleri	Adet	3.083	179.879,46	3.186	39.421,95	6.269	219.301,40	2.882	37.375,34	3.387	181.926,07
1501201	Küçük El Aletleri ve Gereçleri	Metre	15	159,30	265	3.245,00	280	3.404,30	265	3.245,00	15	159,30
1501201	Küçük El Aletleri ve Gereçleri	Takım	14	59,47	0	0,00	14	59,47	1	4,25	13	55,22
1501202	Tutturucular	Adet	9.811	9.381,14	59.269	14.508,99	69.080	23.890,13	65.070	16.524,19	4.010	7.365,94
1501202	Tutturucular	Kutu	716	14.369,18	60	2.991,30	776	17.360,48	208	5.928,52	568	11.431,96
1501202	Tutturucular	Paket	62	261,96	8	28,32	70	290,28	8	28,32	62	261,96
1501202	Tutturucular	Kg	309	1.915,74	0	0,00	309	1.915,74	0	0,00	309	1.915,74
1501202	Tutturucular	Metre	0	0,00	400	2.301,00	400	2.301,00	400	2.301,00	0	0,00
1501202	Tutturucular	Takım	150	10.620,00	0	0,00	150	10.620,00	80	5.664,00	70	4.956,00
1501203	Kaplayıcılar	Adet	471	11.508,74	4.842	74.261,85	5.313	85.770,59	4.738	72.663,13	575	13.107,46
1501203	Kaplayıcılar	Torba	0	0,00	1.320	11.086,10	1.320	11.086,10	1.320	11.086,10	0	0,00
1501203	Kaplayıcılar	Kutu	5	88,50	0	0,00	5	88,50	5	88,50	0	0,00
1501203	Kaplayıcılar	Paket	0	0,00	25	153,40	25	153,40	25	153,40	0	0,00
1501203	Kaplayıcılar	Kg	11.677	62.905,36	18.542	115.912,00	30.219	178.817,36	16.382	75.014,31	13.837	103.803,05
1501203	Kaplayıcılar	Litre	731	26.962,37	7	5.816,93	738	32.779,30	480	14.197,97	258	18.581,33
1501203	Kaplayıcılar	m <sup>2</sup>	0	0,00	622	73.434,60	622	73.434,60	622	73.434,60	0	0,00
1501203	Kaplayıcılar	Metre	0	0,00	225	4.768,39	225	4.768,39	225	4.768,39	0	0,00
1501204	Elektrik-Elektronik ve Aydınlatma Malzemeleri		0	0,00	1	488,91	1	488,91	1	488,91	0	0,00
1501204	Elektrik-Elektronik ve Aydınlatma Malzemeleri	Adet	14.580	254.915,55	18.423	406.437,00	33.003	661.352,55	20.560	444.654,01	12.443	216.698,54
1501204	Elektrik-Elektronik ve Aydınlatma Malzemeleri	Paket	40	191,16	0	0,00	40	191,16	16	80,95	24	110,21
1501204	Elektrik-Elektronik ve Aydınlatma Malzemeleri	Kg	129	2.131,08	0	0,00	129	2.131,08	0	0,00	129	2.131,08
1501204	Elektrik-Elektronik ve Aydınlatma Malzemeleri	Metre	14.875	152.933,23	27.460	133.029,79	42.335	285.963,02	26.060	210.791,75	16.275	75.171,27
1501205	Ağaç Ürünleri	Adet	0	0,00	2.701	59.525,10	2.701	59.525,10	751	57.339,15	1.950	2.185,95
1501206	Metal Ürünler		0	0,00	251	802,40	251	802,40	251	802,40	0	0,00

İDARENİN	ADI	KADIKÖY BELEDİYE BAŞKANLIĞI					KODU	1	TAŞINIR I DÜZEY DETAY KODU		150 253-254-255	YILI 2012
TAŞINIR II. DÜZEY DETAY KODU	TAŞINIR II.DÜZEY DETAY ADI	ÖLÇÜ BİRİMİ	GEÇEN YILDAN DEVREDEN		YIL İÇİNDE GİREN		TOPLAM		YIL İÇİNDE ÇIKAN		GELECEK YILA DEVREDEN	
			MİKTAR	TUTAR	MİKTAR	TUTAR	MİKTAR	TUTAR	MİKTAR	TUTAR	MİKTAR	TUTAR
1501206	Metal Ürünler	Adet	1.073	9.980,46	2.571	196.116,59	3.644	206.097,05	2.723	196.412,38	921	9.684,67
1501206	Metal Ürünler	Paket	76	627,76	0	0,00	76	627,76	0	0,00	76	627,76
1501206	Metal Ürünler	Kg	0	0,00	1.500	2.607,80	1.500	2.607,80	1.500	2.607,80	0	0,00
1501206	Metal Ürünler	m <sup>2</sup>	3	3,54	0	0,00	3	3,54	0	0,00	3	3,54
1501206	Metal Ürünler	Metre	0	0,00	771	13.365,86	771	13.365,86	771	13.365,86	0	0,00
1501206	Metal Ürünler	Takım	80	1.606,77	0	0,00	80	1.606,77	1	28,19	79	1.578,58
1501207	Cam Ürünler	Adet	0	0,00	1	600,01	1	600,01	1	600,01	0	0,00
1501207	Cam Ürünler	m <sup>2</sup>	0	0,00	25	3.245,00	25	3.245,00	25	3.245,00	0	0,00
1501208	Plastik Ürünler	Adet	5	21,24	7.487	19.099,27	7.492	19.120,51	4.105	15.282,70	3.387	3.837,81
1501208	Plastik Ürünler	Metre	73	308,17	255	619,50	328	927,67	328	927,67	0	0,00
1501209	Karayolları ve Trafik Malzemeleri	Adet	200	4.307,00	2.288	74.338,23	2.488	78.645,23	2.288	74.338,23	200	4.307,00
1501209	Karayolları ve Trafik Malzemeleri	Kg	1.000	3.894,00	5.000	27.199,00	6.000	31.093,00	4.750	24.293,25	1.250	6.799,75
1501210	Kaynak Malzemeleri	Adet	80	539,44	18	511,18	98	1.050,61	42	632,13	56	418,49
1501210	Kaynak Malzemeleri	Kutu	44	3.115,20	260	4.672,80	304	7.788,00	260	4.672,80	44	3.115,20
1501210	Kaynak Malzemeleri	Kg	60	566,40	0	0,00	60	566,40	0	0,00	60	566,40
1501301	Makineler ve Aletler Grubu Yedek Parçaları	Adet	4	212,40	148	9.627,03	152	9.839,43	152	9.839,43	0	0,00
1501302	Cihazlar ve Aletler Grubu Yedek Parçaları		0	0,00	1	590,00	1	590,00	1	590,00	0	0,00
1501302	Cihazlar ve Aletler Grubu Yedek Parçaları	Adet	1	218,30	929	117.450,11	930	117.668,41	889	103.554,43	41	14.113,98
1501302	Cihazlar ve Aletler Grubu Yedek Parçaları	Kg	0	0,00	2	342,20	2	342,20	2	342,20	0	0,00
1501302	Cihazlar ve Aletler Grubu Yedek Parçaları	Metre	0	0,00	14	2.395,40	14	2.395,40	14	2.395,40	0	0,00
1501303	Taşıtlar Grubu Yedek Parçaları	Adet	7.716	402.891,35	3.582	372.790,81	11.298	775.682,16	3.986	387.573,42	7.312	388.108,74
1501303	Taşıtlar Grubu Yedek Parçaları	Kg	0	0,00	50	885,00	50	885,00	50	885,00	0	0,00
1501303	Taşıtlar Grubu Yedek Parçaları	Metre	3	53,10	180	7.926,06	183	7.979,16	162	7.495,36	21	483,80
1501303	Taşıtlar Grubu Yedek Parçaları	Takım	159	24.795,46	125	22.810,43	284	47.605,89	168	29.455,25	116	18.150,63
1501304	Büro Makineleri Grubu Yedek Parçaları		0	0,00	1	53,10	1	53,10	1	53,10	0	0,00
1501304	Büro Makineleri Grubu Yedek Parçaları	Adet	701	32.762,94	189	42.836,06	890	75.599,00	791	69.976,44	99	5.622,56
1501305	Su ve Sıhhi Tesisatı Yedek Parçaları	Adet	7.757	41.417,80	1.943	47.148,72	9.700	88.566,52	2.422	49.601,46	7.278	38.965,06
1501305	Su ve Sıhhi Tesisatı Yedek Parçaları	Kg	0	0,00	10	35,40	10	35,40	10	35,40	0	0,00
1501305	Su ve Sıhhi Tesisatı Yedek Parçaları	Metre	885	8.922,42	816	3.767,74	1.701	12.690,16	956	6.860,17	745	5.830,00
1501341	KAYAR PLATFORM ÇEKİCİ	Adet	0	0,00	1	30.798,00	1	30.798,00	1	30.798,00	0	0,00
1501399	Diğer Yedek Parçalar	Adet	15	934,22	1.045	141.061,37	1.060	141.995,59	1.045	141.061,37	15	934,22
1501399	Diğer Yedek Parçalar	m <sup>3</sup>	0	0,00	0	665,52	0	665,52	0	665,52	0	0,00
1501399	Diğer Yedek Parçalar	Paket	0	0,00	39	460,20	39	460,20	39	460,20	0	0,00
1501399	Diğer Yedek Parçalar	Metre	0	0,00	62	849,60	62	849,60	62	849,60	0	0,00
1501399	Diğer Yedek Parçalar	Takım	0	0,00	8	7.080,00	8	7.080,00	8	7.080,00	0	0,00
1501401	Otomobil Lastikleri	Adet	4	320,96	0	0,00	4	320,96	4	320,96	0	0,00
1501402	Minibüs, Kamyonet Lastikleri	Adet	18	8.968,00	18	6.513,60	36	15.481,60	24	11.864,90	12	3.616,70

İDARENİN	ADI	KADIKÖY BELEDİYE BAŞKANLIĞI				KODU	1	TAŞINIR I DÜZEY DETAY KODU		150 253-254-255	YILI 2012	
TAŞINIR II. DÜZEY DETAY KODU	TAŞINIR II.DÜZEY DETAY ADI	ÖLÇÜ BİRİMİ	GEÇEN YILDAN DEVREDEN		YIL İÇİNDE GİREN		TOPLAM		YIL İÇİNDE ÇIKAN		GELECEK YILA DEVREDEN	
			MİKTAR	TUTAR	MİKTAR	TUTAR	MİKTAR	TUTAR	MİKTAR	TUTAR	MİKTAR	TUTAR
1501403	Kamyon, Otobüs Lastikleri	Adet	76	50.862,26	59	25.793,74	135	76.656,00	80	44.267,88	55	32.388,12
1501404	Traktör ve İş Makinesi Lastikleri	Adet	6	2.973,60	2	1.050,20	8	4.023,80	5	1.333,40	3	2.690,40
1501406	Yama	Kutu	8	772,90	0	0,00	8	772,90	0	0,00	8	772,90
1501501	Basılı Yayınlar	Adet	5.020	5.780,18	1.550	62.658,60	6.570	68.438,79	5.550	66.765,00	1.020	1.673,78
1501603	Saha Sporlarında Kullanılan Spor Malzemeleri	Adet	0	0,00	59	54.362,60	59	54.362,60	59	54.362,60	0	0,00
1501603	Saha Sporlarında Kullanılan Spor Malzemeleri	Takım	0	0,00	2	236,00	2	236,00	2	236,00	0	0,00
1501699	Diğer Spor Malzemeleri	Adet	0	0,00	74	1.024,24	74	1.024,24	74	1.024,24	0	0,00
1501701	Pompalar	Adet	6	1.923,40	12	14.921,10	18	16.844,50	12	14.921,10	6	1.923,40
1509901	Hediye Amaçlı Alınan Taşınır	Adet	0	0,00	87.311	453.861,31	87.311	453.861,31	87.311	453.861,31	0	0,00
1509902	Ödül Amaçlı Alınan Taşınır	Adet	0	0,00	2.550	13.245,50	2.550	13.245,50	2.550	13.245,50	0	0,00
1509903	Güvenlik,Korunma ve Gösteri Amaçlı Tüketim	Adet	101	1.115,10	387	14.111,26	488	15.226,36	487	11.273,36	1	3.953,00
1509903	Güvenlik,Korunma ve Gösteri Amaçlı Tüketim	Metre	0	0,00	840	2.577,12	840	2.577,12	840	2.577,12	0	0,00
1509904	Eğitimve Öğretim Amaçlı Kullanılan Madde ve		0	0,00	4	94,40	4	94,40	4	94,40	0	0,00
1509904	Eğitimve Öğretim Amaçlı Kullanılan Madde ve	Adet	62	1.377,09	2.830	55.457,60	2.892	56.834,69	2.892	56.834,69	0	0,00
1509904	Eğitimve Öğretim Amaçlı Kullanılan Madde ve	Paket	0	0,00	4	94,40	4	94,40	4	94,40	0	0,00
1509907	Sosyal Yardım Amaçlı Taşınır	Adet	0	0,00	30	648,80	30	648,80	30	648,80	0	0,00
1509907	Sosyal Yardım Amaçlı Taşınır	Metre	0	0,00	800	5.711,20	800	5.711,20	800	5.711,20	0	0,00
1509908	Halka Açık Alanlarda Kullanılmak Üzere Alınan		0	0,00	1	6.490,00	1	6.490,00	1	6.490,00	0	0,00
1509908	Halka Açık Alanlarda Kullanılmak Üzere Alınan	Adet	7	15.406,08	9.737	1.260.855,00	9.744	1.276.261,08	9.744	1.276.261,08	0	0,00
2530201	Tarım ve Ormancılık Makineleri ve Aletleri	Adet	21	25.025,46	0	0,00	21	25.025,46	4	5.197,90	17	19.827,56
2530202	İnşaat Makineleri ve Aletleri	Adet	77	272.313,00	52	512.799,09	129	785.112,09	32	340.077,77	97	445.034,32
2530203	Atölye Makineleri ve Aletleri	Adet	319	146.140,98	61	34.240,94	380	180.381,92	42	18.973,35	338	161.408,56
2530203	Atölye Makineleri ve Aletleri	Takım	48	9.841,45	15	4.030,97	63	13.872,43	12	2.968,97	51	10.903,45
2530204	İş Makineleri ve Aletleri	Adet	26	1.565.974,39	23	433.793,46	49	1.999.767,85	12	217.979,38	37	1.781.788,47
2530205	Güç Elektroniği ve Basınçlı Makineler ile Aletleri	Adet	76	1.002.412,29	57	158.315,88	133	1.160.728,17	40	110.413,77	93	1.050.314,40
2530206	Posta Makineleri	Adet	3	768,64	0	0,00	3	768,64	0	0,00	3	768,64
2530208	Etiketleme ve Numaralandırma Makineleri	Adet	3	604,42	10	2.499,95	13	3.104,37	5	1.249,98	8	1.854,39
2530209	Ayırma, Sınıflandırma Makineleri	Adet	2	1.289,45	0	0,00	2	1.289,45	0	0,00	2	1.289,45
2530210	Matbaacılıkta Kullanılan Makina ve Aletler	Adet	5	64.693,45	1	63.354,20	6	128.047,65	2	63.524,72	4	64.522,93
2530301	Yıkama, Temizleme ve Ütüleme Cihaz ve	Adet	138	260.127,37	33	33.907,42	171	294.034,78	23	24.564,95	148	269.469,84
2530302	Beslenme/Gıda ve Mutfak Cihaz ve Aletleri	Adet	383	513.421,78	119	67.138,97	502	580.560,75	88	56.720,03	414	523.840,72
2530303	Kurtarma Amaçlı Cihaz ve Aletler	Adet	82	59.026,26	3	10.216,44	85	69.242,70	4	6.840,96	81	62.401,74
2530304	Ölçüm, Tartı, Çizim Cihazları ve Aletleri	Adet	186	155.009,50	10	17.339,16	196	172.348,65	69	25.269,39	127	147.079,26
2530305	Tıbbi ve Biyolojik Amaçlı Kullanılan Cihazlar ve	Adet	894	1.172.818,36	148	293.314,32	1.042	1.466.132,68	87	150.725,48	955	1.315.407,21
2530305	Tıbbi ve Biyolojik Amaçlı Kullanılan Cihazlar ve	Kutu	2	378,00	0	0,00	2	378,00	0	0,00	2	378,00
2530306	Araştırma ve Üretim Amaçlı Cihazları ve Aletleri	Adet	105	429.116,35	228	233.782,17	333	662.898,52	118	142.454,13	215	520.444,40
2530307	Müzik Aletleri ve Aksesuarları	Adet	214	699.659,81	98	4.507,60	312	704.167,41	99	5.225,04	213	698.942,37

İDARENİN	ADI	KADIKÖY BELEDİYE BAŞKANLIĞI					KODU	1	TAŞINIR I DÜZEY DETAY KODU		150 253-254-255	YILI 2012
TAŞINIR II. DÜZEY DETAY KODU	TAŞINIR II.DÜZEY DETAY ADI	ÖLÇÜ BİRİMİ	GEÇEN YILDAN DEVREDEN		YIL İÇİNDE GİREN		TOPLAM		YIL İÇİNDE ÇIKAN		GELECEK YILA DEVREDEN	
			MİKTAR	TUTAR	MİKTAR	TUTAR	MİKTAR	TUTAR	MİKTAR	TUTAR	MİKTAR	TUTAR
2540101	Otomobiller	Adet	4	201.777,68	0	0,00	4	201.777,68	0	0,00	4	201.777,68
2540102	Yolcu Taşıma Araçları	Adet	23	957.703,50	0	0,00	23	957.703,50	0	0,00	23	957.703,50
2540103	Yük Taşıma Araçları	Adet	68	3.167.856,11	7	470.415,22	75	3.638.271,33	7	172.936,56	68	3.465.334,77
2540105	Özel Amaçlı Taşıtlar	Adet	69	4.201.446,60	5	869.208,06	74	5.070.654,66	3	497.837,28	71	4.572.817,38
2540106	Mopet ve Motosikletler	Adet	7	37.817,58	0	0,00	7	37.817,58	5	27.012,56	2	10.805,02
2540107	Motorsuz Kara Araçları	Adet	6	96.095,28	0	0,00	6	96.095,28	0	0,00	6	96.095,28
2540206	Tekneler	Adet	1	516.545,00	1	516.545,00	2	1.033.090,00	1	516.545,00	1	516.545,00
2550101	Döşeme Demirbaşları	Adet	636	76.215,51	19	22.257,04	655	98.472,55	24	14.733,42	631	83.739,13
2550101	Döşeme Demirbaşları	m <sup>2</sup>	278	40.429,71	0	0,00	278	40.429,71	2	796,07	276	39.633,65
2550101	Döşeme Demirbaşları	Takım	2	891,14	0	0,00	2	891,14	0	0,00	2	891,14
2550102	Temsil ve Tören Demirbaşları	Adet	1.318	108.148,17	581	221.773,98	1.899	329.922,15	1.428	253.421,67	471	76.500,49
2550103	Koruyucu Giysi ve Malzemeler	Adet	198	14.805,66	15	542,73	213	15.348,39	17	1.638,73	196	13.709,66
2550104	Seyahat, Muhafaza ve Taşıma Amaçlı Demirbaş	Adet	56	22.561,37	8	2.999,56	64	25.560,93	8	2.982,11	56	22.578,82
2550105	Hastanede Kullanılan Demirbaş Niteliğindeki	Adet	212	296.282,86	15	6.861,40	227	303.144,26	9	11.512,52	218	291.631,74
2550201	Bilgisayarlar ve Sunucular	Adet	2.324	2.176.660,08	1.735	2.104.049,48	4.059	4.280.709,56	1.618	1.931.708,26	2.441	2.349.001,30
2550202	Bilgisayar Çevre Birimleri	Adet	534	709.398,03	406	621.402,42	940	1.330.800,45	428	505.507,47	512	825.292,98
2550203	Teksir ve Çoğaltma Makineleri	Adet	37	149.051,72	12	23.146,88	49	172.198,60	8	19.580,13	41	152.618,47
2550204	Haberleşme Cihazları	Adet	1.113	656.251,93	475	550.029,65	1.588	1.206.281,57	538	410.136,60	1.050	796.144,97
2550205	Ses, Görüntü ve Sunum Cihazları	Adet	1.632	1.620.887,98	510	570.382,85	2.142	2.191.270,83	462	488.672,18	1.680	1.702.598,65
2550206	Aydınlatma Cihazları	Adet	137	113.966,14	44	10.419,40	181	124.385,54	59	46.754,62	122	77.630,92
2550299	Diğer Büro Makineleri ve Aletleri Grubu	Adet	446	438.676,33	111	171.991,43	557	610.667,76	133	192.844,07	424	417.823,69
2550301	Büro Mobilyaları		1	188,80	12	566,40	13	755,20	6	283,20	7	472,00
2550301	Büro Mobilyaları	Adet	10.940	6.156.675,79	4.862	1.386.403,95	15.802	7.543.079,74	3.554	1.174.205,78	12.248	6.368.873,96
2550301	Büro Mobilyaları	m <sup>2</sup>	4	1.503,79	0	0,00	4	1.503,79	1	584,81	3	918,98
2550301	Büro Mobilyaları	Metre	102	7.148,58	0	0,00	102	7.148,58	0	0,00	102	7.148,58
2550302	Misafirhane, Konaklama ve Barınma Amaçlı	Adet	574	490.160,27	151	39.648,94	725	529.809,22	127	51.226,75	598	478.582,47
2550302	Misafirhane, Konaklama ve Barınma Amaçlı	Takım	1	9.051,30	0	0,00	1	9.051,30	0	0,00	1	9.051,30
2550303	Kafeterya ve Yemekhane Mobilyaları	Adet	745	314.437,28	37	20.720,60	782	335.157,88	34	19.911,81	748	315.246,07
2550303	Kafeterya ve Yemekhane Mobilyaları	Metre	2	1.189,44	2	1.189,44	4	2.378,88	2	1.189,44	2	1.189,44
2550304	Bebek ve Çocuk Mobilyası ve Aksesuarları	Adet	94	3.260,22	60	1.911,60	154	5.171,82	30	955,80	124	4.216,02
2550305	Seminer ve Sunum Amaçlı Ürünler	Adet	135	67.369,56	94	41.146,60	229	108.516,16	50	22.554,23	179	85.961,94
2550401	Yemek Hazırlama Ekipmanları	Adet	66	10.264,40	0	0,00	66	10.264,40	3	725,38	63	9.539,01
2550604	Güzel Sanat Eserleri	Adet	128	481.508,63	0	0,00	128	481.508,63	16	3.245,65	112	478.262,99
2550605	Kitap, Belge, El Yazmaları ve Nadir Eserler	Adet	33	7.404,25	0	0,00	33	7.404,25	2	175,43	31	7.228,82
2550701	Kütüphane Mobilyaları	Adet	45	15.074,08	0	0,00	45	15.074,08	25	3.392,50	20	11.681,58
2550702	Basılı Yayınlar	Adet	218	3.906,68	162	8.176,40	380	12.083,08	98	4.402,94	282	7.680,14
2550703	Görsel ve İşitsel Kaynaklar	Adet	223	115.861,04	1.796	1.146.374,26	2.019	1.262.235,30	899	574.564,78	1.120	687.670,52

İDARENİN	ADI	KADIKÖY BELEDİYE BAŞKANLIĞI				KODU	1	TAŞINIR I DÜZEY DETAY KODU		150 253-254-255	YILI 2012	
TAŞINIR II. DÜZEY DETAY KODU	TAŞINIR II.DÜZEY DETAY ADI	ÖLÇÜ BİRİMİ	GEÇEN YILDAN DEVREDEN		YIL İÇİNDE GİREN		TOPLAM		YIL İÇİNDE ÇIKAN		GELECEK YILA DEVREDEN	
			MİKTAR	TUTAR	MİKTAR	TUTAR	MİKTAR	TUTAR	MİKTAR	TUTAR	MİKTAR	TUTAR
2550801	Eğitim Mobilyaları ve Donanımları	Adet	451	131.732,51	0	0,00	451	131.732,51	0	0,00	451	131.732,51
2550802	Öğrenmeyi Kolaylaştırıcı Ekipmanlar	Adet	16	2.706,92	8	731,60	24	3.438,52	4	365,80	20	3.072,72
2550901	Doğa Sporlarında Kullanılan Demirbaşlar	Adet	85	17.015,25	0	0,00	85	17.015,25	5	578,20	80	16.437,05
2550902	Salon Sporlarında Kullanılan Demirbaşlar	Adet	25	21.719,46	0	0,00	25	21.719,46	20	153,40	5	21.566,06
2550903	Saha Sporlarında Kullanılan Demirbaşlar	Adet	0	0,00	2	306,80	2	306,80	1	153,40	1	153,40
2550999	Diğer Spor Amaçlı Kullanılan Demirbaşlar	Adet	25	806,12	4	542,80	29	1.348,92	2	271,40	27	1.077,52
2551002	Kontrol ve Güvenlik Sistemleri	Adet	188	502.280,24	63	166.192,38	251	668.472,62	44	149.534,91	207	518.937,71
2551002	Kontrol ve Güvenlik Sistemleri	Takım	1	32.025,20	0	0,00	1	32.025,20	0	0,00	1	32.025,20
2551003	Yangın Söndürme ve Tedbir Cihaz ve Araçları	Adet	679	109.878,01	17	1.806,58	696	111.684,59	21	1.865,58	675	109.819,01
2551102	Duvarda Sergilenen Süs Eşyaları	Adet	39	48.122,12	4	47,20	43	48.169,32	2	23,60	41	48.145,72
2551103	Masa, Sehpa ve Zeminde Sergilenen Süs	Adet	29	72.987,72	0	0,00	29	72.987,72	0	0,00	29	72.987,72
2551202	Büro Malzemeleri	Adet	1	35,00	0	0,00	1	35,00	1	35,00	0	0,00
2559901	Seyyar Kulube, Kabin, Büfe, Sandık ve Kafesler	Adet	53	211.191,39	22	44.686,60	75	255.877,99	36	75.590,80	39	180.287,19
2559902	Seyyar Tanklar ve Tüpler	Adet	14	12.433,99	0	0,00	14	12.433,99	0	0,00	14	12.433,99
TOPLAM :			359.827	32.463.246,01	5.493.170	21.912.529,09	5.852.997	54.375.775,10	5.352.591	19.491.817,82	500.406	34.885.521,74

**Merkezdeki Taşınır Konsolide Görevlisi**
**Adı Soyadı :** Hüseyin GÜN

**İmzası :** .....

**Tarih :** ...../...../2012