

**T.C.  
KADIKÖY BELEDİYESİ**

**2011 YILI  
BÜTÇE KESİN HESABI**

**2011 YILI  
BÜTÇE KESİN HESAP  
MECLİS KARARI**

**KARAR SAYI :  
KARAR TARİHİ :**

**Kadıköy Belediyesi 2011 Yılı Bütçe Kesin Hesabı meclisin .....tarihli ve..... sayılı oturumunda bütçe komisyonunun bu konuda hazırladığı rapor görüşülerek**

**A) Gider Bütçesi :**

**1- 2011 Yılı Gider Bütçesi; 48.812.099,00-TL Personel Giderleri, 8.946,509,00-TL Sosyal Güvenlik Kur. Devlet Primi Giderleri, 101.826.003,00-TL Mal ve Hizmet Alımı Giderleri, 5.000.000,00-TL Faiz Giderleri, 13.153.012,00-TL Cari Transferler, 28.270.118,00-TL Sermaye Giderleri, 5,00-TL Sermaye Transferleri, 11.992.254,00-TL Yedek Ödenek olmak üzere toplam bütçe 218.000.000,00-TL'dir.**

**2- 2011 yılı içinde gider kesin hesabı cetvellerinde gösterilen; 46.231.502,03-TL Personel Gideri, 8.174.328,09-TL Sosyal Güvenlik Kur. Devlet Primi Giderleri, 92.204.265,74-TL Mal ve Hizmet Alımı Giderleri, 3.866.985,58-TL Faiz Giderleri, 12.707.464,59-TL Cari Transferler, 33.716.090,66-TL Sermaye Giderleri, 999.850,00-TL Sermaye Transferleri olmak üzere toplam 197.900.468,69-TL tutarında bütçeden harcama yapılmıştır.**

**3- 2011 yılı bütçesi, 218.000.000,00-TL bütçe ödeneği ve geçen yıldan devreden 3.533.106,18-TL ödenek ile toplam ödenek 221.533.106,18-TL'dir. Bu ödenekten toplam 197.900.486,69-TL tutarında bütçe gideri gerçekleşmiş, tahakkuk ettiği halde ödemesi çeşitli nedenler ile yapılamayan 19.063.878,72-TL tutarında harcama bütçe emanetleri hesabına alınarak 2012 yılına devretmiştir.**

**4- Mahalli İdareler Bütçe ve Muhasebe Yönetmeliği gereği 2011 yılı içinde harcanmayıp artan 4.009.259,29-TL tutarında programlı ve birden çok yıla sari yatırımlara ait ödenek 2012 yılına devretmiştir.**

**5- Yılı içinde harcanmayıp arta kalan 4.722.196,97-TL tutarında Personel Gideri, 1.036.880,91-TL Sosyal Güvenlik Kur. Devlet Primi Giderleri, 6.954.277,26-TL Mal ve Hizmet Alımı Giderleri, 3.014,42-TL Faiz Giderleri, 943.984,25-TL Cari Transferler, 4.169.400,39-TL Sermaye Giderleri, 155,00-TL Sermaye Transferi, 1.793.454,00-TL Yedek Ödenekten olmak üzere toplam 19.623.363,20-TL tutarındaki ödenek Belediye Encümenininin 20.03.2012 tarih ve 23/11 sayılı kararı ile imha edilmiştir.**

**B) Gelir Bütçesi :**

1- 2011 Yılı bütçesi ile 116.069.001,00-TL Vergi Geliri, 8.105.000,00-TL Teşebbüs ve Mülkiyet Gelirleri, 1,00-TL Alınan Bağış ve Yardımlar ile Özel Gelirler 82.410.001,00-TL Diğer Gelirler, 11.415.997,00-TL Sermaye Gelirleri olmak üzere toplam 218.000.000,00-TL gelir tahmin edilmiştir.

2- 2011 Yılı bütçe dönemi içinde 110.584.838,33-TL Vergi Geliri, 8.836.003,99-TL Teşebbüs ve Mülkiyet Gelirleri, 90.088.814,87-TL Diğer Gelirler, 24.128.516,50-TL Sermaye Gelirleri olmak üzere toplam 233.638.173,69-TL gelir elde edilmiştir.

3- 2010 yılından 2011 yılına 47.347.977,84-TL tutarında tahakkuk artışı devretmiş, 2011 mali yılı içinde 243.473.138,36-TL tutarında gelir tahakkuk etmiş, toplam gelir tahakkuku 290.821.116,20-TL olmuştur.

4- 2011 yılı içinde; Eğlence Vergisinden tahsil edilen 1.458.503,83-TL'den 145.850,38-TL Darülaceze Müessese Müdürlüğüne ve 145.850,38-TL Verem Savaş Derneğine, Çevre Temizlik Vergisinden tahsil edilen 3.560.073,41-TL'den 712.014,68-TL Büyükşehir Belediye Başkanlığına kanuni pay olarak ayrılmıştır.

5- 2011 yılı net geliri 233.638.173,69-TL tutarında gerçekleşmiştir.

6- 2012 yılına 56.108.896,95-TL tutarında tahakkuk artışı devretmiştir.

Meclisimizce yukarıdaki maddeler halinde sıralanan hususlar, 5393 sayılı Belediye Kanunu'nun 18. Maddesi gereği, maddeler halinde görüşülerek karar altına alınmıştır.  
.../.../2012

**GİDER (A) CETVELİ**

**KESİN HESABI**

Kurum Adı : KADIKÖY BELEDİYESİ		GİDER (A) BÜTÇESİ KESİN HESAP CETVELİ												
Yılı : 2011														
Kurumsal Sınıf. I II III IV	Fonk. Sınıf. I II III IV	Fins. Tipi I	Eko. Sınıf. I II	AÇIKLAMA	Geçen Yıdan Devreden Ödenek	Bütçe İle Verilen Ödenek	Ek Ödenek	Aktarma İle		Net Bütçe Ödeneği Toplamı	Bütçe Gideri Toplamı	Ödenek Üstü Harcama	İptal Edilen Ödenek	Sonraki Yıla Devreden Ödenek
								Eklenen (+)	Düşülen (-)					
46				BELEDİYE	3.533.106,18	218.000.000,00	0,00	27.921.855,02	27.921.855,02	221.533.106,18	197.900.486,69	0,00	19.623.363,20	4.009.256,29
46 34				İSTANBUL İLİ	3.533.106,18	218.000.000,00	0,00	27.921.855,02	27.921.855,02	221.533.106,18	197.900.486,69	0,00	19.623.363,20	4.009.256,29
46 34 22				KADIKÖY BELEDİYESİ	3.533.106,18	218.000.000,00	0,00	27.921.855,02	27.921.855,02	221.533.106,18	197.900.486,69	0,00	19.623.363,20	4.009.256,29
46 34 22 02				ÖZEL KALEM MÜDÜRLÜĞÜ	0,00	15.349.031,00	0,00	675.800,00	1.753.800,00	14.271.031,00	12.385.178,38	0,00	1.885.852,62	0,00
46 34 22 02 01				GENEL KAMU HİZMETLERİ	0,00	15.347.030,00	0,00	675.800,00	1.753.800,00	14.269.030,00	12.385.178,38	0,00	1.883.851,62	0,00
46 34 22 02 01 1				YASAMA VE YÜRÜTME ORGANLARI, FİNANSAL	0,00	15.347.030,00	0,00	675.800,00	1.753.800,00	14.269.030,00	12.385.178,38	0,00	1.883.851,62	0,00
46 34 22 02 01 1 1				YASAMA VE YÜRÜTME ORGANLARI HİZMETLER	0,00	15.347.030,00	0,00	675.800,00	1.753.800,00	14.269.030,00	12.385.178,38	0,00	1.883.851,62	0,00
46 34 22 02 01 1 1 00				YASAMA VE YÜRÜTME ORGANLARI HİZMETLER	0,00	15.097.023,00	0,00	675.300,00	1.753.800,00	14.018.523,00	12.197.109,39	0,00	1.821.413,61	0,00
46 34 22 02 01 1 1 00 5				MAHALLİ İDARELER	0,00	15.097.023,00	0,00	675.300,00	1.753.800,00	14.018.523,00	12.197.109,39	0,00	1.821.413,61	0,00
46 34 22 02 01 1 1 00 5 01				PERSONEL GİDERLERİ	0,00	1.004.004,00	0,00	123.500,00	25.000,00	1.102.504,00	1.051.537,31	0,00	50.966,69	0,00
46 34 22 02 01 1 1 00 5 01 1				MEMURLAR	0,00	234.004,00	0,00	58.000,00	0,00	292.004,00	291.336,77	0,00	667,23	0,00
46 34 22 02 01 1 1 00 5 01 5				DiĞER PERSONEL	0,00	770.000,00	0,00	65.500,00	25.000,00	810.500,00	760.200,54	0,00	50.299,46	0,00
46 34 22 02 01 1 1 00 5 02				SOSYAL GÜVENLİK KURUMLARINA DEVLET PRİ	0,00	121.502,00	0,00	23.000,00	0,00	144.502,00	108.483,54	0,00	36.018,46	0,00
46 34 22 02 01 1 1 00 5 02 1				MEMURLAR	0,00	85.000,00	0,00	23.000,00	0,00	108.000,00	107.419,29	0,00	580,71	0,00
46 34 22 02 01 1 1 00 5 02 5				DiĞER PERSONEL	0,00	36.502,00	0,00	0,00	0,00	36.502,00	1.064,25	0,00	35.437,75	0,00
46 34 22 02 01 1 1 00 5 03				MAL VE HİZMET ALIM GİDERLERİ	0,00	13.971.517,00	0,00	528.800,00	1.728.800,00	12.771.517,00	11.037.088,54	0,00	1.734.428,46	0,00
46 34 22 02 01 1 1 00 5 03 2				TÜKETİME YÖNELİK MAL VE MALZEME ALIMLAR	0,00	1.270.004,00	0,00	148.800,00	77.800,00	1.341.004,00	984.465,87	0,00	356.538,13	0,00
46 34 22 02 01 1 1 00 5 03 3				YOLLUKLAR	0,00	31.504,00	0,00	55.000,00	10.000,00	65.000,00	64.995,31	0,00	11.508,69	0,00
46 34 22 02 01 1 1 00 5 03 4				GÖREV GİDERLERİ	0,00	40.002,00	0,00	0,00	0,00	40.002,00	13.252,28	0,00	26.749,72	0,00
46 34 22 02 01 1 1 00 5 03 5				HİZMET ALIMLARI	0,00	8.350.004,00	0,00	2.000,00	1.291.000,00	7.061.004,00	6.143.508,26	0,00	917.495,74	0,00
46 34 22 02 01 1 1 00 5 03 6				TEMSİL VE TANITMA GİDERLERİ	0,00	1.700.000,00	0,00	230.000,00	0,00	1.930.000,00	1.806.314,74	0,00	123.685,26	0,00
46 34 22 02 01 1 1 00 5 03 7				MENKUL MAL,GAYRİMADDİ HAK ALIM, BAKIM VE	0,00	960.002,00	0,00	93.000,00	0,00	1.053.002,00	927.562,87	0,00	125.439,13	0,00
46 34 22 02 01 1 1 00 5 03 8				GAYRİMENKUL MAL BAKIM VE ONARIM GİDERLERİ	0,00	1.620.001,00	0,00	0,00	350.000,00	1.270.001,00	1.096.989,21	0,00	173.011,79	0,00
46 34 22 02 01 1 1 01				İÇ DENETÇİ GİDERLERİ	0,00	250.007,00	0,00	500,00	0,00	250.507,00	188.068,99	0,00	62.438,01	0,00
46 34 22 02 01 1 1 01 5				MAHALLİ İDARELER	0,00	250.007,00	0,00	500,00	0,00	250.507,00	188.068,99	0,00	62.438,01	0,00
46 34 22 02 01 1 1 01 5 01				PERSONEL GİDERLERİ	0,00	205.003,00	0,00	500,00	0,00	205.503,00	157.853,59	0,00	47.649,41	0,00
46 34 22 02 01 1 1 01 5 01 1				MEMURLAR	0,00	205.003,00	0,00	500,00	0,00	205.503,00	157.853,59	0,00	47.649,41	0,00
46 34 22 02 01 1 1 01 5 02				SOSYAL GÜVENLİK KURUMLARINA DEVLET PRİ	0,00	40.000,00	0,00	0,00	0,00	40.000,00	28.168,46	0,00	11.831,54	0,00
46 34 22 02 01 1 1 01 5 02 1				MEMURLAR	0,00	40.000,00	0,00	0,00	0,00	40.000,00	28.168,46	0,00	11.831,54	0,00
46 34 22 02 01 1 1 01 5 03				MAL VE HİZMET ALIM GİDERLERİ	0,00	5.004,00	0,00	0,00	0,00	5.004,00	2.046,94	0,00	2.957,06	0,00
46 34 22 02 01 1 1 01 5 03 3				YOLLUKLAR	0,00	5.003,00	0,00	0,00	0,00	5.003,00	2.046,94	0,00	2.956,06	0,00
46 34 22 02 01 1 1 01 5 03 5				HİZMET ALIMLARI	0,00	1,00	0,00	0,00	0,00	1,00	0,00	0,00	1,00	0,00
46 34 22 02 09				EĞİTİM HİZMETLERİ	0,00	2.001,00	0,00	0,00	0,00	2.001,00	0,00	0,00	2.001,00	0,00
46 34 22 02 09 9				SİNİFLANDIRMAYA GİRMEYEN EĞİTİM HİZMETLERİ	0,00	2.001,00	0,00	0,00	0,00	2.001,00	0,00	0,00	2.001,00	0,00
46 34 22 02 09 9 9				SİNİFLANDIRMAYA GİRMEYEN EĞİTİM HİZMETLERİ	0,00	2.001,00	0,00	0,00	0,00	2.001,00	0,00	0,00	2.001,00	0,00
46 34 22 02 09 9 9 00				SİNİFLANDIRMAYA GİRMEYEN EĞİTİM HİZMETLERİ	0,00	2.001,00	0,00	0,00	0,00	2.001,00	0,00	0,00	2.001,00	0,00
46 34 22 02 09 9 9 00 5				MAHALLİ İDARELER	0,00	2.001,00	0,00	0,00	0,00	2.001,00	0,00	0,00	2.001,00	0,00
46 34 22 02 09 9 9 00 5 05				CARİ TRANSFERLER	0,00	2.001,00	0,00	0,00	0,00	2.001,00	0,00	0,00	2.001,00	0,00
46 34 22 02 09 9 9 00 5 05 4				HANE HALKINA YAPILAN TRANSFERLER	0,00	2.001,00	0,00	0,00	0,00	2.001,00	0,00	0,00	2.001,00	0,00
46 34 22 05				İNSAN KAYNAKLARI VE EĞİTİM MÜDÜRLÜĞÜ	0,00	1.236.031,00	0,00	267.500,00	72.000,00	1.431.531,00	1.309.939,47	0,00	121.591,53	0,00
46 34 22 05 01				GENEL KAMU HİZMETLERİ	0,00	1.236.031,00	0,00	267.500,00	72.000,00	1.431.531,00	1.309.939,47	0,00	121.591,53	0,00
46 34 22 05 01 3				GENEL HİZMETLER	0,00	1.236.031,00	0,00	267.500,00	72.000,00	1.431.531,00	1.309.939,47	0,00	121.591,53	0,00
46 34 22 05 01 3 1				GENEL PERSONEL HİZMETLERİ	0,00	1.236.031,00	0,00	267.500,00	72.000,00	1.431.531,00	1.309.939,47	0,00	121.591,53	0,00
46 34 22 05 01 3 1 00				GENEL PERSONEL HİZMETLERİ	0,00	1.236.031,00	0,00	267.500,00	72.000,00	1.431.531,00	1.309.939,47	0,00	121.591,53	0,00
46 34 22 05 01 3 1 00 5				MAHALLİ İDARELER	0,00	1.236.031,00	0,00	267.500,00	72.000,00	1.431.531,00	1.309.939,47	0,00	121.591,53	0,00
46 34 22 05 01 3 1 00 5 01				PERSONEL GİDERLERİ	0,00	262.009,00	0,00	65.000,00	0,00	327.009,00	325.513,41	0,00	1.495,59	0,00
46 34 22 05 01 3 1 00 5 01 1				MEMURLAR	0,00	152.004,00	0,00	34.000,00	0,00	186.004,00	184.940,44	0,00	1.063,56	0,00
46 34 22 05 01 3 1 00 5 02				SÖZLEŞMELİ PERSONEL	0,00	110.005,00	0,00	31.000,00	0,00	141.005,00	140.572,97	0,00	432,03	0,00
46 34 22 05 01 3 1 00 5 02 1				SOSYAL GÜVENLİK KURUMLARINA DEVLET PRİ	0,00	60.001,00	0,00	9.500,00	0,00	69.501,00	65.767,77	0,00	3.733,23	0,00
46 34 22 05 01 3 1 00 5 02 1				MEMURLAR	0,00	38.000,00	0,00	2.500,00	0,00	40.500,00	37.984,39	0,00	2.515,61	0,00
46 34 22 05 01 3 1 00 5 02 2				SÖZLEŞMELİ PERSONEL	0,00	22.001,00	0,00	7.000,00	0,00	29.001,00	27.783,38	0,00	1.217,62	0,00
46 34 22 05 01 3 1 00 5 03				MAL VE HİZMET ALIM GİDERLERİ	0,00	214.021,00	0,00	22.000,00	72.000,00	164.021,00	47.928,49	0,00	116.092,51	0,00
46 34 22 05 01 3 1 00 5 03 2				TÜKETİME YÖNELİK MAL VE MALZEME ALIMLAR	0,00	2.007,00	0,00	15.000,00	0,00	17.007,00	15.546,56	0,00	1.460,44	0,00
46 34 22 05 01 3 1 00 5 03 3				YOLLUKLAR	0,00	5.005,00	0,00	0,00	0,00	5.005,00	177,50	0,00	4.827,50	0,00
46 34 22 05 01 3 1 00 5 03 5				HİZMET ALIMLARI	0,00	206.008,00	0,00	0,00	72.000,00	134.008,00	25.184,43	0,00	108.823,57	0,00
46 34 22 05 01 3 1 00 5 03 6				TEMSİL VE TANITMA GİDERLERİ	0,00	1.001,00	0,00	7.000,00	0,00	8.001,00	7.020,00	0,00	981,00	0,00
46 34 22 05 01 3 1 00 5 05				CARİ TRANSFERLER	0,00	700.000,00	0,00	171.000,00	0,00	871.000,00	870.729,80	0,00	270,20	0,00
46 34 22 05 01 3 1 00 5 05 1				GÖREV ZARARLARI	0,00	700.000,00	0,00	171.000,00	0,00	871.000,00	870.729,80	0,00	270,20	0,00
46 34 22 09				SAGLIK İŞLERİ MÜDÜRLÜĞÜ	0,00	15.739.038,00	0,00	966.150,00	1.132.950,00	15.572.238,00	13.943.596,47	0,00	1.628.641,53	0,00

Kurum Adı : KADIKÖY BELEDİYESİ		GİDER (A) BÜTÇESİ KESİN HESAP CETVELİ												
Yılı : 2011														
Kurumsal Sınıf. I II III IV	Fonk. Sınıf. I II III IV	Fins. Tipi I	Eko. Sınıf. I II	AÇIKLAMA	Geçen Yıllan Devreden Ödenek	Bütçe İle Verilen Ödenek	Ek Ödenek	Aktarma İle		Net Bütçe Ödeneği Toplamı	Bütçe Gideri Toplamı	Ödenek Üstü Harcama	İptal Edilen Ödenek	Sonraki Yıla Devreden Ödenek
								Eklenen (+)	Düşülen (-)					
46 34 22 09	07			SAĞLIK HİZMETLERİ	0,00	15.739.038,00	0,00	966.150,00	1.132.950,00	15.572.238,00	13.943.596,47	0,00	1.628.641,53	0,00
46 34 22 09	07 2			AYAKTA YÜRÜTÜLEN TEDAVİ HİZMETLERİ	0,00	15.739.038,00	0,00	966.150,00	1.132.950,00	15.572.238,00	13.943.596,47	0,00	1.628.641,53	0,00
46 34 22 09	07 2 1			GENEL POLİKLİNİKLER	0,00	15.739.038,00	0,00	966.150,00	1.132.950,00	15.572.238,00	13.943.596,47	0,00	1.628.641,53	0,00
46 34 22 09	07 2 1 00			GENEL POLİKLİNİKLER	0,00	15.739.038,00	0,00	966.150,00	1.132.950,00	15.572.238,00	13.943.596,47	0,00	1.628.641,53	0,00
46 34 22 09	07 2 1 00	5		MAHALLİ İDARELER	0,00	15.739.038,00	0,00	966.150,00	1.132.950,00	15.572.238,00	13.943.596,47	0,00	1.628.641,53	0,00
46 34 22 09	07 2 1 00	5	01	PERSONEL GİDERLERİ	0,00	3.815.006,00	0,00	78.000,00	54.000,00	3.839.006,00	3.405.087,95	0,00	433.918,05	0,00
46 34 22 09	07 2 1 00	5	01 1	MEMURLAR	0,00	434.004,00	0,00	24.000,00	0,00	458.004,00	435.627,54	0,00	22.376,46	0,00
46 34 22 09	07 2 1 00	5	01 2	SÖZLEŞMELİ PERSONEL	0,00	41.001,00	0,00	0,00	0,00	41.001,00	0,00	0,00	41.001,00	0,00
46 34 22 09	07 2 1 00	5	01 3	İŞÇİLER	0,00	3.340.001,00	0,00	54.000,00	54.000,00	3.340.001,00	2.969.460,41	0,00	370.540,59	0,00
46 34 22 09	07 2 1 00	5	02	SOSYAL GÜVENLİK KURUMLARINA DEVLET PR	0,00	669.000,00	0,00	9.200,00	0,00	678.200,00	650.141,72	0,00	28.058,28	0,00
46 34 22 09	07 2 1 00	5	02 1	MEMURLAR	0,00	105.000,00	0,00	0,00	0,00	105.000,00	91.076,77	0,00	13.923,23	0,00
46 34 22 09	07 2 1 00	5	02 2	SÖZLEŞMELİ PERSONEL	0,00	14.000,00	0,00	0,00	0,00	14.000,00	0,00	0,00	14.000,00	0,00
46 34 22 09	07 2 1 00	5	02 3	İŞÇİLER	0,00	550.000,00	0,00	9.200,00	0,00	559.200,00	559.064,95	0,00	135,05	0,00
46 34 22 09	07 2 1 00	5	03	MAL VE HİZMET ALIM GİDERLERİ	0,00	11.105.025,00	0,00	178.950,00	1.076.950,00	10.207.025,00	9.312.139,80	0,00	894.885,20	0,00
46 34 22 09	07 2 1 00	5	03 2	TÜKETİME YÖNELİK MAL VE MALZEME ALIMLAR	0,00	646.005,00	0,00	162.500,00	121.700,00	686.805,00	636.538,63	0,00	50.266,37	0,00
46 34 22 09	07 2 1 00	5	03 3	YOLLUKLAR	0,00	6.004,00	0,00	4.000,00	2.000,00	8.004,00	6.704,62	0,00	1.299,38	0,00
46 34 22 09	07 2 1 00	5	03 4	GÖREV GİDERLERİ	0,00	4,00	0,00	0,00	0,00	4,00	0,00	0,00	4,00	0,00
46 34 22 09	07 2 1 00	5	03 5	HİZMET ALIMLARI	0,00	10.362.004,00	0,00	0,00	950.000,00	9.412.004,00	8.612.578,35	0,00	799.425,65	0,00
46 34 22 09	07 2 1 00	5	03 7	MENKUL MAL,GAYRİMADDİ HAK ALIM,BAKIM VE	0,00	50.005,00	0,00	12.450,00	3.250,00	59.205,00	54.722,10	0,00	4.482,90	0,00
46 34 22 09	07 2 1 00	5	03 8	GAYRİMENKUL MAL BAKIM VE ONARIM GİDERLERİ	0,00	1,00	0,00	0,00	0,00	1,00	0,00	0,00	1,00	0,00
46 34 22 09	07 2 1 00	5	03 9	TEDAVİ VE CENAZE GİDERLERİ	0,00	41.002,00	0,00	0,00	0,00	41.002,00	1.596,10	0,00	39.405,90	0,00
46 34 22 09	07 2 1 00	5	05	CARİ TRANSFERLER	0,00	30.000,00	0,00	0,00	2.000,00	28.000,00	0,00	0,00	28.000,00	0,00
46 34 22 09	07 2 1 00	5	05 4	HANE HALKINA YAPILAN TRANSFERLER	0,00	30.000,00	0,00	0,00	2.000,00	28.000,00	0,00	0,00	28.000,00	0,00
46 34 22 09	07 2 1 00	5	06	SERMAYE GİDERLERİ	0,00	120.007,00	0,00	700.000,00	0,00	820.007,00	576.227,00	0,00	243.780,00	0,00
46 34 22 09	07 2 1 00	5	06 1	MAMUL MAL ALIMLARI	0,00	120.007,00	0,00	700.000,00	0,00	820.007,00	576.227,00	0,00	243.780,00	0,00
46 34 22 10				<b>BİLGİ İŞLEM MÜDÜRLÜĞÜ</b>	<b>0,00</b>	<b>2.747.018,00</b>	<b>0,00</b>	<b>235.908,79</b>	<b>567.808,79</b>	<b>2.415.118,00</b>	<b>2.296.796,66</b>	<b>0,00</b>	<b>118.321,34</b>	<b>0,00</b>
46 34 22 10	01			GENEL KAMU HİZMETLERİ	0,00	2.747.018,00	0,00	235.908,79	567.808,79	2.415.118,00	2.296.796,66	0,00	118.321,34	0,00
46 34 22 10	01 3			GENEL HİZMETLER	0,00	2.747.018,00	0,00	235.908,79	567.808,79	2.415.118,00	2.296.796,66	0,00	118.321,34	0,00
46 34 22 10	01 3 9			DiĞER GENEL HİZMETLER	0,00	2.747.018,00	0,00	235.908,79	567.808,79	2.415.118,00	2.296.796,66	0,00	118.321,34	0,00
46 34 22 10	01 3 9 00			DiĞER GENEL HİZMETLER	0,00	2.747.018,00	0,00	235.908,79	567.808,79	2.415.118,00	2.296.796,66	0,00	118.321,34	0,00
46 34 22 10	01 3 9 00	5		MAHALLİ İDARELER	0,00	2.747.018,00	0,00	235.908,79	567.808,79	2.415.118,00	2.296.796,66	0,00	118.321,34	0,00
46 34 22 10	01 3 9 00	5	01	PERSONEL GİDERLERİ	0,00	95.003,00	0,00	3.156,79	56,79	98.103,00	64.176,93	0,00	33.926,07	0,00
46 34 22 10	01 3 9 00	5	01 1	MEMURLAR	0,00	95.003,00	0,00	3.156,79	56,79	98.103,00	64.176,93	0,00	33.926,07	0,00
46 34 22 10	01 3 9 00	5	02	SOSYAL GÜVENLİK KURUMLARINA DEVLET PR	0,00	23.000,00	0,00	0,00	0,00	23.000,00	13.264,39	0,00	9.735,61	0,00
46 34 22 10	01 3 9 00	5	02 1	MEMURLAR	0,00	23.000,00	0,00	0,00	0,00	23.000,00	13.264,39	0,00	9.735,61	0,00
46 34 22 10	01 3 9 00	5	03	MAL VE HİZMET ALIM GİDERLERİ	0,00	1.979.014,00	0,00	18.552,00	537.752,00	1.459.814,00	1.393.959,50	0,00	65.854,50	0,00
46 34 22 10	01 3 9 00	5	03 2	TÜKETİME YÖNELİK MAL VE MALZEME ALIMLAR	0,00	155.004,00	0,00	0,00	13.000,00	142.004,00	134.320,58	0,00	7.683,42	0,00
46 34 22 10	01 3 9 00	5	03 3	YOLLUKLAR	0,00	4.004,00	0,00	16.000,00	0,00	20.004,00	16.710,15	0,00	3.293,85	0,00
46 34 22 10	01 3 9 00	5	03 5	HİZMET ALIMLARI	0,00	1.270.002,00	0,00	2.552,00	386.752,00	885.802,00	838.514,31	0,00	47.287,69	0,00
46 34 22 10	01 3 9 00	5	03 6	TEMSİL VE TANITMA GİDERLERİ	0,00	50.001,00	0,00	0,00	48.000,00	2.001,00	0,00	0,00	2.001,00	0,00
46 34 22 10	01 3 9 00	5	03 7	MENKUL,MAL GAYRİMADDİ HAK ALIM BAKIM VE	0,00	500.003,00	0,00	0,00	90.000,00	410.003,00	404.414,46	0,00	5.588,54	0,00
46 34 22 10	01 3 9 00	5	06	SERMAYE GİDERLERİ	0,00	650.001,00	0,00	214.200,00	30.000,00	834.201,00	825.395,84	0,00	8.805,16	0,00
46 34 22 10	01 3 9 00	5	06 1	MAMUL MAL ALIMLARI	0,00	500.001,00	0,00	214.200,00	0,00	714.201,00	714.174,94	0,00	26,06	0,00
46 34 22 10	01 3 9 00	5	06 3	GAYRİ MADDİ HAK ALIMLARI	0,00	150.000,00	0,00	0,00	30.000,00	120.000,00	111.220,90	0,00	8.779,10	0,00
46 34 22 11				<b>ULAŞIM HİZMETLERİ MÜDÜRLÜĞÜ</b>	<b>0,00</b>	<b>3.551.547,00</b>	<b>0,00</b>	<b>1.011.875,00</b>	<b>120.875,00</b>	<b>4.442.547,00</b>	<b>3.357.251,18</b>	<b>0,00</b>	<b>1.085.295,82</b>	<b>0,00</b>
46 34 22 11	01			GENEL KAMU HİZMETLERİ	0,00	3.551.547,00	0,00	1.011.875,00	120.875,00	4.442.547,00	3.357.251,18	0,00	1.085.295,82	0,00
46 34 22 11	01 3			GENEL HİZMETLER	0,00	3.551.547,00	0,00	1.011.875,00	120.875,00	4.442.547,00	3.357.251,18	0,00	1.085.295,82	0,00
46 34 22 11	01 3 9			DiĞER GENEL HİZMETLER	0,00	3.551.547,00	0,00	1.011.875,00	120.875,00	4.442.547,00	3.357.251,18	0,00	1.085.295,82	0,00
46 34 22 11	01 3 9 00			DiĞER GENEL HİZMETLER	0,00	3.551.547,00	0,00	1.011.875,00	120.875,00	4.442.547,00	3.357.251,18	0,00	1.085.295,82	0,00
46 34 22 11	01 3 9 00	5		MAHALLİ İDARELER	0,00	3.551.547,00	0,00	1.011.875,00	120.875,00	4.442.547,00	3.357.251,18	0,00	1.085.295,82	0,00
46 34 22 11	01 3 9 00	5	01	PERSONEL GİDERLERİ	0,00	1.789.005,00	0,00	36.500,00	0,00	1.825.505,00	1.127.103,53	0,00	698.401,47	0,00
46 34 22 11	01 3 9 00	5	01 1	MEMURLAR	0,00	109.004,00	0,00	36.500,00	0,00	145.504,00	144.840,83	0,00	663,17	0,00
46 34 22 11	01 3 9 00	5	01 3	İŞÇİLER	0,00	1.680.001,00	0,00	0,00	0,00	1.680.001,00	982.262,70	0,00	697.738,30	0,00
46 34 22 11	01 3 9 00	5	02	SOSYAL GÜVENLİK KURUMLARINA DEVLET PR	0,00	316.001,00	0,00	4.500,00	0,00	320.501,00	196.631,75	0,00	123.869,25	0,00
46 34 22 11	01 3 9 00	5	02 1	MEMURLAR	0,00	26.000,00	0,00	4.500,00	0,00	30.500,00	30.236,90	0,00	263,10	0,00
46 34 22 11	01 3 9 00	5	02 3	İŞÇİLER	0,00	290.001,00	0,00	0,00	0,00	290.001,00	166.394,85	0,00	123.606,15	0,00
46 34 22 11	01 3 9 00	5	03	MAL VE HİZMET ALIM GİDERLERİ	0,00	1.011.531,00	0,00	115.375,00	115.375,00	1.011.531,00	831.149,02	0,00	180.381,98	0,00
46 34 22 11	01 3 9 00	5	03 2	TÜKETİME YÖNELİK MAL VE MALZEME ALIMLAR	0,00	16.009,00	0,00	2.675,00	2.675,00	16.009,00	2.434,48	0,00	13.574,52	0,00
46 34 22 11	01 3 9 00	5	03 3	YOLLUKLAR	0,00	1.506,00	0,00	0,00	0,00	1.506,00	683,00	0,00	823,00	0,00

Kurum Adı : KADIKÖY BELEDİYESİ				GİDER (A) BÜTÇESİ KESİN HESAP CETVELİ										
Yılı : 2011				AÇIKLAMA	Geçen Yıdan Devreden Ödenek	Bütçe İle Verilen Ödenek	Ek Ödenek	Aktarma İle		Net Bütçe Ödeneği Toplamı	Bütçe Gideri Toplamı	Ödenek Üstü Harcama	İptal Edilen Ödenek	Sonraki Yıla Devreden Ödenek
Kurumsal Sınıf. I II III IV	Fonk. Sınıf. I II III IV	Fins. Tipi I	Eko. Sınıf. I II					Eklenen (+)	Düşülen (-)					
46 34 22 11	01 3 9 00	5	03 5	HİZMET ALIMLARI	0,00	241.007,00	0,00	77.700,00	77.700,00	241.007,00	203.008,86	0,00	37.998,14	0,00
46 34 22 11	01 3 9 00	5	03 7	MENKUL MAL,GAYRIMADDİ HAK ALIM, BAKIM VE	0,00	753.006,00	0,00	35.000,00	35.000,00	753.006,00	625.022,68	0,00	127.983,32	0,00
46 34 22 11	01 3 9 00	5	03 8	GAYRIMENKUL MAL BAKIM VE ONARIM GİDERLERİ	0,00	3,00	0,00	0,00	0,00	3,00	0,00	0,00	3,00	0,00
46 34 22 11	01 3 9 00	5	06	SERMAYE GİDERLERİ	0,00	435.010,00	0,00	855.500,00	5.500,00	1.285.010,00	1.202.366,88	0,00	82.643,12	0,00
46 34 22 11	01 3 9 00	5	06 1	MAMUL MAL ALIMLARI	0,00	435.006,00	0,00	855.500,00	5.500,00	1.285.006,00	1.202.366,88	0,00	82.639,12	0,00
46 34 22 11	01 3 9 00	5	06 7	GAYRIMENKUL BÜYÜK ONARIM GİDERLERİ	0,00	4,00	0,00	0,00	0,00	4,00	0,00	0,00	4,00	0,00
46 34 22 20				TEFTİŞ KURULU MÜDÜRLÜĞÜ	0,00	145.017,00	0,00	9.000,00	0,00	154.017,00	135.975,46	0,00	18.041,54	0,00
46 34 22 20	01			GENEL KAMU HİZMETLERİ	0,00	145.017,00	0,00	9.000,00	0,00	154.017,00	135.975,46	0,00	18.041,54	0,00
46 34 22 20	01 1			YASAMA VE YÜRÜTME ORGANLARI, FİNANSAL	0,00	145.017,00	0,00	9.000,00	0,00	154.017,00	135.975,46	0,00	18.041,54	0,00
46 34 22 20	01 1 1			YASAMA VE YÜRÜTME ORGANLARI HİZMETLERİ	0,00	145.017,00	0,00	9.000,00	0,00	154.017,00	135.975,46	0,00	18.041,54	0,00
46 34 22 20	01 1 1 00			YASAMA VE YÜRÜTME ORGANLARI HİZMETLERİ	0,00	145.017,00	0,00	9.000,00	0,00	154.017,00	135.975,46	0,00	18.041,54	0,00
46 34 22 20	01 1 1 00	5		MAHALLİ İDARELER	0,00	145.017,00	0,00	9.000,00	0,00	154.017,00	135.975,46	0,00	18.041,54	0,00
46 34 22 20	01 1 1 00	5	01	PERSONEL GİDERLERİ	0,00	113.004,00	0,00	9.000,00	0,00	122.004,00	115.823,93	0,00	6.180,07	0,00
46 34 22 20	01 1 1 00	5	01 1	MEMURLAR	0,00	113.004,00	0,00	9.000,00	0,00	122.004,00	115.823,93	0,00	6.180,07	0,00
46 34 22 20	01 1 1 00	5	02	SOSYAL GÜVENLİK KURUMLARINA DEVLET PR	0,00	24.000,00	0,00	0,00	0,00	24.000,00	20.151,53	0,00	3.848,47	0,00
46 34 22 20	01 1 1 00	5	02 1	MEMURLAR	0,00	24.000,00	0,00	0,00	0,00	24.000,00	20.151,53	0,00	3.848,47	0,00
46 34 22 20	01 1 1 00	5	03	MAL VE HİZMET ALIM GİDERLERİ	0,00	8.013,00	0,00	0,00	0,00	8.013,00	0,00	0,00	8.013,00	0,00
46 34 22 20	01 1 1 00	5	03 2	TÜKETİME YÖNELİK MAL VE MALZEME ALIMLAR	0,00	7.004,00	0,00	0,00	0,00	7.004,00	0,00	0,00	7.004,00	0,00
46 34 22 20	01 1 1 00	5	03 3	YOLLUKLAR	0,00	1.005,00	0,00	0,00	0,00	1.005,00	0,00	0,00	1.005,00	0,00
46 34 22 20	01 1 1 00	5	03 4	GÖREV GİDERLERİ	0,00	1,00	0,00	0,00	0,00	1,00	0,00	0,00	1,00	0,00
46 34 22 20	01 1 1 00	5	03 5	HİZMET ALIMLARI	0,00	3,00	0,00	0,00	0,00	3,00	0,00	0,00	3,00	0,00
46 34 22 24				HUKUK İŞLERİ MÜDÜRLÜĞÜ	0,00	3.990.023,00	0,00	3.955.369,00	34.869,00	7.910.523,00	7.864.228,20	0,00	46.294,80	0,00
46 34 22 24	01			GENEL KAMU HİZMETLERİ	0,00	3.990.023,00	0,00	3.955.369,00	34.869,00	7.910.523,00	7.864.228,20	0,00	46.294,80	0,00
46 34 22 24	01 3			GENEL HİZMETLER	0,00	3.990.023,00	0,00	3.955.369,00	34.869,00	7.910.523,00	7.864.228,20	0,00	46.294,80	0,00
46 34 22 24	01 3 9			DiĞER GENEL HİZMETLER	0,00	3.990.023,00	0,00	3.955.369,00	34.869,00	7.910.523,00	7.864.228,20	0,00	46.294,80	0,00
46 34 22 24	01 3 9 00			DiĞER GENEL HİZMETLER	0,00	3.990.023,00	0,00	3.955.369,00	34.869,00	7.910.523,00	7.864.228,20	0,00	46.294,80	0,00
46 34 22 24	01 3 9 00	5		MAHALLİ İDARELER	0,00	3.990.023,00	0,00	3.955.369,00	34.869,00	7.910.523,00	7.864.228,20	0,00	46.294,80	0,00
46 34 22 24	01 3 9 00	5	01	PERSONEL GİDERLERİ	0,00	205.004,00	0,00	25.000,00	500,00	229.504,00	229.144,49	0,00	359,51	0,00
46 34 22 24	01 3 9 00	5	01 1	MEMURLAR	0,00	205.004,00	0,00	25.000,00	500,00	229.504,00	229.144,49	0,00	359,51	0,00
46 34 22 24	01 3 9 00	5	02	SOSYAL GÜVENLİK KURUMLARINA DEVLET PR	0,00	48.000,00	0,00	0,00	0,00	48.000,00	45.021,14	0,00	2.978,86	0,00
46 34 22 24	01 3 9 00	5	02 1	MEMURLAR	0,00	48.000,00	0,00	0,00	0,00	48.000,00	45.021,14	0,00	2.978,86	0,00
46 34 22 24	01 3 9 00	5	03	MAL VE HİZMET ALIM GİDERLERİ	0,00	3.737.019,00	0,00	3.930.369,00	34.369,00	7.633.019,00	7.590.062,57	0,00	42.956,43	0,00
46 34 22 24	01 3 9 00	5	03 2	TÜKETİME YÖNELİK MAL VE MALZEME ALIMLAR	0,00	7.005,00	0,00	1.799,00	3.999,00	4.805,00	4.641,31	0,00	163,69	0,00
46 34 22 24	01 3 9 00	5	03 3	YOLLUKLAR	0,00	2.004,00	0,00	370,00	370,00	2.004,00	1.877,00	0,00	127,00	0,00
46 34 22 24	01 3 9 00	5	03 4	GÖREV GİDERLERİ	0,00	3.728.002,00	0,00	3.928.200,00	30.000,00	7.626.202,00	7.583.544,26	0,00	42.657,74	0,00
46 34 22 24	01 3 9 00	5	03 5	HİZMET ALIMLARI	0,00	5,00	0,00	0,00	0,00	5,00	0,00	0,00	5,00	0,00
46 34 22 24	01 3 9 00	5	03 7	MENKUL MAL,GAYRIMADDİ HAK ALIM,BAKIM VE	0,00	3,00	0,00	0,00	0,00	3,00	0,00	0,00	3,00	0,00
46 34 22 30				ÇEVRE KORUMA VE KONTROL MÜDÜRLÜĞÜ	0,00	1.973.050,00	0,00	18.500,00	836.500,00	1.155.050,00	871.713,17	0,00	283.336,83	0,00
46 34 22 30	05			ÇEVRE KORUMA HİZMETLERİ	0,00	1.973.050,00	0,00	18.500,00	836.500,00	1.155.050,00	871.713,17	0,00	283.336,83	0,00
46 34 22 30	05 3			KİRLİLİĞİN AZALTILMASI HİZMETLERİ	0,00	1.973.050,00	0,00	18.500,00	836.500,00	1.155.050,00	871.713,17	0,00	283.336,83	0,00
46 34 22 30	05 3 0			KİRLİLİĞİN AZALTILMASI HİZMETLERİ	0,00	1.973.050,00	0,00	18.500,00	836.500,00	1.155.050,00	871.713,17	0,00	283.336,83	0,00
46 34 22 30	05 3 0 00			KİRLİLİĞİN AZALTILMASI HİZMETLERİ	0,00	1.973.050,00	0,00	18.500,00	836.500,00	1.155.050,00	871.713,17	0,00	283.336,83	0,00
46 34 22 30	05 3 0 00	5		MAHALLİ İDARELER	0,00	1.973.050,00	0,00	18.500,00	836.500,00	1.155.050,00	871.713,17	0,00	283.336,83	0,00
46 34 22 30	05 3 0 00	5	01	PERSONEL GİDERLERİ	0,00	238.004,00	0,00	12.000,00	0,00	250.004,00	197.467,64	0,00	52.536,36	0,00
46 34 22 30	05 3 0 00	5	01 1	MEMURLAR	0,00	238.004,00	0,00	12.000,00	0,00	250.004,00	197.467,64	0,00	52.536,36	0,00
46 34 22 30	05 3 0 00	5	02	SOSYAL GÜVENLİK KURUMLARINA DEVLET PR	0,00	55.000,00	0,00	0,00	0,00	55.000,00	40.132,77	0,00	14.867,23	0,00
46 34 22 30	05 3 0 00	5	02 1	MEMURLAR	0,00	55.000,00	0,00	0,00	0,00	55.000,00	40.132,77	0,00	14.867,23	0,00
46 34 22 30	05 3 0 00	5	03	MAL VE HİZMET ALIM GİDERLERİ	0,00	1.630.039,00	0,00	6.500,00	816.500,00	820.039,00	622.312,76	0,00	197.726,24	0,00
46 34 22 30	05 3 0 00	5	03 2	TÜKETİME YÖNELİK MAL VE MALZEME ALIMLAR	0,00	161.006,00	0,00	0,00	35.000,00	126.006,00	52.335,96	0,00	73.670,04	0,00
46 34 22 30	05 3 0 00	5	03 3	YOLLUKLAR	0,00	8.004,00	0,00	5.000,00	0,00	13.004,00	6.977,54	0,00	6.026,46	0,00
46 34 22 30	05 3 0 00	5	03 4	GÖREV GİDERLERİ	0,00	7,00	0,00	0,00	0,00	7,00	0,00	0,00	7,00	0,00
46 34 22 30	05 3 0 00	5	03 5	HİZMET ALIMLARI	0,00	1.351.013,00	0,00	700,00	775.700,00	576.013,00	493.703,82	0,00	82.309,18	0,00
46 34 22 30	05 3 0 00	5	03 7	MENKUL MAL,GAYRIMADDİ HAK ALIM,BAKIM VE	0,00	110.006,00	0,00	800,00	5.800,00	105.006,00	69.295,44	0,00	35.710,56	0,00
46 34 22 30	05 3 0 00	5	03 8	GAYRIMENKUL MAL BAKIM VE ONARIM GİDERLERİ	0,00	3,00	0,00	0,00	0,00	3,00	0,00	0,00	3,00	0,00
46 34 22 30	05 3 0 00	5	06	SERMAYE GİDERLERİ	0,00	50.007,00	0,00	0,00	20.000,00	30.007,00	11.800,00	0,00	18.207,00	0,00
46 34 22 30	05 3 0 00	5	06 1	MAMUL MAL ALIMLARI	0,00	50.007,00	0,00	0,00	20.000,00	30.007,00	11.800,00	0,00	18.207,00	0,00
46 34 22 31				DESTEK HİZMETLERİ MÜDÜRLÜĞÜ	0,00	35.691.044,00	0,00	2.052.850,00	2.387.350,00	35.356.544,00	32.973.144,69	0,00	2.383.399,31	0,00
46 34 22 31	01			GENEL KAMU HİZMETLERİ	0,00	31.191.043,00	0,00	2.006.350,00	2.037.350,00	31.160.043,00	28.802.010,12	0,00	2.358.032,88	0,00
46 34 22 31	01 3			GENEL HİZMETLER	0,00	31.191.043,00	0,00	2.006.350,00	2.037.350,00	31.160.043,00	28.802.010,12	0,00	2.358.032,88	0,00

Kurum Adı : KADIKÖY BELEDİYESİ		GİDER (A) BÜTÇESİ KESİN HESAP CETVELİ												
Yılı : 2011														
Kurumsal Sınıf. I II III IV	Fonk. Sınıf. I II III IV	Fins. Tipi I	Eko. Sınıf. I II	AÇIKLAMA	Geçen Yıllan Devreden Ödenek	Bütçe İle Verilen Ödenek	Ek Ödenek	Aktarma İle		Net Bütçe Ödeneği Toplamı	Bütçe Gideri Toplamı	Ödenek Üstü Harcama	İptal Edilen Ödenek	Sonraki Yıla Devreden Ödenek
								Eklenen (+)	Düşülen (-)					
46 34 22 31	01 3 9			DİĞER GENEL HİZMETLER	0,00	31.191.043,00	0,00	2.006.350,00	2.037.350,00	31.160.043,00	28.802.010,12	0,00	2.358.032,88	0,00
46 34 22 31	01 3 9 00			DİĞER GENEL HİZMETLER	0,00	31.191.043,00	0,00	2.006.350,00	2.037.350,00	31.160.043,00	28.802.010,12	0,00	2.358.032,88	0,00
46 34 22 31	01 3 9 00	5		MAHALLİ İDARELER	0,00	31.191.043,00	0,00	2.006.350,00	2.037.350,00	31.160.043,00	28.802.010,12	0,00	2.358.032,88	0,00
46 34 22 31	01 3 9 00	5	01	PERSONEL GİDERLERİ	0,00	7.594.004,00	0,00	1.299.100,00	820.100,00	8.073.004,00	7.651.109,53	0,00	421.894,47	0,00
46 34 22 31	01 3 9 00	5	01 1	MEMURLAR	0,00	694.003,00	0,00	32.000,00	0,00	726.003,00	618.146,43	0,00	107.856,57	0,00
46 34 22 31	01 3 9 00	5	01 3	İŞÇİLER	0,00	6.900.001,00	0,00	1.267.100,00	820.100,00	7.347.001,00	7.032.963,10	0,00	314.037,90	0,00
46 34 22 31	01 3 9 00	5	02	SOSYAL GÜVENLİK KURUMLARINA DEVLET PR	0,00	1.470.001,00	0,00	0,00	0,00	1.470.001,00	1.208.523,89	0,00	261.477,11	0,00
46 34 22 31	01 3 9 00	5	02 1	MEMURLAR	0,00	150.000,00	0,00	0,00	0,00	150.000,00	117.584,80	0,00	32.415,20	0,00
46 34 22 31	01 3 9 00	5	02 3	İŞÇİLER	0,00	1.320.001,00	0,00	0,00	0,00	1.320.001,00	1.090.939,09	0,00	229.061,91	0,00
46 34 22 31	01 3 9 00	5	03	MAL VE HİZMET ALIM GİDERLERİ	0,00	20.417.033,00	0,00	691.700,00	1.015.700,00	20.093.033,00	18.804.433,14	0,00	1.288.599,86	0,00
46 34 22 31	01 3 9 00	5	03 2	TÜKETİME YÖNELİK MAL VE MALZEME ALIMLAR	0,00	7.970.006,00	0,00	267.050,00	340.550,00	7.896.506,00	7.151.448,50	0,00	745.057,50	0,00
46 34 22 31	01 3 9 00	5	03 3	YOLLUKLAR	0,00	13.005,00	0,00	0,00	0,00	13.005,00	6.162,00	0,00	6.843,00	0,00
46 34 22 31	01 3 9 00	5	03 5	HİZMET ALIMLARI	0,00	10.629.016,00	0,00	402.550,00	653.050,00	10.378.516,00	10.103.893,04	0,00	274.622,96	0,00
46 34 22 31	01 3 9 00	5	03 7	MENKUL MAL,GAYRİMADDİ HAK ALIM,BAKIM VE	0,00	1.605.005,00	0,00	22.100,00	22.100,00	1.605.005,00	1.358.713,44	0,00	246.291,56	0,00
46 34 22 31	01 3 9 00	5	03 8	GAYRİMENKUL MAL BAKIM VE ONARIM GİDERLERİ	0,00	200.001,00	0,00	0,00	0,00	200.001,00	184.216,16	0,00	15.784,84	0,00
46 34 22 31	01 3 9 00	5	05	CARİ TRANSFERLER	0,00	950.000,00	0,00	3.000,00	186.000,00	767.000,00	535.860,36	0,00	231.139,64	0,00
46 34 22 31	01 3 9 00	5	05 3	KAR AMACI GÜTMİYEN KURULUŞLARA YAPILAN	0,00	950.000,00	0,00	3.000,00	186.000,00	767.000,00	535.860,36	0,00	231.139,64	0,00
46 34 22 31	01 3 9 00	5	06	SERMAYE GİDERLERİ	0,00	760.005,00	0,00	12.550,00	15.550,00	757.005,00	602.083,20	0,00	154.921,80	0,00
46 34 22 31	01 3 9 00	5	06 1	MAMUL MAL ALIMLARI	0,00	760.005,00	0,00	12.550,00	15.550,00	757.005,00	602.083,20	0,00	154.921,80	0,00
46 34 22 31	03			KAMU DÜZENİ VE GÜVENLİK HİZMETLERİ	0,00	4.500.001,00	0,00	46.500,00	350.000,00	4.196.501,00	4.171.134,57	0,00	25.366,43	0,00
46 34 22 31	03 1			GÜVENLİK HİZMETLERİ	0,00	4.500.001,00	0,00	46.500,00	350.000,00	4.196.501,00	4.171.134,57	0,00	25.366,43	0,00
46 34 22 31	03 1 4			KURUMSAL GÜVENLİK HİZMETLERİ	0,00	4.500.001,00	0,00	46.500,00	350.000,00	4.196.501,00	4.171.134,57	0,00	25.366,43	0,00
46 34 22 31	03 1 4 00			KURUMSAL GÜVENLİK HİZMETLERİ	0,00	4.500.001,00	0,00	46.500,00	350.000,00	4.196.501,00	4.171.134,57	0,00	25.366,43	0,00
46 34 22 31	03 1 4 00	5		MAHALLİ İDARELER	0,00	4.500.001,00	0,00	46.500,00	350.000,00	4.196.501,00	4.171.134,57	0,00	25.366,43	0,00
46 34 22 31	03 1 4 00	5	03	MAL VE HİZMET ALIM GİDERLERİ	0,00	4.300.001,00	0,00	46.500,00	350.000,00	3.996.501,00	3.974.996,34	0,00	21.504,66	0,00
46 34 22 31	03 1 4 00	5	03 5	HİZMET ALIMLARI	0,00	4.300.001,00	0,00	46.500,00	350.000,00	3.996.501,00	3.974.996,34	0,00	21.504,66	0,00
46 34 22 31	03 1 4 00	5	06	SERMAYE GİDERLERİ	0,00	200.000,00	0,00	0,00	0,00	200.000,00	196.138,23	0,00	3.861,77	0,00
46 34 22 31	03 1 4 00	5	06 1	MAMUL MAL ALIMLARI	0,00	200.000,00	0,00	0,00	0,00	200.000,00	196.138,23	0,00	3.861,77	0,00
46 34 22 32				EMLAK VE İSTİMLAK MÜDÜRLÜĞÜ	0,00	853.030,00	0,00	7.500.000,00	200.000,00	8.153.030,00	8.093.579,13	0,00	59.450,87	0,00
46 34 22 32	06			İSKAN VE TOPLUM REFAHI HİZMETLERİ	0,00	853.030,00	0,00	7.500.000,00	200.000,00	8.153.030,00	8.093.579,13	0,00	59.450,87	0,00
46 34 22 32	06 1			İSKAN İŞLERİ VE HİZMETLERİ	0,00	853.030,00	0,00	7.500.000,00	200.000,00	8.153.030,00	8.093.579,13	0,00	59.450,87	0,00
46 34 22 32	06 1 0			İSKAN İŞLERİ VE HİZMETLERİ	0,00	853.030,00	0,00	7.500.000,00	200.000,00	8.153.030,00	8.093.579,13	0,00	59.450,87	0,00
46 34 22 32	06 1 0 00			İSKAN İŞLERİ VE HİZMETLERİ	0,00	853.030,00	0,00	7.500.000,00	200.000,00	8.153.030,00	8.093.579,13	0,00	59.450,87	0,00
46 34 22 32	06 1 0 00	5		MAHALLİ İDARELER	0,00	853.030,00	0,00	7.500.000,00	200.000,00	8.153.030,00	8.093.579,13	0,00	59.450,87	0,00
46 34 22 32	06 1 0 00	5	01	PERSONEL GİDERLERİ	0,00	227.003,00	0,00	15.000,00	0,00	242.003,00	234.843,67	0,00	7.159,33	0,00
46 34 22 32	06 1 0 00	5	01 1	MEMURLAR	0,00	227.003,00	0,00	15.000,00	0,00	242.003,00	234.843,67	0,00	7.159,33	0,00
46 34 22 32	06 1 0 00	5	02	SOSYAL GÜVENLİK KURUMLARINA DEVLET PR	0,00	49.000,00	0,00	1.000,00	0,00	50.000,00	49.161,15	0,00	838,85	0,00
46 34 22 32	06 1 0 00	5	02 1	MEMURLAR	0,00	49.000,00	0,00	1.000,00	0,00	50.000,00	49.161,15	0,00	838,85	0,00
46 34 22 32	06 1 0 00	5	03	MAL VE HİZMET ALIM GİDERLERİ	0,00	557.017,00	0,00	0,00	200.000,00	357.017,00	318.499,70	0,00	38.517,30	0,00
46 34 22 32	06 1 0 00	5	03 2	TÜKETİME YÖNELİK MAL VE MALZEME ALIMLAR	0,00	1.005,00	0,00	0,00	0,00	1.005,00	0,00	0,00	1.005,00	0,00
46 34 22 32	06 1 0 00	5	03 3	YOLLUKLAR	0,00	1.006,00	0,00	0,00	0,00	1.006,00	0,00	0,00	1.006,00	0,00
46 34 22 32	06 1 0 00	5	03 5	HİZMET ALIMLARI	0,00	555.004,00	0,00	0,00	200.000,00	355.004,00	318.499,70	0,00	36.504,30	0,00
46 34 22 32	06 1 0 00	5	03 7	MENKUL,MAL GAYRİMADDİ HAK ALIM BAKIM VE	0,00	2,00	0,00	0,00	0,00	2,00	0,00	0,00	2,00	0,00
46 34 22 32	06 1 0 00	5	06	SERMAYE GİDERLERİ	0,00	20.010,00	0,00	7.484.000,00	0,00	7.504.010,00	7.491.074,61	0,00	12.935,39	0,00
46 34 22 32	06 1 0 00	5	06 1	MAMUL MAL ALIMLARI	0,00	1,00	0,00	0,00	0,00	1,00	0,00	0,00	1,00	0,00
46 34 22 32	06 1 0 00	5	06 4	GAYRİMENKUL ALIMLARI VE KAMULAŞTIRILMAS	0,00	20.009,00	0,00	7.484.000,00	0,00	7.504.009,00	7.491.074,61	0,00	12.934,39	0,00
46 34 22 33				FEN İŞLERİ MÜDÜRLÜĞÜ	3.125.669,34	37.195.549,00	0,00	4.438.202,83	2.084.202,83	42.675.218,34	35.705.552,26	0,00	2.960.409,79	4.009.256,29
46 34 22 33	06			İSKAN VE TOPLUM REFAHI HİZMETLERİ	3.125.669,34	37.195.549,00	0,00	4.438.202,83	2.084.202,83	42.675.218,34	35.705.552,26	0,00	2.960.409,79	4.009.256,29
46 34 22 33	06 2			TOPLUM REFAHI HİZMETLERİ	3.125.669,34	37.195.549,00	0,00	4.438.202,83	2.084.202,83	42.675.218,34	35.705.552,26	0,00	2.960.409,79	4.009.256,29
46 34 22 33	06 2 0			TOPLUM REFAHI HİZMETLERİ	3.125.669,34	37.195.549,00	0,00	4.438.202,83	2.084.202,83	42.675.218,34	35.705.552,26	0,00	2.960.409,79	4.009.256,29
46 34 22 33	06 2 0 00			TOPLUM REFAHI HİZMETLERİ	3.125.669,34	37.195.549,00	0,00	4.438.202,83	2.084.202,83	42.675.218,34	35.705.552,26	0,00	2.960.409,79	4.009.256,29
46 34 22 33	06 2 0 00	5		MAHALLİ İDARELER	3.125.669,34	37.195.549,00	0,00	4.438.202,83	2.084.202,83	42.675.218,34	35.705.552,26	0,00	2.960.409,79	4.009.256,29
46 34 22 33	06 2 0 00	5	01	PERSONEL GİDERLERİ	0,00	15.440.010,00	0,00	658.657,62	514.657,62	15.584.010,00	15.074.232,79	0,00	509.777,21	0,00
46 34 22 33	06 2 0 00	5	01 1	MEMURLAR	0,00	505.004,00	0,00	129.000,00	0,00	634.004,00	631.902,36	0,00	2.101,64	0,00
46 34 22 33	06 2 0 00	5	01 2	SÖZLEŞMELİ PERSONEL	0,00	585.005,00	0,00	21.500,00	6.500,00	600.005,00	505.401,58	0,00	94.603,42	0,00
46 34 22 33	06 2 0 00	5	01 3	İŞÇİLER	0,00	14.350.001,00	0,00	508.157,62	508.157,62	14.350.001,00	13.936.928,85	0,00	413.072,15	0,00
46 34 22 33	06 2 0 00	5	02	SOSYAL GÜVENLİK KURUMLARINA DEVLET PR	0,00	2.671.001,00	0,00	177.384,21	2.384,21	2.846.001,00	2.813.183,41	0,00	32.817,59	0,00
46 34 22 33	06 2 0 00	5	02 1	MEMURLAR	0,00	106.000,00	0,00	12.000,00	0,00	118.000,00	117.309,39	0,00	690,61	0,00
46 34 22 33	06 2 0 00	5	02 2	SÖZLEŞMELİ PERSONEL	0,00	115.000,00	0,00	0,00	0,00	115.000,00	103.018,05	0,00	11.981,95	0,00



Kurum Adı : KADIKÖY BELEDİYESİ				GİDER (A) BÜTÇESİ KESİN HESAP CETVELİ										
Yılı : 2011				AÇIKLAMA	Geçen Yıdan Devreden Ödenek	Bütçe İle Verilen Ödenek	Ek Ödenek	Aktarma İle		Net Bütçe Ödeneği Toplamı	Bütçe Gideri Toplamı	Ödenek Üstü Harcama	İptal Edilen Ödenek	Sonraki Yıla Devreden Ödenek
Kurumsal Sınıf. I II III IV	Fonk. Sınıf. I II III IV	Fins. Tipi I	Eko. Sınıf. I II					Eklenen (+)	Düşülen (-)					
46 34 22 33	06 2 0 00	5	02 3	İŞÇİLER	0,00	2.450.001,00	0,00	165.384,21	2.384,21	2.613.001,00	2.592.855,97	0,00	20.145,03	0,00
46 34 22 33	06 2 0 00	5	03	MAL VE HİZMET ALIM GİDERLERİ	0,00	2.534.521,00	0,00	163.561,00	683.561,00	2.014.521,00	1.729.524,02	0,00	284.996,98	0,00
46 34 22 33	06 2 0 00	5	03 2	TÜKETİME YÖNELİK MAL VE MALZEME ALIMLAR	0,00	20.009,00	0,00	41.900,00	2.900,00	59.009,00	46.195,13	0,00	12.813,87	0,00
46 34 22 33	06 2 0 00	5	03 3	YOLLUKLAR	0,00	10.503,00	0,00	200,00	4.200,00	6.503,00	4.287,00	0,00	2.216,00	0,00
46 34 22 33	06 2 0 00	5	03 4	GÖREV GİDERLERİ	0,00	0,00	0,00	0,00	0,00	0,00	0,00	0,00	0,00	0,00
46 34 22 33	06 2 0 00	5	03 5	HİZMET ALIMLARI	0,00	2.474.001,00	0,00	11.042,00	670.461,00	1.814.582,00	1.552.433,79	0,00	262.148,21	0,00
46 34 22 33	06 2 0 00	5	03 7	MENKUL MAL,GAYRIMADDİ HAK ALIML,BAKIM VE	0,00	30.006,00	0,00	110.419,00	6.000,00	134.425,00	126.608,10	0,00	7.816,90	0,00
46 34 22 33	06 2 0 00	5	03 8	GAYRIMENKUL MAL BAKIM VE ONARIM GİDERLERİ	0,00	2,00	0,00	0,00	0,00	2,00	0,00	0,00	2,00	0,00
46 34 22 33	06 2 0 00	5	06	SERMAYE GİDERLERİ	3.125.669,34	16.550.017,00	0,00	3.438.600,00	883.600,00	22.230.686,34	16.088.612,04	0,00	2.132.818,01	4.009.256,29
46 34 22 33	06 2 0 00	5	06 5	GAYRIMENKUL SERMAYE ÜRETİM GİDERLERİ	3.125.669,34	14.300.002,00	0,00	1.215.000,00	781.000,00	17.859.671,34	13.392.749,13	0,00	1.656.448,44	2.810.473,77
46 34 22 33	06 2 0 00	5	06 7	GAYRIMENKUL BÜYÜK ONARIM GİDERLERİ	0,00	2.250.015,00	0,00	2.223.600,00	102.600,00	4.371.015,00	2.695.862,91	0,00	476.369,57	1.198.782,52
46 34 22 34				İMAR ve ŞEHİRCİLİK MÜDÜRLÜĞÜ	0,00	2.128.027,00	0,00	64.000,00	111.000,00	2.081.027,00	1.857.464,96	0,00	223.562,04	0,00
46 34 22 34	04			EKONOMİK İŞLER VE HİZMETLER	0,00	2.128.027,00	0,00	64.000,00	111.000,00	2.081.027,00	1.857.464,96	0,00	223.562,04	0,00
46 34 22 34	04 4			MADENCİLİK, İMALAT VE İNŞAAT HİZMETLERİ	0,00	2.128.027,00	0,00	64.000,00	111.000,00	2.081.027,00	1.857.464,96	0,00	223.562,04	0,00
46 34 22 34	04 4 3			İNŞAAT İŞLERİ HİZMETLERİ	0,00	2.128.027,00	0,00	64.000,00	111.000,00	2.081.027,00	1.857.464,96	0,00	223.562,04	0,00
46 34 22 34	04 4 3 00			İNŞAAT İŞLERİ HİZMETLERİ	0,00	2.128.027,00	0,00	64.000,00	111.000,00	2.081.027,00	1.857.464,96	0,00	223.562,04	0,00
46 34 22 34	04 4 3 00	5		MAHALLİ İDARELER	0,00	2.128.027,00	0,00	64.000,00	111.000,00	2.081.027,00	1.857.464,96	0,00	223.562,04	0,00
46 34 22 34	04 4 3 00	5	01	PERSONEL GİDERLERİ	0,00	1.223.004,00	0,00	63.000,00	10.000,00	1.276.004,00	1.221.792,51	0,00	54.211,49	0,00
46 34 22 34	04 4 3 00	5	01 1	MEMURLAR	0,00	1.223.004,00	0,00	63.000,00	10.000,00	1.276.004,00	1.221.792,51	0,00	54.211,49	0,00
46 34 22 34	04 4 3 00	5	02	SOSYAL GÜVENLİK KURUMLARINA DEVLET PR	0,00	265.000,00	0,00	0,00	0,00	265.000,00	240.509,52	0,00	24.490,48	0,00
46 34 22 34	04 4 3 00	5	02 1	MEMURLAR	0,00	265.000,00	0,00	0,00	0,00	265.000,00	240.509,52	0,00	24.490,48	0,00
46 34 22 34	04 4 3 00	5	03	MAL VE HİZMET ALIM GİDERLERİ	0,00	640.017,00	0,00	1.000,00	101.000,00	540.017,00	395.162,93	0,00	144.854,07	0,00
46 34 22 34	04 4 3 00	5	03 2	TÜKETİME YÖNELİK MAL VE MALZEME ALIMLAR	0,00	25.006,00	0,00	1.000,00	1.000,00	25.006,00	850,00	0,00	24.156,00	0,00
46 34 22 34	04 4 3 00	5	03 3	YOLLUKLAR	0,00	3.003,00	0,00	0,00	0,00	3.003,00	340,00	0,00	2.663,00	0,00
46 34 22 34	04 4 3 00	5	03 5	HİZMET ALIMLARI	0,00	612.005,00	0,00	0,00	100.000,00	512.005,00	393.972,93	0,00	118.032,07	0,00
46 34 22 34	04 4 3 00	5	03 7	MENKUL MAL,GAYRIMADDİ HAK ALIM,BAKIM VE	0,00	3,00	0,00	0,00	0,00	3,00	0,00	0,00	3,00	0,00
46 34 22 34	04 4 3 00	5	06	SERMAYE GİDERLERİ	0,00	6,00	0,00	0,00	0,00	6,00	0,00	0,00	6,00	0,00
46 34 22 34	04 4 3 00	5	06 1	MAMUL MAL ALIMLARI	0,00	6,00	0,00	0,00	0,00	6,00	0,00	0,00	6,00	0,00
46 34 22 35				KÜLTÜR VE SOSYAL İŞLER MÜDÜRLÜĞÜ	0,00	2.201.541,00	0,00	175.900,00	583.400,00	1.794.041,00	1.556.299,88	0,00	237.741,12	0,00
46 34 22 35	08			DİNLENME, KÜLTÜR VE DİN HİZMETLERİ	0,00	1.831.540,00	0,00	75.900,00	468.400,00	1.439.040,00	1.216.223,88	0,00	222.816,12	0,00
46 34 22 35	08 2			KÜLTÜR HİZMETLERİ	0,00	1.831.540,00	0,00	75.900,00	468.400,00	1.439.040,00	1.216.223,88	0,00	222.816,12	0,00
46 34 22 35	08 2 0			KÜLTÜR HİZMETLERİ	0,00	1.831.540,00	0,00	75.900,00	468.400,00	1.439.040,00	1.216.223,88	0,00	222.816,12	0,00
46 34 22 35	08 2 0 00			KÜLTÜR HİZMETLERİ	0,00	1.831.540,00	0,00	75.900,00	468.400,00	1.439.040,00	1.216.223,88	0,00	222.816,12	0,00
46 34 22 35	08 2 0 00	5		MAHALLİ İDARELER	0,00	1.831.540,00	0,00	75.900,00	468.400,00	1.439.040,00	1.216.223,88	0,00	222.816,12	0,00
46 34 22 35	08 2 0 00	5	01	PERSONEL GİDERLERİ	0,00	121.003,00	0,00	51.000,00	0,00	172.003,00	170.248,60	0,00	1.754,40	0,00
46 34 22 35	08 2 0 00	5	01 1	MEMURLAR	0,00	121.003,00	0,00	51.000,00	0,00	172.003,00	170.248,60	0,00	1.754,40	0,00
46 34 22 35	08 2 0 00	5	02	SOSYAL GÜVENLİK KURUMLARINA DEVLET PR	0,00	32.000,00	0,00	5.500,00	0,00	37.500,00	37.176,29	0,00	323,71	0,00
46 34 22 35	08 2 0 00	5	02 1	MEMURLAR	0,00	32.000,00	0,00	5.500,00	0,00	37.500,00	37.176,29	0,00	323,71	0,00
46 34 22 35	08 2 0 00	5	03	MAL VE HİZMET ALIM GİDERLERİ	0,00	1.673.531,00	0,00	19.400,00	468.400,00	1.224.531,00	1.008.798,99	0,00	215.732,01	0,00
46 34 22 35	08 2 0 00	5	03 2	TÜKETİME YÖNELİK MAL VE MALZEME ALIMLAR	0,00	315.009,00	0,00	0,00	110.000,00	205.009,00	110.882,16	0,00	94.126,84	0,00
46 34 22 35	08 2 0 00	5	03 3	YOLLUKLAR	0,00	6.503,00	0,00	2.500,00	2.500,00	6.503,00	3.264,68	0,00	3.238,32	0,00
46 34 22 35	08 2 0 00	5	03 4	GÖREV GİDERLERİ	0,00	3,00	0,00	0,00	0,00	3,00	0,00	0,00	3,00	0,00
46 34 22 35	08 2 0 00	5	03 5	HİZMET ALIMLARI	0,00	1.222.011,00	0,00	0,00	314.000,00	908.011,00	821.856,55	0,00	86.154,45	0,00
46 34 22 35	08 2 0 00	5	03 6	TEMSİL VE TANITMA GİDERLERİ	0,00	70.000,00	0,00	15.000,00	0,00	85.000,00	70.945,60	0,00	14.054,40	0,00
46 34 22 35	08 2 0 00	5	03 7	MENKUL MAL,GAYRIMADDİ HAK ALIM,BAKIM VE	0,00	60.005,00	0,00	1.900,00	41.900,00	20.005,00	1.850,00	0,00	18.155,00	0,00
46 34 22 35	08 2 0 00	5	06	SERMAYE GİDERLERİ	0,00	5.006,00	0,00	0,00	0,00	5.006,00	0,00	0,00	5.006,00	0,00
46 34 22 35	08 2 0 00	5	06 1	MAMUL MAL ALIMLARI	0,00	5.006,00	0,00	0,00	0,00	5.006,00	0,00	0,00	5.006,00	0,00
46 34 22 35	09			EĞİTİM HİZMETLERİ	0,00	370.001,00	0,00	100.000,00	115.000,00	355.001,00	340.076,00	0,00	14.925,00	0,00
46 34 22 35	09 9			Sınıflandırmaya Girmeyen Eğitim Hizmetleri	0,00	370.001,00	0,00	100.000,00	115.000,00	355.001,00	340.076,00	0,00	14.925,00	0,00
46 34 22 35	09 9 9			Sınıflandırmaya girmeyen eğitim hizmetleri	0,00	370.001,00	0,00	100.000,00	115.000,00	355.001,00	340.076,00	0,00	14.925,00	0,00
46 34 22 35	09 9 9 00			Sınıflandırmaya girmeyen eğitim hizmetleri	0,00	370.001,00	0,00	100.000,00	115.000,00	355.001,00	340.076,00	0,00	14.925,00	0,00
46 34 22 35	09 9 9 00	5		MAHALLİ İDARELER	0,00	370.001,00	0,00	100.000,00	115.000,00	355.001,00	340.076,00	0,00	14.925,00	0,00
46 34 22 35	09 9 9 00	5	03	MAL VE HİZMET ALIM GİDERLERİ	0,00	370.001,00	0,00	100.000,00	115.000,00	355.001,00	340.076,00	0,00	14.925,00	0,00
46 34 22 35	09 9 9 00	5	03 2	TÜKETİME YÖNELİK MAL VE MALZEME ALIMLAR	0,00	120.000,00	0,00	0,00	115.000,00	5.000,00	1.180,00	0,00	3.820,00	0,00
46 34 22 35	09 9 9 00	5	03 5	HİZMET ALIMLARI	0,00	250.001,00	0,00	100.000,00	0,00	350.001,00	338.896,00	0,00	11.105,00	0,00
46 34 22 36				MALİ HİZMETLER MÜDÜRLÜĞÜ	407.436,84	32.200.290,00	0,00	4.602.000,00	15.088.300,00	22.121.426,84	19.414.302,63	0,00	2.707.124,21	0,00
46 34 22 36	01			GENEL KAMU HİZMETLERİ	407.436,84	32.200.290,00	0,00	4.602.000,00	15.088.300,00	22.121.426,84	19.414.302,63	0,00	2.707.124,21	0,00
46 34 22 36	01 1			YASAMA VE YÜRÜTME ORGANLARI,FINANSAL VE	407.436,84	32.200.290,00	0,00	4.602.000,00	15.088.300,00	22.121.426,84	19.414.302,63	0,00	2.707.124,21	0,00
46 34 22 36	01 1 2			FINANSAL VE MALİ İŞLER VE HİZMETLER	407.436,84	32.200.290,00	0,00	4.602.000,00	15.088.300,00	22.121.426,84	19.414.302,63	0,00	2.707.124,21	0,00

Kurum Adı : KADIKÖY BELEDİYESİ				GİDER (A) BÜTÇESİ KESİN HESAP CETVELİ										
Yılı : 2011				AÇIKLAMA	Geçen Yıllan Devreden Ödenek	Bütçe İle Verilen Ödenek	Ek Ödenek	Aktarma İle		Net Bütçe Ödeneği Toplamı	Bütçe Gideri Toplamı	Ödenek Üstü Harcama	İptal Edilen Ödenek	Sonraki Yıla Devreden Ödenek
Kurumsal Sınıf. I II III IV	Fonk. Sınıf. I II III IV	Fins. Tipi I	Eko. Sınıf. I II					Eklenen (+)	Düşülen (-)					
46 34 22 36	01 1 2 00			FİNANSAL VE MALİ İŞLER VE HİZMETLER	407.436,84	32.200.290,00	0,00	4.602.000,00	15.088.300,00	22.121.426,84	19.414.302,63	0,00	2.707.124,21	0,00
46 34 22 36	01 1 2 00	5		MAHALLİ İDARELER	407.436,84	32.200.290,00	0,00	4.602.000,00	15.088.300,00	22.121.426,84	19.414.302,63	0,00	2.707.124,21	0,00
46 34 22 36	01 1 2 00	5	01	PERSONEL GİDERLERİ	0,00	1.203.003,00	0,00	198.000,00	0,00	1.401.003,00	1.293.884,57	0,00	107.118,43	0,00
46 34 22 36	01 1 2 00	5	01 1	MEMURLAR	0,00	893.003,00	0,00	198.000,00	0,00	1.091.003,00	1.081.186,04	0,00	9.816,96	0,00
46 34 22 36	01 1 2 00	5	01 4	GEÇİCİ PERSONEL	0,00	310.000,00	0,00	0,00	0,00	310.000,00	212.698,53	0,00	97.301,47	0,00
46 34 22 36	01 1 2 00	5	02	SOSYAL GÜVENLİK KURUMLARINA DEVLET PR	0,00	186.000,00	0,00	14.500,00	0,00	200.500,00	198.612,78	0,00	1.887,22	0,00
46 34 22 36	01 1 2 00	5	02 1	MEMURLAR	0,00	186.000,00	0,00	14.500,00	0,00	200.500,00	198.612,78	0,00	1.887,22	0,00
46 34 22 36	01 1 2 00	5	03	MAL VE HİZMET ALIM GİDERLERİ	0,00	2.418.024,00	0,00	454.500,00	929.500,00	1.943.024,00	1.814.095,27	0,00	128.928,73	0,00
46 34 22 36	01 1 2 00	5	03 2	TÜKETİME YÖNELİK MAL VE MALZEME ALIMLAR	0,00	405.007,00	0,00	231.500,00	121.500,00	515.007,00	471.112,32	0,00	43.894,68	0,00
46 34 22 36	01 1 2 00	5	03 3	YOLLUKLAR	0,00	36.005,00	0,00	0,00	0,00	36.005,00	19.129,00	0,00	16.876,00	0,00
46 34 22 36	01 1 2 00	5	03 4	GÖREV GİDERLERİ	0,00	650.002,00	0,00	0,00	640.000,00	10.002,00	2.758,80	0,00	7.243,20	0,00
46 34 22 36	01 1 2 00	5	03 5	HİZMET ALIMLARI	0,00	1.316.009,00	0,00	223.000,00	168.000,00	1.371.009,00	1.320.195,99	0,00	50.813,01	0,00
46 34 22 36	01 1 2 00	5	03 7	MENKUL,MAL,GAYRİMADDİ HAK ALIM,BAKIM VE	0,00	11.001,00	0,00	0,00	0,00	11.001,00	899,16	0,00	10.101,84	0,00
46 34 22 36	01 1 2 00	5	04	FAİZ GİDERLERİ	0,00	5.000.000,00	0,00	0,00	1.130.000,00	3.870.000,00	3.866.985,58	0,00	3.014,42	0,00
46 34 22 36	01 1 2 00	5	04 2	DIĞER İÇ BORÇ FAİZ GİDERLERİ	0,00	5.000.000,00	0,00	0,00	1.130.000,00	3.870.000,00	3.866.985,58	0,00	3.014,42	0,00
46 34 22 36	01 1 2 00	5	05	CARİ TRANSFERLER	407.436,84	11.401.004,00	0,00	2.935.000,00	2.830.000,00	11.913.440,84	11.240.874,43	0,00	672.566,41	0,00
46 34 22 36	01 1 2 00	5	05 1	GÖREV ZARARLARI	0,00	400.001,00	0,00	0,00	41.000,00	359.001,00	324.000,00	0,00	35.001,00	0,00
46 34 22 36	01 1 2 00	5	05 3	KAR AMACI GÜTMİYEN KURULUŞLARA YAPILAN	0,00	400.001,00	0,00	2.660.000,00	264.000,00	2.796.001,00	2.779.155,00	0,00	16.846,00	0,00
46 34 22 36	01 1 2 00	5	05 4	HANE HALKINA YAPILAN TRANSFERLER	407.436,84	1.002,00	0,00	75.000,00	0,00	483.438,84	472.495,50	0,00	10.943,34	0,00
46 34 22 36	01 1 2 00	5	05 8	GELİRLERDEN AYRILAN PAYLAR	0,00	10.600.000,00	0,00	200.000,00	2.525.000,00	8.275.000,00	7.665.223,93	0,00	609.776,07	0,00
46 34 22 36	01 1 2 00	5	07	SERMAYE TRANSFERLERİ	0,00	5,00	0,00	1.000.000,00	0,00	1.000.005,00	999.850,00	0,00	155,00	0,00
46 34 22 36	01 1 2 00	5	07 1	YURTIÇI SERMAYE TRANSFERLERİ (Teşekküllere	0,00	5,00	0,00	1.000.000,00	0,00	1.000.005,00	999.850,00	0,00	155,00	0,00
46 34 22 36	01 1 2 00	5	09	YEDEK ÖDENEKLER	0,00	11.992.254,00	0,00	0,00	10.198.800,00	1.793.454,00	0,00	0,00	1.793.454,00	0,00
46 34 22 36	01 1 2 00	5	09 1	PERSONEL YEDEK ÖDENEĞİ	0,00	4.000.000,00	0,00	0,00	2.406.300,00	1.593.700,00	0,00	0,00	1.593.700,00	0,00
46 34 22 36	01 1 2 00	5	09 6	YEDEK ÖDENEK	0,00	7.992.254,00	0,00	0,00	7.792.500,00	199.754,00	0,00	0,00	199.754,00	0,00
46 34 22 37				PARK VE BAĞÇELER MÜDÜRLÜĞÜ	0,00	12.780.063,00	0,00	664.970,00	1.524.470,00	11.920.563,00	10.338.765,05	0,00	1.581.797,95	0,00
46 34 22 37	08			DİNLENME, KÜLTÜR VE DİN HİZMETLERİ	0,00	12.780.063,00	0,00	664.970,00	1.524.470,00	11.920.563,00	10.338.765,05	0,00	1.581.797,95	0,00
46 34 22 37	08 1			DİNLENME VE SPOR HİZMETLERİ	0,00	12.780.063,00	0,00	664.970,00	1.524.470,00	11.920.563,00	10.338.765,05	0,00	1.581.797,95	0,00
46 34 22 37	08 1 0			DİNLENME VE SPOR HİZMETLERİ	0,00	12.780.063,00	0,00	664.970,00	1.524.470,00	11.920.563,00	10.338.765,05	0,00	1.581.797,95	0,00
46 34 22 37	08 1 0 00			DİNLENME VE SPOR HİZMETLERİ	0,00	12.780.063,00	0,00	664.970,00	1.524.470,00	11.920.563,00	10.338.765,05	0,00	1.581.797,95	0,00
46 34 22 37	08 1 0 00	5		MAHALLİ İDARELER	0,00	12.780.063,00	0,00	664.970,00	1.524.470,00	11.920.563,00	10.338.765,05	0,00	1.581.797,95	0,00
46 34 22 37	08 1 0 00	5	01	PERSONEL GİDERLERİ	0,00	2.500.005,00	0,00	563.100,00	193.100,00	2.790.005,00	2.790.054,14	0,00	79.950,86	0,00
46 34 22 37	08 1 0 00	5	01 1	MEMURLAR	0,00	225.004,00	0,00	67.000,00	0,00	292.004,00	291.442,46	0,00	561,54	0,00
46 34 22 37	08 1 0 00	5	01 3	İŞÇİLER	0,00	2.275.001,00	0,00	496.100,00	193.100,00	2.578.001,00	2.498.611,68	0,00	79.389,32	0,00
46 34 22 37	08 1 0 00	5	02	SOSYAL GÜVENLİK KURUMLARINA DEVLET PR	0,00	437.001,00	0,00	5.500,00	0,00	442.501,00	425.530,35	0,00	16.970,65	0,00
46 34 22 37	08 1 0 00	5	02 1	MEMURLAR	0,00	52.000,00	0,00	5.500,00	0,00	57.500,00	56.683,27	0,00	816,73	0,00
46 34 22 37	08 1 0 00	5	02 3	İŞÇİLER	0,00	385.001,00	0,00	0,00	0,00	385.001,00	368.847,08	0,00	16.153,92	0,00
46 34 22 37	08 1 0 00	5	03	MAL VE HİZMET ALIM GİDERLERİ	0,00	1.363.028,00	0,00	54.670,00	116.870,00	1.300.828,00	1.086.571,29	0,00	214.256,71	0,00
46 34 22 37	08 1 0 00	5	03 2	TÜKETİME YÖNELİK MAL VE MALZEME ALIMLAR	0,00	1.067.009,00	0,00	4.620,00	69.620,00	1.002.009,00	818.934,14	0,00	183.074,86	0,00
46 34 22 37	08 1 0 00	5	03 3	YOLLUKLAR	0,00	6.004,00	0,00	0,00	0,00	6.004,00	0,00	0,00	6.004,00	0,00
46 34 22 37	08 1 0 00	5	03 4	GÖREV GİDERLERİ	0,00	50.003,00	0,00	42.800,00	0,00	92.803,00	92.748,00	0,00	55,00	0,00
46 34 22 37	08 1 0 00	5	03 5	HİZMET ALIMLARI	0,00	230.006,00	0,00	3.000,00	43.000,00	190.006,00	170.818,15	0,00	19.187,85	0,00
46 34 22 37	08 1 0 00	5	03 7	MENKUL MAL,GAYRİMADDİ HAK ALIM,BAKIM VE	0,00	10.006,00	0,00	4.250,00	4.250,00	10.006,00	4.071,00	0,00	5.935,00	0,00
46 34 22 37	08 1 0 00	5	06	SERMAYE GİDERLERİ	0,00	8.480.029,00	0,00	41.700,00	1.214.500,00	7.307.229,00	6.036.609,27	0,00	1.270.619,73	0,00
46 34 22 37	08 1 0 00	5	06 1	MAMUL MAL ALIMLARI	0,00	500.010,00	0,00	0,00	361.700,00	138.310,00	138.272,40	0,00	37,60	0,00
46 34 22 37	08 1 0 00	5	06 5	GAYRİMENKUL SERMAYE ÜRETİM GİDERLERİ	0,00	2.430.013,00	0,00	41.700,00	450.000,00	2.021.713,00	1.071.972,28	0,00	949.740,72	0,00
46 34 22 37	08 1 0 00	5	06 7	GAYRİMENKUL BÜYÜK ONARIM GİDERLERİ	0,00	5.550.006,00	0,00	0,00	402.800,00	5.147.206,00	4.826.364,59	0,00	320.841,41	0,00
46 34 22 38				PLAN PROJE MÜDÜRLÜĞÜ	0,00	1.739.043,00	0,00	226.845,00	322.845,00	1.643.043,00	1.370.182,05	0,00	272.860,95	0,00
46 34 22 38	01			GENEL KAMU HİZMETLERİ	0,00	1.739.043,00	0,00	226.845,00	322.845,00	1.643.043,00	1.370.182,05	0,00	272.860,95	0,00
46 34 22 38	01 3			GENEL HİZMETLER	0,00	1.739.043,00	0,00	226.845,00	322.845,00	1.643.043,00	1.370.182,05	0,00	272.860,95	0,00
46 34 22 38	01 3 2			GENEL PLANLAMA VE İSTATİSTİK HİZMETLERİ	0,00	1.739.043,00	0,00	226.845,00	322.845,00	1.643.043,00	1.370.182,05	0,00	272.860,95	0,00
46 34 22 38	01 3 2 00			GENEL PLANLAMA VE İSTATİSTİK HİZMETLERİ	0,00	1.739.043,00	0,00	226.845,00	322.845,00	1.643.043,00	1.370.182,05	0,00	272.860,95	0,00
46 34 22 38	01 3 2 00	5		MAHALLİ İDARİLER	0,00	1.739.043,00	0,00	226.845,00	322.845,00	1.643.043,00	1.370.182,05	0,00	272.860,95	0,00
46 34 22 38	01 3 2 00	5	01	PERSONEL GİDERLERİ	0,00	120.003,00	0,00	14.000,00	0,00	134.003,00	130.735,40	0,00	3.267,60	0,00
46 34 22 38	01 3 2 00	5	01 1	MEMURLAR	0,00	120.003,00	0,00	14.000,00	0,00	134.003,00	130.735,40	0,00	3.267,60	0,00
46 34 22 38	01 3 2 00	5	02	SOSYAL GÜVENLİK KURUMLARINA DEVLET PR	0,00	24.000,00	0,00	0,00	0,00	24.000,00	23.607,23	0,00	392,77	0,00
46 34 22 38	01 3 2 00	5	02 1	MEMURLAR	0,00	24.000,00	0,00	0,00	0,00	24.000,00	23.607,23	0,00	392,77	0,00
46 34 22 38	01 3 2 00	5	03	MAL VE HİZMET ALIM GİDERLERİ	0,00	825.025,00	0,00	159.285,00	177.845,00	806.465,00	702.069,43	0,00	104.395,57	0,00
46 34 22 38	01 3 2 00	5	03 2	TÜKETİME YÖNELİK MAL VE MALZEME ALIMLAR	0,00	28.004,00	0,00	146.210,00	17.110,00	157.104,00	143.786,72	0,00	13.317,28	0,00

Kurum Adı : KADIKÖY BELEDİYESİ		GİDER (A) BÜTÇESİ KESİN HESAP CETVELİ												
Yılı : 2011														
Kurumsal Sınıf. I II III IV	Fonk. Sınıf. I II III IV	Fins. Tipi I	Eko. Sınıf. I II	AÇIKLAMA	Geçen Yıllan Devreden Ödenek	Bütçe İle Verilen Ödenek	Ek Ödenek	Aktarma İle		Net Bütçe Ödeneği Toplamı	Bütçe Gideri Toplamı	Ödenek Üstü Harcama	İptal Edilen Ödenek	Sonraki Yıla Devreden Ödenek
								Eklenen (+)	Düşülen (-)					
46 34 22 38	01 3 2 00	5	03 3	YOLLUKLAR	0,00	30.005,00	0,00	687,00	4.787,00	25.905,00	13.623,46	0,00	12.281,54	0,00
46 34 22 38	01 3 2 00	5	03 4	GÖREV GİDERLERİ	0,00	10.006,00	0,00	0,00	10.000,00	6,00	0,00	0,00	6,00	0,00
46 34 22 38	01 3 2 00	5	03 5	HİZMET ALIMLARI	0,00	726.007,00	0,00	12.388,00	135.948,00	602.447,00	543.759,25	0,00	58.687,75	0,00
46 34 22 38	01 3 2 00	5	03 6	TEMSİL VE TANITMA GİDERLERİ	0,00	20.000,00	0,00	0,00	0,00	20.000,00	900,00	0,00	19.100,00	0,00
46 34 22 38	01 3 2 00	5	03 7	MENKUL MAL,GAYRIMADDİ HAK ALIM,BAKIM VE	0,00	11.003,00	0,00	0,00	10.000,00	1.003,00	0,00	0,00	1.003,00	0,00
46 34 22 38	01 3 2 00	5	05	CARİ TRANSFERLER	0,00	70.007,00	0,00	0,00	0,00	70.007,00	60.000,00	0,00	10.007,00	0,00
46 34 22 38	01 3 2 00	5	05 3	KAR AMACI GÜTMEMEYEN KURULUŞLARA YAPILAN	0,00	60.003,00	0,00	0,00	0,00	60.003,00	60.000,00	0,00	3,00	0,00
46 34 22 38	01 3 2 00	5	05 6	YURTDIŞINA YAPILAN TRANSFERLER	0,00	10.004,00	0,00	0,00	0,00	10.004,00	0,00	0,00	10.004,00	0,00
46 34 22 38	01 3 2 00	5	06	SERMAYE GİDERLERİ	0,00	700.008,00	0,00	53.560,00	145.000,00	608.568,00	453.769,99	0,00	154.798,01	0,00
46 34 22 38	01 3 2 00	5	06 1	MAMUL MAL ALIMLARI	0,00	6,00	0,00	0,00	0,00	6,00	0,00	0,00	6,00	0,00
46 34 22 38	01 3 2 00	5	06 3	GAYRI MADDİ HAK ALIMLARI	0,00	2,00	0,00	0,00	0,00	2,00	0,00	0,00	2,00	0,00
46 34 22 38	01 3 2 00	5	06 5	GAYRIMENKUL SERMAYE ÜRETİM GİDERLERİ	0,00	700.000,00	0,00	53.560,00	145.000,00	608.560,00	453.769,99	0,00	154.790,01	0,00
46 34 22 39				<b>RUHSAT VE DENETİM MÜDÜRLÜĞÜ</b>	<b>0,00</b>	<b>447.019,00</b>	<b>0,00</b>	<b>13.500,00</b>	<b>1.500,00</b>	<b>459.019,00</b>	<b>345.637,60</b>	<b>0,00</b>	<b>113.381,40</b>	<b>0,00</b>
46 34 22 39	04			<b>EKONOMİK İŞLER VE HİZMETLER</b>	<b>0,00</b>	<b>447.019,00</b>	<b>0,00</b>	<b>13.500,00</b>	<b>1.500,00</b>	<b>459.019,00</b>	<b>345.637,60</b>	<b>0,00</b>	<b>113.381,40</b>	<b>0,00</b>
46 34 22 39	04 1			<b>GENEL EKONOMİK İŞLER VE HİZMETLER</b>	<b>0,00</b>	<b>447.019,00</b>	<b>0,00</b>	<b>13.500,00</b>	<b>1.500,00</b>	<b>459.019,00</b>	<b>345.637,60</b>	<b>0,00</b>	<b>113.381,40</b>	<b>0,00</b>
46 34 22 39	04 1 2			<b>İŞGÜCÜ İŞLERİ VE HİZMETLERİ</b>	<b>0,00</b>	<b>447.019,00</b>	<b>0,00</b>	<b>13.500,00</b>	<b>1.500,00</b>	<b>459.019,00</b>	<b>345.637,60</b>	<b>0,00</b>	<b>113.381,40</b>	<b>0,00</b>
46 34 22 39	04 1 2 00			<b>İŞGÜCÜ İŞLERİ VE HİZMETLERİ</b>	<b>0,00</b>	<b>447.019,00</b>	<b>0,00</b>	<b>13.500,00</b>	<b>1.500,00</b>	<b>459.019,00</b>	<b>345.637,60</b>	<b>0,00</b>	<b>113.381,40</b>	<b>0,00</b>
46 34 22 39	04 1 2 00	5		MAHALLİ İDARELER	0,00	447.019,00	0,00	13.500,00	1.500,00	459.019,00	345.637,60	0,00	113.381,40	0,00
46 34 22 39	04 1 2 00	5	01	PERSONEL GİDERLERİ	0,00	181.003,00	0,00	12.000,00	0,00	193.003,00	180.587,76	0,00	12.415,24	0,00
46 34 22 39	04 1 2 00	5	01 1	MEMURLAR	0,00	181.003,00	0,00	12.000,00	0,00	193.003,00	180.587,76	0,00	12.415,24	0,00
46 34 22 39	04 1 2 00	5	02	SOSYAL GÜVENLİK KURUMLARINA DEVLET PR	0,00	43.000,00	0,00	0,00	0,00	43.000,00	37.262,54	0,00	5.737,46	0,00
46 34 22 39	04 1 2 00	5	02 1	MEMURLAR	0,00	43.000,00	0,00	0,00	0,00	43.000,00	37.262,54	0,00	5.737,46	0,00
46 34 22 39	04 1 2 00	5	03	MAL VE HİZMET ALIM GİDERLERİ	0,00	223.016,00	0,00	1.500,00	1.500,00	223.016,00	127.787,30	0,00	95.228,70	0,00
46 34 22 39	04 1 2 00	5	03 2	TÜKETİME YÖNELİK MAL VE MALZEME ALIMLAR	0,00	40.006,00	0,00	0,00	0,00	40.006,00	0,00	0,00	40.006,00	0,00
46 34 22 39	04 1 2 00	5	03 3	YOLLUKLAR	0,00	2.004,00	0,00	500,00	500,00	2.004,00	655,00	0,00	1.349,00	0,00
46 34 22 39	04 1 2 00	5	03 5	HİZMET ALIMLARI	0,00	181.003,00	0,00	1.000,00	1.000,00	181.003,00	127.132,30	0,00	53.870,70	0,00
46 34 22 39	04 1 2 00	5	03 7	MENKUL MAL,GAYRIMADDİ HAK ALIM,BAKIM VE	0,00	3,00	0,00	0,00	0,00	3,00	0,00	0,00	3,00	0,00
46 34 22 40				<b>TEMİZLİK İŞLERİ MÜDÜRLÜĞÜ</b>	<b>0,00</b>	<b>34.905.028,00</b>	<b>0,00</b>	<b>53.500,00</b>	<b>615.000,00</b>	<b>34.343.528,00</b>	<b>32.087.893,52</b>	<b>0,00</b>	<b>2.255.634,48</b>	<b>0,00</b>
46 34 22 40	05			<b>ÇEVRE KORUMA HİZMETLERİ</b>	<b>0,00</b>	<b>34.905.028,00</b>	<b>0,00</b>	<b>53.500,00</b>	<b>615.000,00</b>	<b>34.343.528,00</b>	<b>32.087.893,52</b>	<b>0,00</b>	<b>2.255.634,48</b>	<b>0,00</b>
46 34 22 40	05 1			<b>ATIK YÖNETİMİ HİZMETLERİ</b>	<b>0,00</b>	<b>34.905.028,00</b>	<b>0,00</b>	<b>53.500,00</b>	<b>615.000,00</b>	<b>34.343.528,00</b>	<b>32.087.893,52</b>	<b>0,00</b>	<b>2.255.634,48</b>	<b>0,00</b>
46 34 22 40	05 1 0			<b>ATIK YÖNETİMİ HİZMETLERİ</b>	<b>0,00</b>	<b>34.905.028,00</b>	<b>0,00</b>	<b>53.500,00</b>	<b>615.000,00</b>	<b>34.343.528,00</b>	<b>32.087.893,52</b>	<b>0,00</b>	<b>2.255.634,48</b>	<b>0,00</b>
46 34 22 40	05 1 0 00			<b>ATIK YÖNETİMİ HİZMETLERİ</b>	<b>0,00</b>	<b>34.905.028,00</b>	<b>0,00</b>	<b>53.500,00</b>	<b>615.000,00</b>	<b>34.343.528,00</b>	<b>32.087.893,52</b>	<b>0,00</b>	<b>2.255.634,48</b>	<b>0,00</b>
46 34 22 40	05 1 0 00	5		MAHALLİ İDARELER	0,00	34.905.028,00	0,00	53.500,00	615.000,00	34.343.528,00	32.087.893,52	0,00	2.255.634,48	0,00
46 34 22 40	05 1 0 00	5	01	PERSONEL GİDERLERİ	0,00	6.276.005,00	0,00	33.000,00	0,00	6.309.005,00	4.518.782,74	0,00	1.790.222,26	0,00
46 34 22 40	05 1 0 00	5	01 1	MEMURLAR	0,00	76.004,00	0,00	33.000,00	0,00	109.004,00	108.104,35	0,00	899,65	0,00
46 34 22 40	05 1 0 00	5	01 3	İŞÇİLER	0,00	6.200.001,00	0,00	0,00	0,00	6.200.001,00	4.410.678,39	0,00	1.789.322,61	0,00
46 34 22 40	05 1 0 00	5	02	SOSYAL GÜVENLİK KURUMLARINA DEVLET PR	0,00	1.118.001,00	0,00	5.500,00	0,00	1.123.501,00	774.361,63	0,00	349.139,37	0,00
46 34 22 40	05 1 0 00	5	02 1	MEMURLAR	0,00	18.000,00	0,00	5.500,00	0,00	23.500,00	22.835,58	0,00	664,42	0,00
46 34 22 40	05 1 0 00	5	02 3	İŞÇİLER	0,00	1.100.001,00	0,00	0,00	0,00	1.100.001,00	751.526,05	0,00	348.474,95	0,00
46 34 22 40	05 1 0 00	5	03	MAL VE HİZMET ALIM GİDERLERİ	0,00	27.211.018,00	0,00	2.000,00	615.000,00	26.598.018,00	26.562.735,55	0,00	35.282,45	0,00
46 34 22 40	05 1 0 00	5	03 2	TÜKETİME YÖNELİK MAL VE MALZEME ALIMLAR	0,00	46.005,00	0,00	0,00	15.000,00	31.005,00	7.889,36	0,00	23.115,64	0,00
46 34 22 40	05 1 0 00	5	03 3	YOLLUKLAR	0,00	2.005,00	0,00	0,00	0,00	2.005,00	0,00	0,00	2.005,00	0,00
46 34 22 40	05 1 0 00	5	03 5	HİZMET ALIMLARI	0,00	27.153.004,00	0,00	0,00	600.000,00	26.553.004,00	26.543.189,80	0,00	9.814,20	0,00
46 34 22 40	05 1 0 00	5	03 7	MENKUL MAL,GAYRIMADDİ HAK ALIM,BAKIM VE	0,00	10.004,00	0,00	2.000,00	0,00	12.004,00	11.656,39	0,00	347,61	0,00
46 34 22 40	05 1 0 00	5	06	SERMAYE GİDERLERİ	0,00	300.004,00	0,00	13.000,00	0,00	313.004,00	232.013,60	0,00	80.990,40	0,00
46 34 22 40	05 1 0 00	5	06 1	MAMUL MAL ALIMLARI	0,00	300.004,00	0,00	13.000,00	0,00	313.004,00	232.013,60	0,00	80.990,40	0,00
46 34 22 41				<b>VETERİNER İŞLERİ MÜDÜRLÜĞÜ</b>	<b>0,00</b>	<b>4.085.524,00</b>	<b>0,00</b>	<b>165.684,40</b>	<b>177.184,40</b>	<b>4.074.024,00</b>	<b>3.673.459,68</b>	<b>0,00</b>	<b>400.564,32</b>	<b>0,00</b>
46 34 22 41	07			<b>SAĞLIK HİZMETLERİ</b>	<b>0,00</b>	<b>4.085.524,00</b>	<b>0,00</b>	<b>165.684,40</b>	<b>177.184,40</b>	<b>4.074.024,00</b>	<b>3.673.459,68</b>	<b>0,00</b>	<b>400.564,32</b>	<b>0,00</b>
46 34 22 41	07 9			<b>SINIFLANDIRMAYA GİRMEYEN SAĞLIK HİZMETL</b>	<b>0,00</b>	<b>4.085.524,00</b>	<b>0,00</b>	<b>165.684,40</b>	<b>177.184,40</b>	<b>4.074.024,00</b>	<b>3.673.459,68</b>	<b>0,00</b>	<b>400.564,32</b>	<b>0,00</b>
46 34 22 41	07 9 9			<b>SINIFLANDIRMAYA GİRMEYEN SAĞLIK HİZMET</b>	<b>0,00</b>	<b>4.085.524,00</b>	<b>0,00</b>	<b>165.684,40</b>	<b>177.184,40</b>	<b>4.074.024,00</b>	<b>3.673.459,68</b>	<b>0,00</b>	<b>400.564,32</b>	<b>0,00</b>
46 34 22 41	07 9 9 00			<b>SINIFLANDIRMAYA GİRMEYEN SAĞLIK HİZMET</b>	<b>0,00</b>	<b>4.085.524,00</b>	<b>0,00</b>	<b>165.684,40</b>	<b>177.184,40</b>	<b>4.074.024,00</b>	<b>3.673.459,68</b>	<b>0,00</b>	<b>400.564,32</b>	<b>0,00</b>
46 34 22 41	07 9 9 00	5		MAHALLİ İDARELER	0,00	4.085.524,00	0,00	165.684,40	177.184,40	4.074.024,00	3.673.459,68	0,00	400.564,32	0,00
46 34 22 41	07 9 9 00	5	01	PERSONEL GİDERLERİ	0,00	2.088.005,00	0,00	92.000,00	0,00	2.180.005,00	1.920.438,65	0,00	259.566,35	0,00
46 34 22 41	07 9 9 00	5	01 1	MEMURLAR	0,00	283.003,00	0,00	47.500,00	0,00	330.503,00	329.746,38	0,00	756,62	0,00
46 34 22 41	07 9 9 00	5	01 2	SÖZLEŞMELİ PERSONEL	0,00	45.001,00	0,00	44.500,00	0,00	89.501,00	88.631,32	0,00	869,68	0,00
46 34 22 41	07 9 9 00	5	01 3	İŞÇİLER	0,00	1.760.001,00	0,00	0,00	0,00	1.760.001,00	1.502.060,95	0,00	257.940,05	0,00
46 34 22 41	07 9 9 00	5	02	SOSYAL GÜVENLİK KURUMLARINA DEVLET PR	0,00	376.001,00	0,00	6.500,00	0,00	382.501,00	334.248,01	0,00	48.252,99	0,00
46 34 22 41	07 9 9 00	5	02 1	MEMURLAR	0,00	90.000,00	0,00	0,00	0,00	90.000,00	65.257,78	0,00	24.742,22	0,00
46 34 22 41	07 9 9 00	5	02 2	SÖZLEŞMELİ PERSONEL	0,00	11.000,00	0,00	6.500,00	0,00	17.500,00	17.048,00	0,00	452,00	0,00

Kurum Adı : KADIKÖY BELEDİYESİ				GİDER (A) BÜTÇESİ KESİN HESAP CETVELİ										
Yılı : 2011				Geçen Yılda Devreden Ödenek	Bütçe İle Verilen Ödenek	Ek Ödenek	Aktarma İle		Net Bütçe Ödeneği Toplamı	Bütçe Gideri Toplamı	Ödenek Üstü Harcama	İptal Edilen Ödenek	Sonraki Yıla Devreden Ödenek	
Kurumsal Sınıf. I II III IV	Fonk. Sınıf. I II III IV	Fins. Tipi I	Eko. Sınıf. III				AÇIKLAMA	Eklenen (+)						Düşülen (-)
46 34 22 41	07 9 9 00	5	02 3	İŞÇİLER	0,00	275.001,00	0,00	0,00	0,00	275.001,00	251.942,23	0,00	23.058,77	0,00
46 34 22 41	07 9 9 00	5	03	MAL VE HİZMET ALIM GİDERLERİ	0,00	1.621.518,00	0,00	67.184,40	177.184,40	1.511.518,00	1.418.773,02	0,00	92.744,98	0,00
46 34 22 41	07 9 9 00	5	03 2	TÜKETİME YÖNELİK MAL VE MALZEME ALIMLAR	0,00	295.009,00	0,00	66.084,40	96.084,40	265.009,00	212.597,06	0,00	52.411,94	0,00
46 34 22 41	07 9 9 00	5	03 3	YOLLUKLAR	0,00	3.505,00	0,00	1.100,00	1.100,00	3.505,00	2.357,00	0,00	1.148,00	0,00
46 34 22 41	07 9 9 00	5	03 5	HİZMET ALIMLARI	0,00	1.308.002,00	0,00	0,00	80.000,00	1.228.002,00	1.203.612,46	0,00	24.389,54	0,00
46 34 22 41	07 9 9 00	5	03 7	MENKUL,MAL GAYRIMADDİ HAK ALIM BAKIM VE	0,00	15.002,00	0,00	0,00	0,00	15.002,00	206,50	0,00	14.795,50	0,00
46 34 22 42				YAPI KONTROL MÜDÜRLÜĞÜ	0,00	2.551.045,00	0,00	386.300,00	152.800,00	2.784.545,00	1.887.183,89	0,00	897.361,11	0,00
46 34 22 42	06			ISKAN VE TOPLUM REFAHI HİZMETLERİ	0,00	2.551.045,00	0,00	386.300,00	152.800,00	2.784.545,00	1.887.183,89	0,00	897.361,11	0,00
46 34 22 42	06 2			TOPLUM REFAHI HİZMETLERİ	0,00	2.551.045,00	0,00	386.300,00	152.800,00	2.784.545,00	1.887.183,89	0,00	897.361,11	0,00
46 34 22 42	06 2 0			TOPLUM REFAHI HİZMETLERİ	0,00	2.551.045,00	0,00	386.300,00	152.800,00	2.784.545,00	1.887.183,89	0,00	897.361,11	0,00
46 34 22 42	06 2 0 0			TOPLUM REFAHI HİZMETLERİ	0,00	2.551.045,00	0,00	386.300,00	152.800,00	2.784.545,00	1.887.183,89	0,00	897.361,11	0,00
46 34 22 42	06 2 0 0 0	5		MAHALLİ İDARELER	0,00	2.551.045,00	0,00	386.300,00	152.800,00	2.784.545,00	1.887.183,89	0,00	897.361,11	0,00
46 34 22 42	06 2 0 0 0	5	01	PERSONEL GİDERLERİ	0,00	609.004,00	0,00	29.500,00	0,00	638.504,00	608.622,75	0,00	29.881,25	0,00
46 34 22 42	06 2 0 0 0	5	01 1	MEMURLAR	0,00	609.004,00	0,00	29.500,00	0,00	638.504,00	608.622,75	0,00	29.881,25	0,00
46 34 22 42	06 2 0 0 0	5	02	SOSYAL GÜVENLİK KURUMLARINA DEVLET PR	0,00	142.000,00	0,00	0,00	0,00	142.000,00	125.880,15	0,00	16.119,85	0,00
46 34 22 42	06 2 0 0 0	5	02 1	MEMURLAR	0,00	142.000,00	0,00	0,00	0,00	142.000,00	125.880,15	0,00	16.119,85	0,00
46 34 22 42	06 2 0 0 0	5	03	MAL VE HİZMET ALIM GİDERLERİ	0,00	1.800.033,00	0,00	356.800,00	152.800,00	2.004.033,00	1.152.680,99	0,00	851.352,01	0,00
46 34 22 42	06 2 0 0 0	5	03 2	TÜKETİME YÖNELİK MAL VE MALZEME ALIMLAR	0,00	95.006,00	0,00	0,00	26.000,00	69.006,00	9.095,35	0,00	59.910,65	0,00
46 34 22 42	06 2 0 0 0	5	03 3	YOLLUKLAR	0,00	2.004,00	0,00	0,00	0,00	2.004,00	340,00	0,00	1.664,00	0,00
46 34 22 42	06 2 0 0 0	5	03 4	GÖREV GİDERLERİ	0,00	9,00	0,00	0,00	0,00	9,00	0,00	0,00	9,00	0,00
46 34 22 42	06 2 0 0 0	5	03 5	HİZMET ALIMLARI	0,00	1.703.006,00	0,00	350.000,00	126.800,00	1.926.206,00	1.136.454,74	0,00	789.751,26	0,00
46 34 22 42	06 2 0 0 0	5	03 7	MENKUL MAL,GAYRIMADDİ HAK ALIM,BAKIM VE	0,00	8,00	0,00	6.800,00	0,00	6.808,00	6.790,90	0,00	17,10	0,00
46 34 22 42	06 2 0 0 0	5	06	SERMAYE GİDERLERİ	0,00	8,00	0,00	0,00	0,00	8,00	0,00	0,00	8,00	0,00
46 34 22 42	06 2 0 0 0	5	06 1	MAMUL MAL ALIMLARI	0,00	8,00	0,00	0,00	0,00	8,00	0,00	0,00	8,00	0,00
46 34 22 43				YAZI İŞLERİ MÜDÜRLÜĞÜ	0,00	1.127.021,00	0,00	146.800,00	18.800,00	1.255.021,00	1.141.256,57	0,00	113.764,43	0,00
46 34 22 43	01			GENEL KAMU HİZMETLERİ	0,00	1.127.021,00	0,00	146.800,00	18.800,00	1.255.021,00	1.141.256,57	0,00	113.764,43	0,00
46 34 22 43	01 3			GENEL HİZMETLER	0,00	1.127.021,00	0,00	146.800,00	18.800,00	1.255.021,00	1.141.256,57	0,00	113.764,43	0,00
46 34 22 43	01 3 9			DiĞER GENEL HİZMETLER	0,00	1.127.021,00	0,00	146.800,00	18.800,00	1.255.021,00	1.141.256,57	0,00	113.764,43	0,00
46 34 22 43	01 3 9 00			DiĞER GENEL HİZMETLER	0,00	1.127.021,00	0,00	146.800,00	18.800,00	1.255.021,00	1.141.256,57	0,00	113.764,43	0,00
46 34 22 43	01 3 9 00	5		MAHALLİ İDARELER	0,00	1.127.021,00	0,00	146.800,00	18.800,00	1.255.021,00	1.141.256,57	0,00	113.764,43	0,00
46 34 22 43	01 3 9 00	5	01	PERSONEL GİDERLERİ	0,00	443.003,00	0,00	98.000,00	5.000,00	536.003,00	535.164,84	0,00	838,16	0,00
46 34 22 43	01 3 9 00	5	01 1	MEMURLAR	0,00	443.003,00	0,00	98.000,00	5.000,00	536.003,00	535.164,84	0,00	838,16	0,00
46 34 22 43	01 3 9 00	5	02	SOSYAL GÜVENLİK KURUMLARINA DEVLET PR	0,00	111.000,00	0,00	5.000,00	0,00	116.000,00	115.344,37	0,00	655,63	0,00
46 34 22 43	01 3 9 00	5	02 1	MEMURLAR	0,00	111.000,00	0,00	5.000,00	0,00	116.000,00	115.344,37	0,00	655,63	0,00
46 34 22 43	01 3 9 00	5	03	MAL VE HİZMET ALIM GİDERLERİ	0,00	573.018,00	0,00	43.800,00	13.800,00	603.018,00	490.747,36	0,00	112.270,64	0,00
46 34 22 43	01 3 9 00	5	03 2	TÜKETİME YÖNELİK MAL VE MALZEME ALIMLAR	0,00	11.005,00	0,00	3.800,00	3.800,00	11.005,00	9.657,83	0,00	1.347,17	0,00
46 34 22 43	01 3 9 00	5	03 3	YOLLUKLAR	0,00	2.004,00	0,00	40.000,00	0,00	42.004,00	14.297,48	0,00	27.706,52	0,00
46 34 22 43	01 3 9 00	5	03 5	HİZMET ALIMLARI	0,00	550.007,00	0,00	0,00	10.000,00	540.007,00	458.526,05	0,00	81.480,95	0,00
46 34 22 43	01 3 9 00	5	03 7	MENKUL MAL,GAYRIMADDİ HAK ALIM, BAKIM VE	0,00	10.002,00	0,00	0,00	0,00	10.002,00	8.266,00	0,00	1.736,00	0,00
46 34 22 44				ZABITA MÜDÜRLÜĞÜ	0,00	5.365.021,00	0,00	291.200,00	136.200,00	5.520.021,00	5.291.085,79	0,00	228.935,21	0,00
46 34 22 44	03			KAMU DÜZENİ VE GÜVENLİK HİZMETLERİ	0,00	5.365.021,00	0,00	291.200,00	136.200,00	5.520.021,00	5.291.085,79	0,00	228.935,21	0,00
46 34 22 44	03 9			SINIFLANDIRMAYA GİRMEYEN KAMU DÜZENİ VE	0,00	5.365.021,00	0,00	291.200,00	136.200,00	5.520.021,00	5.291.085,79	0,00	228.935,21	0,00
46 34 22 44	03 9 9			SINIFLANDIRMAYA GİRMEYEN KAMU DÜZENİ VE	0,00	5.365.021,00	0,00	291.200,00	136.200,00	5.520.021,00	5.291.085,79	0,00	228.935,21	0,00
46 34 22 44	03 9 9 00			SINIFLANDIRMAYA GİRMEYEN KAMU DÜZENİ VE	0,00	5.365.021,00	0,00	291.200,00	136.200,00	5.520.021,00	5.291.085,79	0,00	228.935,21	0,00
46 34 22 44	03 9 9 00	5		MAHALLİ İDARELER	0,00	5.365.021,00	0,00	291.200,00	136.200,00	5.520.021,00	5.291.085,79	0,00	228.935,21	0,00
46 34 22 44	03 9 9 00	5	01	PERSONEL GİDERLERİ	0,00	3.061.002,00	0,00	285.000,00	0,00	3.346.002,00	3.227.295,30	0,00	118.706,70	0,00
46 34 22 44	03 9 9 00	5	01 1	MEMURLAR	0,00	3.061.002,00	0,00	285.000,00	0,00	3.346.002,00	3.227.295,30	0,00	118.706,70	0,00
46 34 22 44	03 9 9 00	5	02	SOSYAL GÜVENLİK KURUMLARINA DEVLET PR	0,00	666.000,00	0,00	0,00	0,00	666.000,00	623.163,70	0,00	42.836,30	0,00
46 34 22 44	03 9 9 00	5	02 1	MEMURLAR	0,00	666.000,00	0,00	0,00	0,00	666.000,00	623.163,70	0,00	42.836,30	0,00
46 34 22 44	03 9 9 00	5	03	MAL VE HİZMET ALIM GİDERLERİ	0,00	1.638.019,00	0,00	6.200,00	136.200,00	1.508.019,00	1.440.626,79	0,00	67.392,21	0,00
46 34 22 44	03 9 9 00	5	03 2	TÜKETİME YÖNELİK MAL VE MALZEME ALIMLAR	0,00	118.007,00	0,00	6.200,00	6.200,00	118.007,00	94.627,36	0,00	23.379,64	0,00
46 34 22 44	03 9 9 00	5	03 3	YOLLUKLAR	0,00	3.005,00	0,00	0,00	0,00	3.005,00	118,00	0,00	2.887,00	0,00
46 34 22 44	03 9 9 00	5	03 4	GÖREV GİDERLERİ	0,00	2,00	0,00	0,00	0,00	2,00	0,00	0,00	2,00	0,00
46 34 22 44	03 9 9 00	5	03 5	HİZMET ALIMLARI	0,00	1.507.003,00	0,00	0,00	130.000,00	1.377.003,00	1.345.232,43	0,00	31.770,57	0,00
46 34 22 44	03 9 9 00	5	03 7	MENKUL MAL,GAYRIMADDİ HAK ALIM, BAKIM VE	0,00	10.002,00	0,00	0,00	0,00	10.002,00	649,00	0,00	9.353,00	0,00

## BÜTÇE GİDER KESİN HESAP CETVELİ GENEL AÇIKLAMASI

**KURUMU** : KADIKÖY BELEDİYESİ **KURUMSAL KODU** : 46 34 22  
**BÜTÇE YILI** : 2011 **KURUM ADI** : KADIKÖY BELEDİYESİ

2011 Yılı Bütçesi 218.000.000,00-TL Tahmin edilmiş olup, 3.533.106,18-TL'si 2010 yılından devir olmak üzere yıl içinde toplam 27.921.855,02-TL eklenmiş, 27.921.855,02-TL düşülmüş, toplam 221.533.106,18-TL ödenek oluşmuştur. Bu ödenekten 197.900.486,69-TL harcanmış, 19.623.363,20-TL imha edilmiş ve 4.009.256,29-TL 2012 Mali yılına devretmiştir.

**KADIKÖY BELEDİYESİ 2011 YILI KURUMSAL SINIFLANDIRMA  
DÜZEYİNDE BÜTÇE GİDERLERİ TABLOSU**

<b>KURUMSAL BÜTÇE KODU</b>	<b>MÜDÜRLÜK ADI</b>	<b>2011 GERÇEKLEŞME</b>
46342202	ÖZEL KALEM MÜDÜRLÜĞÜ	12.385.178,38
46342205	İNSAN KAYNAKLARI VE EĞİTİM MÜDÜRLÜĞÜ	1.309.939,47
46342209	SAĞLIK İŞLERİ MÜDÜRLÜĞÜ	13.943.596,47
46342210	BİLGİ İŞLEM MÜDÜRLÜĞÜ	2.296.796,66
46342211	ULAŞIM HİZMETLERİ MÜDÜRLÜĞÜ	3.357.251,18
46342220	TEFTİŞ KURULU MÜDÜRLÜĞÜ	135.975,46
46342224	HUKUK İŞLERİ MÜDÜRLÜĞÜ	7.864.228,20
46342230	ÇEVRE KORUMA VE KONTROL MÜDÜRLÜĞÜ	871.713,17
46342231	DESTEK HİZMETLERİ MÜDÜRLÜĞÜ	32.973.144,69
46342232	EMLAK VE İSTİMLAK MÜDÜRLÜĞÜ	8.093.579,13
46342233	FEN İŞLERİ MÜDÜRLÜĞÜ	35.705.552,26
46342234	İMAR ve ŞEHİRCİLİK MÜDÜRLÜĞÜ	1.857.464,96
46342235	KÜLTÜR VE SOSYAL İŞLER MÜDÜRLÜĞÜ	1.556.299,88
46342236	MALİ HİZMETLER MÜDÜRLÜĞÜ	19.414.302,63
46342237	PARK VE BAHÇELER MÜDÜRLÜĞÜ	10.338.765,05
46342238	PLAN PROJE MÜDÜRLÜĞÜ	1.370.182,05
46342239	RUHSAT VE DENETİM MÜDÜRLÜĞÜ	345.637,60
46342240	TEMİZLİK İŞLERİ MÜDÜRLÜĞÜ	32.087.893,52
46342241	VETERİNER İŞLERİ MÜDÜRLÜĞÜ	3.673.459,68
46342242	YAPI KONTROL MÜDÜRLÜĞÜ	1.887.183,89
46342243	YAZI İŞLERİ MÜDÜRLÜĞÜ	1.141.256,57
46342244	ZABITA MÜDÜRLÜĞÜ	5.291.085,79
<b>TOPLAM</b>		<b>197.900.486,69</b>

T.C.  
KADIKÖY BELEDİYE BAŞKANLIĞI  
GİDER (A) CETVELİ

Bütçe Yılı  
Bütçe Bölümü

2011  
Ekonomik Sınıflandırmaya Göre Bütçe Giderleri

Kod	Geçen Yıldan Devreden Ödenek	Bütçe İle Verilen Ödenek	Ek Ödenek	Aktarma İle		Net Bütçe Ödeneği Toplamı	Bütçe Gideri Toplamı	İptal Edilen Ödenek	Sonraki Yıla Devreden Ödenek	
				Eklene (+)	Düşülen (-)					
01	PERSONEL GİDERLERİ	0,00	48.812.099,00	0,00	3.764.014,41	1.622.414,41	50.953.699,00	46.231.502,03	4.722.196,97	0,00
02	SOSYAL. GÜV. KUR. DEV. PRİ. GİD.	0,00	8.946.509,00	0,00	267.084,21	2.384,21	9.211.209,00	8.174.328,09	1.036.880,91	0,00
03	MAL VE HİZMET ALIM GİDERLERİ	0,00	101.826.003,00	0,00	6.968.646,40	9.636.106,40	99.158.543,00	92.204.265,74	6.954.277,26	0,00
04	FAİZ GİDERLERİ	0,00	5.000.000,00	0,00	0,00	1.130.000,00	3.870.000,00	3.866.985,58	3.014,42	0,00
05	CARİ TRANSFERLER	407.436,84	13.153.012,00	0,00	3.109.000,00	3.018.000,00	13.651.448,84	12.707.464,59	943.984,25	0,00
06	SERMAYE GİDERLERİ	3.125.669,34	28.270.118,00	0,00	12.813.110,00	2.314.150,00	41.894.747,34	33.716.090,66	4.169.400,39	4.009.256,29
07	SERMAYE TRANSFERLERİ	0,00	5,00	0,00	1.000.000,00	0,00	1.000.005,00	999.850,00	155,00	0,00
09	YEDEK ÖDENEK	0,00	11.992.254,00	0,00	0,00	10.198.800,00	1.793.454,00	0,00	1.793.454,00	0,00
<b>GENEL TOPLAM</b>		<b>3.533.106,18</b>	<b>218.000.000,00</b>	<b>0,00</b>	<b>27.921.855,02</b>	<b>27.921.855,02</b>	<b>221.533.106,18</b>	<b>197.900.486,69</b>	<b>19.623.363,20</b>	<b>4.009.256,29</b>

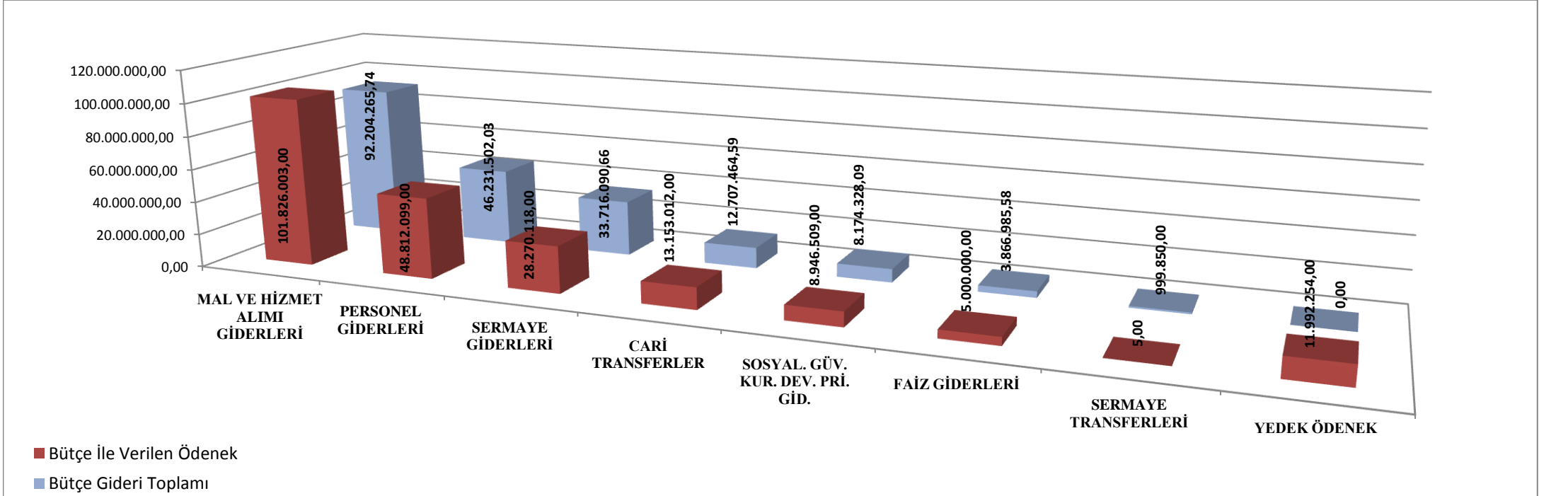

T.C.  
KADIKÖY BELEDİYE BAŞKANLIĞI  
GİDER (A) CETVELİ

Bütçe Yılı  
Bütçe Bölümü

2011  
Fonksiyonel Sınıflandırmaya Göre Bütçe Giderleri

Kod	Açıklama	Geçen Yıldan Devreden Ödenek	Bütçe İle Verilen Ödenek	Aktarma İle		Net Bütçe Ödeneği Toplamı	Bütçe Gideri Toplamı	İptal Edilen Ödenek	Sonraki Yıla Devreden Ödenek
				Eklenen (+)	Düşülen (-)				
01	GENEL KAMU HİZMETLERİ	407.436,84	93.274.063,00	13.137.447,79	20.016.647,79	86.802.299,84	78.077.120,72	8.725.179,12	0,00
03	KAMU DÜZENİ VE GÜVENLİK HİZMETLERİ	0,00	9.865.022,00	337.700,00	486.200,00	9.716.522,00	9.462.220,36	254.301,64	0,00
04	EKONOMİK İŞLER VE HİZMETLER	0,00	2.575.046,00	77.500,00	112.500,00	2.540.046,00	2.203.102,56	336.943,44	0,00
05	ÇEVRE KORUMA HİZMETLERİ	0,00	36.878.078,00	72.000,00	1.451.500,00	35.498.578,00	32.959.606,69	2.538.971,31	0,00
06	İSKAN VE TOPLUM REFAHI HİZMETLERİ	3.125.669,34	40.599.624,00	12.324.502,83	2.437.002,83	53.612.793,34	45.686.315,28	3.917.221,77	4.009.256,29
07	SAĞLIK HİZMETLERİ	0,00	19.824.562,00	1.131.834,40	1.310.134,40	19.646.262,00	17.617.056,15	2.029.205,85	0,00
08	DİNLENME, KÜLTÜR VE DİN HİZMETLERİ	0,00	14.611.603,00	740.870,00	1.992.870,00	13.359.603,00	11.554.988,93	1.804.614,07	0,00
09	EĞİTİM HİZMETLERİ	0,00	372.002,00	100.000,00	115.000,00	357.002,00	340.076,00	16.926,00	0,00
<b>GENEL TOPLAM</b>		<b>3.533.106,18</b>	<b>218.000.000,00</b>	<b>27.921.855,02</b>	<b>27.921.855,02</b>	<b>221.533.106,18</b>	<b>197.900.486,69</b>	<b>19.623.363,20</b>	<b>4.009.256,29</b>

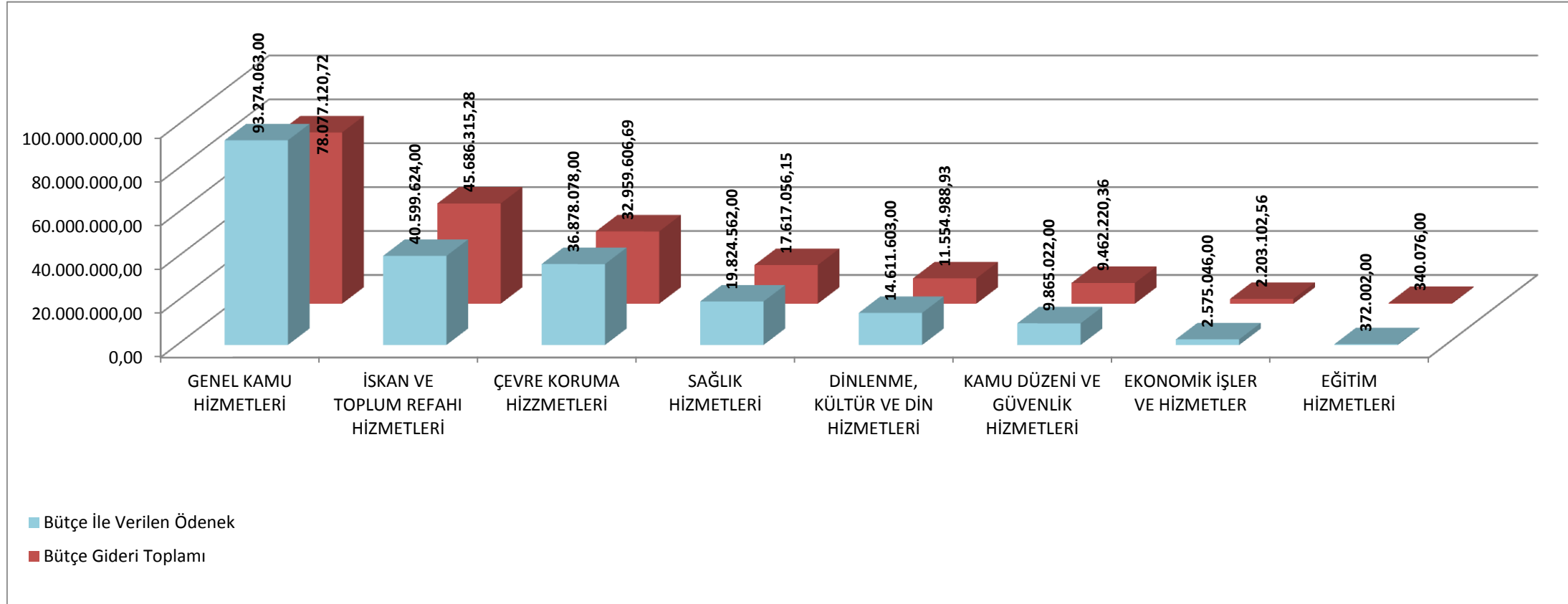



**GELİR (B) CETVELİ**

**KESİN HESABI**

Kurum Adı : KADIKÖY BELEDİYESİ				GELİR (B) BÜTÇESİ KESİN HESAP CETVELİ									
Yılı : 2011													
I	II	III	IV	Açıklama	Bütçe İle Tahmin Edilen	2010 Yılından Devreden Gelir Tahakkuku	2011 Yılı Tahakkuku	Toplam Tahakkuk	2011 Yılı Tahsilatı	Tahsilattan Red ve İadeler	2011 Yılı Net Tahsilatı	2012 Yılına Devreden Tahakkuk	Tahsilat Oranı
01				<b>Vergi Gelirleri</b>	<b>116.069.001,00</b>	<b>37.619.440,99</b>	<b>116.667.792,47</b>	<b>154.287.233,46</b>	<b>110.884.747,40</b>	<b>299.909,07</b>	<b>110.584.838,33</b>	<b>43.402.486,06</b>	<b>95,28%</b>
01	2			Mülkiyet Üzerinden Alınan Vergiler	91.000.001,00	33.028.705,48	97.360.459,75	130.389.165,23	91.214.978,76	280.047,09	90.934.931,67	39.174.186,47	99,93%
01	2	9		Mülkiyet Üzerinden Alınan Diğer Vergiler	91.000.001,00	33.028.705,48	97.360.459,75	130.389.165,23	91.214.978,76	280.047,09	90.934.931,67	39.174.186,47	99,93%
01	2	9	51	Bina Vergisi	80.000.000,00	24.313.444,91	83.248.479,67	107.561.924,58	81.367.969,64	189.969,42	81.178.000,22	26.193.954,94	100,00%
01	2	9	52	Arsa Vergisi	6.500.000,00	1.683.342,38	6.780.202,27	8.463.544,65	6.282.343,18	85.485,14	6.196.858,04	2.181.201,47	95,34%
01	2	9	53	Arazi Vergisi	1,00	0,00	0,00	0,00	0,00	0,00	0,00	0,00	0,00%
01	2	9	54	Çevre Temizlik Vergisi	4.500.000,00	7.031.918,19	7.331.777,81	14.363.696,00	3.564.665,94	4.592,53	3.560.073,41	10.799.030,06	79,11%
01	3			<b>Dahilde Alınan Mal ve Hizmet Vergileri</b>	<b>21.101.000,00</b>	<b>2.123.166,94</b>	<b>16.664.969,89</b>	<b>18.788.136,83</b>	<b>16.146.350,21</b>	<b>11.388,98</b>	<b>16.134.961,23</b>	<b>2.641.786,62</b>	<b>76,47%</b>
01	3	2		Özel Tüketim Vergisi	17.350.000,00	0,00	12.083.321,71	12.083.321,71	12.083.321,71	0,00	12.083.321,71	0,00	69,64%
01	3	2	51	Haberleşme Vergisi	1.850.000,00	0,00	1.468.725,46	1.468.725,46	1.468.725,46	0,00	1.468.725,46	0,00	79,39%
01	3	2	52	Elektrik ve Havagazı Tüketim Vergisi	15.500.000,00	0,00	10.614.596,25	10.614.596,25	10.614.596,25	0,00	10.614.596,25	0,00	68,48%
01	3	9		<b>Dahilde Alınan Diğer Mal ve Hizmet Vergileri</b>	<b>3.751.000,00</b>	<b>2.123.166,94</b>	<b>4.581.648,18</b>	<b>6.704.815,12</b>	<b>4.063.028,50</b>	<b>11.388,98</b>	<b>4.051.639,52</b>	<b>2.641.786,62</b>	<b>100,00%</b>
01	3	9	51	Eğlence Vergisi	950.000,00	398.969,84	1.594.901,25	1.993.871,09	1.458.503,83	0,00	1.458.503,83	535.367,26	100,00%
01	3	9	52	Yangın Sigortası Vergisi	1.000,00	0,00	0,00	0,00	0,00	0,00	0,00	0,00	0,00%
01	3	9	53	İlan ve Reklam Vergisi	2.800.000,00	1.724.197,10	2.986.746,93	4.710.944,03	2.604.524,67	11.388,98	2.593.135,69	2.106.419,36	100,00%
01	6			<b>Harçlar</b>	<b>3.968.000,00</b>	<b>2.467.568,57</b>	<b>2.642.362,83</b>	<b>5.109.931,40</b>	<b>3.523.418,43</b>	<b>8.473,00</b>	<b>3.514.945,43</b>	<b>1.586.512,97</b>	<b>88,58%</b>
01	6	9		<b>Diğer Harçlar</b>	<b>3.968.000,00</b>	<b>2.467.568,57</b>	<b>2.642.362,83</b>	<b>5.109.931,40</b>	<b>3.523.418,43</b>	<b>8.473,00</b>	<b>3.514.945,43</b>	<b>1.586.512,97</b>	<b>88,58%</b>
01	6	9	51	Bina İnşaat Harcı	500.000,00	0,00	508.849,11	508.849,11	508.849,11	0,00	508.849,11	0,00	100,00%
01	6	9	53	İşgal Harcı	2.000.000,00	2.467.568,57	811.167,21	3.278.735,78	1.720.093,17	0,00	1.720.093,17	1.558.642,61	86,00%
01	6	9	54	İşyeri Açma İzni Harcı	300.000,00	0,00	315.250,03	315.250,03	292.513,53	4.243,00	288.270,53	22.736,50	96,09%
01	6	9	56	Ölçü ve Tartı Aletleri Muayene Harcı	8.000,00	0,00	8.519,36	8.519,36	8.519,36	0,00	8.519,36	0,00	100,00%
01	6	9	57	Tatil Günlerinde Çalışma Ruhsatı Harcı	600.000,00	0,00	428.135,20	428.135,20	423.001,34	1.350,00	421.651,34	5.133,86	70,28%
01	6	9	58	Tellallık Harcı	400.000,00	0,00	417.086,30	417.086,30	417.086,30	2.880,00	414.206,30	0,00	100,00%
01	6	9	60	Yapı Kullanma İzni Harcı	10.000,00	0,00	44.427,02	44.427,02	44.427,02	0,00	44.427,02	0,00	100,00%
01	6	9	99	Diğer Harçlar	150.000,00	0,00	108.928,60	108.928,60	108.928,60	0,00	108.928,60	0,00	72,62%
03				<b>Teşebbüs ve Mülkiyet Gelirleri</b>	<b>8.105.000,00</b>	<b>3.107.255,16</b>	<b>8.460.734,61</b>	<b>11.567.989,77</b>	<b>8.858.010,65</b>	<b>22.006,66</b>	<b>8.836.003,99</b>	<b>2.709.979,12</b>	<b>100,00%</b>
03	1			<b>Mal ve Hizmet Satış Gelirleri</b>	<b>501.000,00</b>	<b>0,00</b>	<b>527.003,68</b>	<b>527.003,68</b>	<b>527.003,68</b>	<b>5.054,66</b>	<b>521.949,02</b>	<b>0,00</b>	<b>100,00%</b>
03	1	1		Mal Satış Gelirleri	500.000,00	0,00	526.981,18	526.981,18	526.981,18	5.054,66	521.926,52	0,00	100,00%
03	1	1	01	Şartname, Basılı Evrak, Form Satış Gelirleri	500.000,00	0,00	526.981,18	526.981,18	526.981,18	5.054,66	521.926,52	0,00	100,00%
03	1	2		Hizmet Gelirleri	1.000,00	0,00	22,50	22,50	22,50	0,00	22,50	0,00	2,25%
03	1	2	02	Muayene, denetim ve kontrol ücretleri	1.000,00	0,00	22,50	22,50	22,50	0,00	22,50	0,00	2,25%
03	6			<b>Kira Gelirleri</b>	<b>7.604.000,00</b>	<b>3.107.255,16</b>	<b>7.933.730,93</b>	<b>11.040.986,09</b>	<b>8.331.006,97</b>	<b>16.952,00</b>	<b>8.314.054,97</b>	<b>2.709.979,12</b>	<b>100,00%</b>
03	6	1		<b>Taşınmaz Kiralari</b>	<b>7.604.000,00</b>	<b>3.107.255,16</b>	<b>7.933.730,93</b>	<b>11.040.986,09</b>	<b>8.331.006,97</b>	<b>16.952,00</b>	<b>8.314.054,97</b>	<b>2.709.979,12</b>	<b>100,00%</b>
03	6	1	01	Lojman Kira Gelirleri	4.000,00	0,00	3.592,80	3.592,80	3.592,80	0,00	3.592,80	0,00	89,82%
03	6	1	02	Ecrimisil Gelirleri	4.000.000,00	940.298,50	1.194.678,83	2.134.977,33	1.806.800,19	2.160,00	1.804.640,19	328.177,14	45,12%
03	6	1	99	Diğer Taşınmaz Kira Gelirleri	3.600.000,00	2.166.956,66	6.735.459,30	8.902.415,96	6.520.613,98	14.792,00	6.505.821,98	2.381.801,98	100,00%
04				<b>Alınan Bağış ve Yardımlar ile Özel Gelirler</b>	<b>1,00</b>	<b>0,00</b>	<b>0,00</b>	<b>0,00</b>	<b>0,00</b>	<b>0,00</b>	<b>0,00</b>	<b>0,00</b>	<b>0,00%</b>
05				<b>Diğer Gelirler</b>	<b>82.410.001,00</b>	<b>6.621.281,69</b>	<b>93.894.163,78</b>	<b>100.515.445,47</b>	<b>90.519.013,70</b>	<b>430.198,83</b>	<b>90.088.814,87</b>	<b>9.996.431,77</b>	<b>100,00%</b>
05	1			<b>Faiz Gelirleri</b>	<b>610.000,00</b>	<b>858.457,21</b>	<b>1.558.028,09</b>	<b>2.416.485,30</b>	<b>1.775.495,88</b>	<b>1.386,00</b>	<b>1.774.109,88</b>	<b>640.989,42</b>	<b>100,00%</b>
05	1	4		Takipteki Kurum Alacakları Faizleri	200.000,00	488.739,82	187.585,56	676.325,38	39.629,23	1.386,00	38.243,23	636.696,15	19,12%
05	1	4	01	Takipteki Kurum Alacakları Faizleri	200.000,00	488.739,82	187.585,56	676.325,38	39.629,23	1.386,00	38.243,23	636.696,15	19,12%
05	1	8		Vergi, Resim ve Harç Gecikme Faizleri	10.000,00	369.717,39	-365.341,90	4.375,49	82,22	0,00	82,22	4.293,27	0,82%
05	1	8	01	Vergi, Resim ve Harç Gecikme Faizleri	10.000,00	369.717,39	-365.341,90	4.375,49	82,22	0,00	82,22	4.293,27	0,82%
05	1	9		Diğer Faizler	400.000,00	0,00	1.735.784,43	1.735.784,43	1.735.784,43	0,00	1.735.784,43	0,00	100,00%
05	1	9	03	Mevduat Faizleri	400.000,00	0,00	1.735.784,43	1.735.784,43	1.735.784,43	0,00	1.735.784,43	0,00	100,00%
05	2			<b>Kişi ve Kurumlardan Alınan Paylar</b>	<b>58.100.001,00</b>	<b>2.680.591,26</b>	<b>63.192.898,57</b>	<b>65.873.489,83</b>	<b>64.288.242,11</b>	<b>3.072,29</b>	<b>64.285.169,82</b>	<b>1.585.247,72</b>	<b>100,00%</b>
05	2	2		<b>Vergi ve Harç Gelirlerinden Alınan Paylar</b>	<b>53.500.000,00</b>	<b>0,00</b>	<b>61.049.187,92</b>	<b>61.049.187,92</b>	<b>61.049.187,92</b>	<b>0,00</b>	<b>61.049.187,92</b>	<b>0,00</b>	<b>100,00%</b>
05	2	2	51	Merkezi idare Vergi Gelirlerinden Alınan Paylar	50.000.000,00	0,00	57.108.249,22	57.108.249,22	57.108.249,22	0,00	57.108.249,22	0,00	100,00%
05	2	2	52	Çevre Temizlik Vergisinden Alınan Paylar	3.500.000,00	0,00	3.940.938,70	3.940.938,70	3.940.938,70	0,00	3.940.938,70	0,00	100,00%
05	2	4		<b>Kamu Harcamalarına Katılma Payları</b>	<b>4.000.000,00</b>	<b>2.680.591,26</b>	<b>1.707.610,46</b>	<b>4.388.201,72</b>	<b>2.802.954,00</b>	<b>3.072,29</b>	<b>2.799.881,71</b>	<b>1.585.247,72</b>	<b>70,00%</b>
05	2	4	53	Yol Harcamalarına Katılma Payı	1.200.000,00	1.407.794,05	1.137.372,49	2.545.166,54	1.315.099,18	839,29	1.314.259,89	1.230.067,36	100,00%
05	2	4	99	Diğer Harcamalara Katılma Payları	2.800.000,00	1.272.797,21	570.237,97	1.843.035,18	1.487.854,82	2.233,00	1.485.621,82	355.180,36	53,06%
05	2	5		Genel Bütçeli İdarelere Ait Paylar	1,00	0,00	178.500,00	178.500,00	178.500,00	0,00	178.500,00	0,00	100,00%

Kurum Adı : KADIKÖY BELEDİYESİ				GELİR (B) BÜTÇESİ KESİN HESAP CETVELİ									
Yılı : 2011													
I	II	III	IV	Açıklama	Bütçe İle Tahmin Edilen	2010 Yılından Devreden Gelir Tahakkuku	2011 Yılı Tahakkuku	Toplam Tahakkuk	2011 Yılı Tahsilatı	Tahsilattan Red ve İadeler	2011 Yılı Net Tahsilatı	2012 Yılına Devreden Tahakkuk	Tahsilat Oranı
05	2	5	05	Fonlardan Aktarmalar	1,00	0,00	178.500,00	178.500,00	178.500,00	0,00	178.500,00	0,00	100,00%
05	2	6		Özel Bütçeli İdarelere Ait Paylar	100.000,00	0,00	0,00	0,00	0,00	0,00	0,00	0,00	0,00%
05	2	6	07	At Yarışları Payı	100.000,00	0,00	0,00	0,00	0,00	0,00	0,00	0,00	0,00%
05	2	8		Mahalli İdarelere Ait Paylar	500.000,00	0,00	257.600,19	257.600,19	257.600,19	0,00	257.600,19	0,00	51,52%
05	2	8	52	Müze Giriş Ücretlerinden Alınan Paylar	250.000,00	0,00	110.135,55	110.135,55	110.135,55	0,00	110.135,55	0,00	44,05%
05	2	8	54	Otopark Gelirlerinden İlçe ve İlk Kademe Belediyeleri Payları	250.000,00	0,00	147.464,64	147.464,64	147.464,64	0,00	147.464,64	0,00	58,99%
05	3			Para Cezaları	8.600.000,00	2.342.367,33	12.515.272,86	14.857.640,19	7.611.274,93	126.128,00	7.485.146,93	7.246.365,26	87,04%
05	3	2		İdari Para Cezaları	1.100.000,00	1.096.475,21	2.400.851,31	3.497.326,52	1.458.883,55	92.025,90	1.366.857,65	2.038.442,97	100,00%
05	3	2	99	Diğer İdari Para Cezaları	1.100.000,00	1.096.475,21	2.400.851,31	3.497.326,52	1.458.883,55	92.025,90	1.366.857,65	2.038.442,97	100,00%
05	3	4		Vergi Cezaları	7.500.000,00	1.245.892,12	10.114.421,55	11.360.313,67	6.152.391,38	34.102,10	6.118.289,28	5.207.922,29	81,58%
05	3	4	01	Vergi ve Diğer Amme Alacakları Gecikme Zamları	6.000.000,00	0,00	2.243.076,62	2.243.076,62	1.739.587,64	22.314,80	1.717.272,84	503.488,98	28,62%
05	3	4	02	6111 Vergi Affı TEFE Tutarı	0,00	0,00	5.336.123,69	5.336.123,69	2.960.561,28	9.521,99	2.951.039,29	2.375.562,41	100,00%
05	3	4	03	6111 Vergi Affı Geç Ödeme Zammı	0,00	0,00	2.081.278,39	2.081.278,39	620.328,32	3,33	620.324,99	1.460.950,07	100,00%
05	3	4	99	Diğer Vergi Cezaları	1.500.000,00	1.245.892,12	453.942,85	1.699.834,97	831.914,14	2.261,98	829.652,16	867.920,83	55,31%
05	9			Diğer Çeşitli Gelirler	15.100.000,00	739.865,89	16.627.964,26	17.367.830,15	16.844.000,78	299.612,54	16.544.388,24	523.829,37	100,00%
05	9	1		Diğer Çeşitli Gelirler	15.100.000,00	739.865,89	16.627.964,26	17.367.830,15	16.844.000,78	299.612,54	16.544.388,24	523.829,37	100,00%
05	9	1	06	Kişilerden Alacaklar	100.000,00	739.865,89	17.794,26	757.660,15	233.830,78	0,00	233.830,78	523.829,37	100,00%
05	9	1	99	Yukarıda Tanımlanmayan Diğer Çeşitli Gelirler	15.000.000,00	0,00	16.610.170,00	16.610.170,00	16.610.170,00	299.612,54	16.310.557,46	0,00	100,00%
06				<b>Sermaye Gelirleri</b>	<b>11.415.997,00</b>	<b>0,00</b>	<b>24.450.447,50</b>	<b>24.450.447,50</b>	<b>24.450.447,50</b>	<b>321.931,00</b>	<b>24.128.516,50</b>	<b>0,00</b>	<b>100,00%</b>
06	1			Taşınmaz Satış Gelirleri	11.415.996,00	0,00	24.448.272,50	24.448.272,50	24.448.272,50	321.181,00	24.127.091,50	0,00	100,00%
06	1	3		Diğer Bina Satış Gelirleri	415.996,00	0,00	0,00	0,00	0,00	0,00	0,00	0,00	0,00%
06	1	3	01	Diğer Bina Satış Gelirleri	415.996,00	0,00	0,00	0,00	0,00	0,00	0,00	0,00	0,00%
06	1	5		Arsa Satışı	11.000.000,00	0,00	24.448.272,50	24.448.272,50	24.448.272,50	321.181,00	24.127.091,50	0,00	100,00%
06	1	5	01	Arsa Satışı	11.000.000,00	0,00	24.448.272,50	24.448.272,50	24.448.272,50	321.181,00	24.127.091,50	0,00	100,00%
06	2			Taşınır Satış Gelirleri	1,00	0,00	2.175,00	2.175,00	2.175,00	750,00	1.425,00	0,00	100,00%
06	2	1		Taşınır Satış Gelirleri	1,00	0,00	2.175,00	2.175,00	2.175,00	750,00	1.425,00	0,00	100,00%
06	2	1	01	Taşınır Satış Gelirleri	1,00	0,00	2.175,00	2.175,00	2.175,00	750,00	1.425,00	0,00	100,00%
<b>GENEL TOPLAM</b>					<b>218.000.000,00</b>	<b>47.347.977,84</b>	<b>243.473.138,36</b>	<b>290.821.116,20</b>	<b>234.712.219,25</b>	<b>1.074.045,56</b>	<b>233.638.173,69</b>	<b>56.108.896,95</b>	<b>100,00%</b>

## BÜTÇE GELİR KESİN HESAP CETVELİ GENEL AÇIKLAMASI

**KURUMU : KADIKÖY BELEDİYESİ**

**GELİRİN TÜRÜ : TOPLAM GELİR**

**BÜTÇE YILI : 2011**

2011 Mali Yılı Gelir Bütçesi 218.000.000,00-TL olarak tahmin edilmiş olup, 2010 yılından devreden tahakkuk tutarı 47.347.977,84-TL ve 2010 yılı tahakkuku 243.473.138,36-TL olup, toplam tahakkuk tutarı 290.821.116,20-TL'dir. 2011 yılı tahsilatı 234.712.219,25- TL'dir. Bu tahsilattan 1.074.045,56-TL Red ve iadeler düşüldüncü 2011 yılı net tahsilatı 233.638.173,69-TL olarak belirlenmiştir. 2012 yılına 56.108.896,95-TL tutarında tahakkuk devretmiştir.

Kurum Adı : KADIKÖY BELEDİYESİ				GELİR (B) BÜTÇESİ KESİN HESAP CETVELİ									
Yılı : 2011													
I	II	III	IV	Açıklama	Bütçe İle Tahmin Edilen	2010 Yılından Devreden Gelir Tahakkuku	2011 Yılı Tahakkuku	Toplam Tahakkuk	2011 Yılı Tahsilatı	Tahsilattan Red ve İadeler	2011 Yılı Net Tahsilatı	2012 Yılına Devreden Tahakkuk	Tahsilat Oranı
01				<b>Vergi Gelirleri</b>	<b>116.069.001,00</b>	<b>37.619.440,99</b>	<b>116.667.792,47</b>	<b>154.287.233,46</b>	<b>110.884.747,40</b>	<b>299.909,07</b>	<b>110.584.838,33</b>	<b>43.402.486,06</b>	<b>95,28%</b>
01	2			Mülkiyet Üzerinden Alınan Vergiler	91.000.001,00	33.028.705,48	97.360.459,75	130.389.165,23	91.214.978,76	280.047,09	90.934.931,67	39.174.186,47	99,93%
01	3			Dahilde Alınan Mal ve Hizmet Vergileri	21.101.000,00	2.123.166,94	16.664.969,89	18.788.136,83	16.146.350,21	11.388,98	16.134.961,23	2.641.786,62	76,47%
01	6			Harçlar	3.968.000,00	2.467.568,57	2.642.362,83	5.109.931,40	3.523.418,43	8.473,00	3.514.945,43	1.586.512,97	88,58%
03				<b>Teşebbüs ve Mülkiyet Gelirleri</b>	<b>8.105.000,00</b>	<b>3.107.255,16</b>	<b>8.460.734,61</b>	<b>11.567.989,77</b>	<b>8.858.010,65</b>	<b>22.006,66</b>	<b>8.836.003,99</b>	<b>2.709.979,12</b>	<b>100,00%</b>
03	1			Mal ve Hizmet Satış Gelirleri	501.000,00	0,00	527.003,68	527.003,68	527.003,68	5.054,66	521.949,02	0,00	100,00%
03	6			Kira Gelirleri	7.604.000,00	3.107.255,16	7.933.730,93	11.040.986,09	8.331.006,97	16.952,00	8.314.054,97	2.709.979,12	100,00%
04				<b>Alınan Bağış ve Yardımlar ile Özel Gelirler</b>	<b>1,00</b>	<b>0,00</b>	<b>0,00</b>	<b>0,00</b>	<b>0,00</b>	<b>0,00</b>	<b>0,00</b>	<b>0,00</b>	<b>0,00%</b>
05				<b>Diğer Gelirler</b>	<b>82.410.001,00</b>	<b>6.621.281,69</b>	<b>93.894.163,78</b>	<b>100.515.445,47</b>	<b>90.519.013,70</b>	<b>430.198,83</b>	<b>90.088.814,87</b>	<b>9.996.431,77</b>	<b>100,00%</b>
05	1			Faiz Gelirleri	610.000,00	858.457,21	1.558.028,09	2.416.485,30	1.775.495,88	1.386,00	1.774.109,88	640.989,42	100,00%
05	2			Kişi ve Kurumlardan Alınan Paylar	58.100.001,00	2.680.591,26	63.192.898,57	65.873.489,83	64.288.242,11	3.072,29	64.285.169,82	1.585.247,72	100,00%
05	3			Para Cezaları	8.600.000,00	2.342.367,33	12.515.272,86	14.857.640,19	7.611.274,93	126.128,00	7.485.146,93	7.246.365,26	87,04%
05	9			Diğer Çeşitli Gelirler	15.100.000,00	739.865,89	16.627.964,26	17.367.830,15	16.844.000,78	299.612,54	16.544.388,24	523.829,37	100,00%
06				<b>Sermaye Gelirleri</b>	<b>11.415.997,00</b>	<b>0,00</b>	<b>24.450.447,50</b>	<b>24.450.447,50</b>	<b>24.450.447,50</b>	<b>321.931,00</b>	<b>24.128.516,50</b>	<b>0,00</b>	<b>100,00%</b>
06	1			Taşınmaz Satış Gelirleri	11.415.996,00	0,00	24.448.272,50	24.448.272,50	24.448.272,50	321.181,00	24.127.091,50	0,00	100,00%
06	2			Taşınır Satış Gelirleri	1,00	0,00	2.175,00	2.175,00	2.175,00	750,00	1.425,00	0,00	100,00%
<b>GENEL TOPLAM</b>					<b>218.000.000,00</b>	<b>47.347.977,84</b>	<b>243.473.138,36</b>	<b>290.821.116,20</b>	<b>234.712.219,25</b>	<b>1.074.045,56</b>	<b>233.638.173,69</b>	<b>56.108.896,95</b>	<b>100,00%</b>

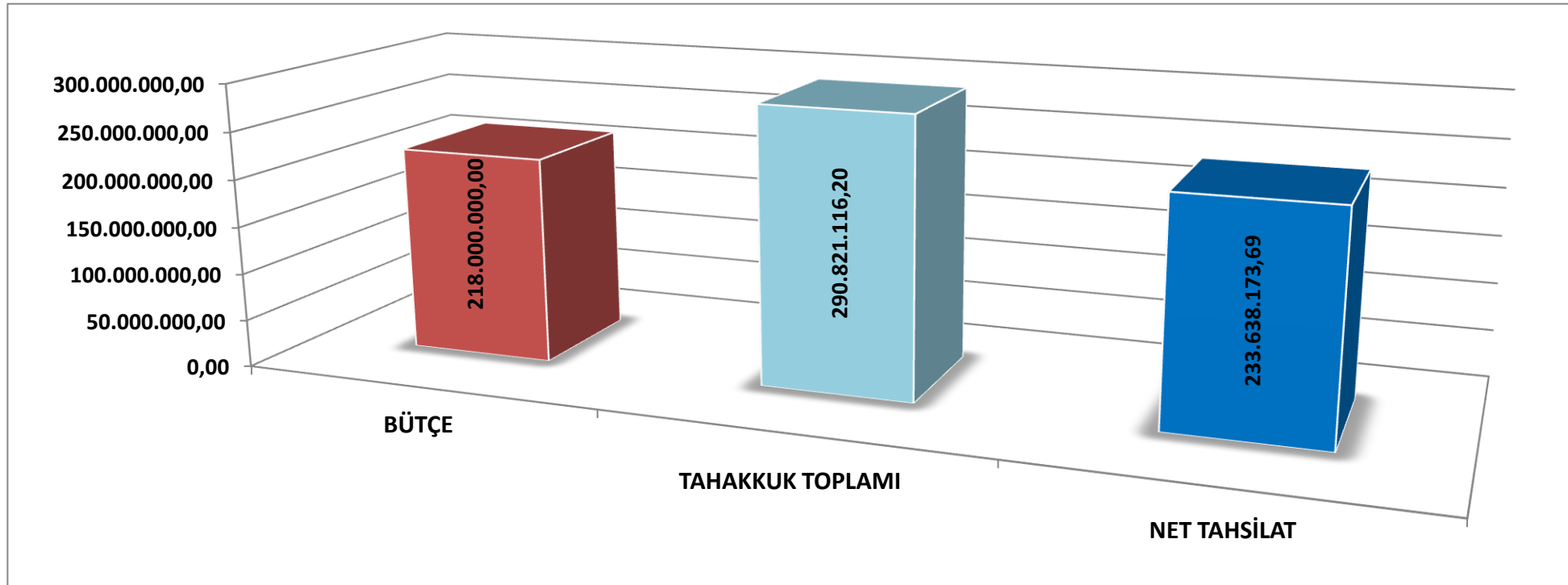

# KESİN MİZAN

Bütçe Yılı : 2011

Kurumun Adı : KADIKÖY BELEDİYE BAŞKANLIĞI

Ay : 12

Hesap Kodu	Hesap Adı	Borç Tutarı	Alacak Tutarı	Borç Kalanı	Alacak Kalanı
101	ALINAN ÇEKLER HESABI	16.802.707,71	16.802.707,71	0,00	0,00
102	BANKA HESABI	321.011.137,34	252.748.970,64	68.262.166,70	0,00
103	VERİLEN ÇEKLER VE GÖNDERME EMİRLERİ HESABI ( - )	199.748.979,15	199.771.085,05	0,00	22.105,90
109	BANKA KREDİ KARTLARINDAN ALACAKLAR HESABI	67.279.259,59	64.684.800,61	2.594.458,98	0,00
120	GELİRLERDEN ALACAKLAR HESABI	229.937.646,27	229.937.646,27	0,00	0,00
121	GELİRLERDEN TAKİPLİ ALACAKLAR HESABI	76.105.359,86	39.852.753,08	36.252.606,78	0,00
122	GELİRLERDEN TEÇİLLİ VE TEHİRLİ ALACAKLAR HESABI	34.268.551,80	18.048.814,01	16.219.737,79	0,00
132	KURUMCA VERİLEN BORÇLARDAN ALACAKLAR HESABI	22.469.093,00	3.637.424,63	18.831.668,37	0,00
140	KİŞİLERDEN ALACAKLAR HESABI	745.747,61	221.918,24	523.829,37	0,00
150	Taşınır Kodları (İlk Madde ve Malzemeler)	11.372.539,94	9.752.646,52	1.619.893,42	0,00
160	İŞ AVANS VE KREDİLERİ HESABI	893.493,67	893.493,67	0,00	0,00
161	PERSONEL AVANSLARI HESABI	88.000,00	88.000,00	0,00	0,00
190	DEVREDEN KATMA DEĞER VERGİSİ HESABI.	59.004.046,71	17.824,70	58.986.222,01	0,00
220	GELİRLERDEN ALACAKLAR HESABI	6.329.072,99	3.699.334,85	2.629.738,14	0,00
222	GELİRLERDEN TEÇİLLİ VE TEHİRLİ ALACAKLAR HESABI	16.612.140,40	16.612.140,40	0,00	0,00
240	MALİ KURULUŞLARA YATIRILAN SERMAYELER HESABI	18.935.216,07	0,00	18.935.216,07	0,00
241	MAL VE HİZMET ÜRETEN KURULUŞLARA YATIRILAN SERMAYELER HESABI	2.997.850,00	0,00	2.997.850,00	0,00
250	ARAZİ VE ARSALAR HESABI	184.491.662,37	0,00	184.491.662,37	0,00
251	YERALTI VE YERÜSTÜ DÜZENLERİ HESABI	7.506.149,89	0,00	7.506.149,89	0,00
252	BİNALAR HESABI	133.913.302,18	0,00	133.913.302,18	0,00
253	Taşınır Kodları (Makine, Teçhizat ve Donanım)	6.595.808,19	180.349,14	6.415.459,05	0,00
254	Taşınır Kodları (Taşıtlar)	9.184.646,90	5.405,15	9.179.241,75	0,00
255	Taşınır Kodları (Demirbaşlar Grubu)	16.185.266,13	936.614,35	15.248.651,78	0,00
258	YAPILMAKTA OLAN YATIRIMLAR HESABI	113.021.895,44	101.820.130,98	11.201.764,46	0,00
260	HAKLAR HESABI	438.120,89	0,00	438.120,89	0,00
294	ELDEN ÇIKARILACAK STOKLAR VE MADDİ DURAN VARLIKLAR HESABI	1.121.459,81	1.121.459,81	0,00	0,00
300	BANKA KREDİLERİ HESABI	2.565.220,76	3.249.647,01	0,00	684.426,25
320	BÜTÇE EMANETLERİ HESABI	68.331.697,34	91.095.973,66	0,00	22.764.276,32
330	ALINAN DEPOZİTO VE TEMİNATLAR HESABI	1.718.959,51	5.524.797,55	0,00	3.805.838,04
333	EMANETLER HESABI	14.242.948,21	17.520.104,29	0,00	3.277.156,08
360	ÖDENECEK VERGİ VE FONLAR HESABI	16.819.128,01	18.682.084,73	0,00	1.862.956,72
361	ÖDENECEK SOSYAL GÜVENLİK KESİNTİLERİ HESABI	12.580.825,87	13.343.992,99	0,00	763.167,12
362	FONLAR VEYA DİĞER KAMU İDARELERİ ADINA YAPILAN FAHŞİLAT HESABI	813.431,80	883.945,41	0,00	70.513,61
363	KAMU İDARELERİ PAYLARI HESABI	7.983.886,81	30.475.353,86	0,00	22.491.467,05
368	VADESİ GEÇMİŞ, ERTELENMİŞ VEYA TAKSİTLENDİRİLMİŞ VERGİ VE DİĞER YÜKÜMLÜLÜKLER HESABI	261.566,28	44.763.682,75	0,00	44.502.116,47
391	Hesaplanan Katma Değer Vergisi Hesabı	17.824,70	17.824,70	0,00	0,00
400	BANKA KREDİLERİ HESABI	684.426,25	684.426,25	0,00	0,00
500	NET DEĞER HESABI	0,00	362.754.462,46	0,00	362.754.462,46
570	GEÇMİŞ YILLAR OLUMLU FAALİYET SONUÇLARI HESABI	58.668.109,88	204.554.690,45	0,00	145.886.580,57
590	DÖNEM OLUMLU FAALİYET SONUCU HESABI	67.402.037,21	67.402.037,21	0,00	0,00
591	DÖNEM OLUMSUZ FAALİYET SONUCU HESABI ( - )	12.637.326,59	0,00	12.637.326,59	0,00
600	GELİRLER HESABI	39.021.348,55	281.644.148,24	0,00	0,00
630	GİDERLER HESABI	255.260.126,28	0,00	0,00	0,00
690	FAALİYET SONUÇLARI HESABI	0,00	12.637.326,59	0,00	0,00
800	BÜTÇE GELİRLERİ HESABI	0,00	234.712.219,25	0,00	0,00
805	GELİR YANSITMA HESABI	234.712.219,25	1.074.045,56	0,00	0,00
810	BÜTÇE GELİRLERİNDEN RET VE İADELER HESABI	1.074.045,56	0,00	0,00	0,00
830	BÜTÇE GİDERLERİ HESABI	197.900.486,69	0,00	0,00	0,00

# KESİN MİZAN

Kurumun Adı : KADIKÖY BELEDİYE BAŞKANLIĞI

Bütçe Yılı : 2011

Ayı : 12

Hesap Kodu	Hesap Adı	Borç Tutarı	Alacak Tutarı	Borç Kalanı	Alacak Kalanı
835	GİDER YANSITMA HESAPLARI	0,00	197.900.486,69	0,00	0,00
900	GÖNDERİLECEK BÜTÇE ÖDENEKLERİ HESABI	240.911.469,84	236.902.213,55	4.009.256,29	0,00
901	BÜTÇE ÖDENEKLERİ HESABI	327.248.915,17	331.258.171,46	0,00	4.009.256,29
905	ÖDENEKLİ GİDERLER HESABI	197.900.486,69	197.900.486,69	0,00	0,00
910	TEMİNAT MEKTUPLARI HESABI	28.315.440,62	8.615.654,58	19.699.786,04	0,00
911	TEMİNAT MEKTUPLARI EMANETLERİ HESABI	8.615.654,58	28.315.440,62	0,00	19.699.786,04
920	GİDER TAAHHÜTLERİ HESABI	33.708.601,75	10.098.418,48	23.610.183,27	0,00
921	GİDER TAAHHÜTLERİ KARŞILIĞI HESABI	10.098.418,48	33.708.601,75	0,00	23.610.183,27
<b>TOPLAM</b>		<b>3.396.553.756,59</b>	<b>3.396.553.756,59</b>	<b>656.204.292,19</b>	<b>656.204.292,19</b>

Düzenleyen

Düzenleyen

Muhasebe Yet.Yrd.

Muhasebe Yetkilisi

Adı ve Soyadı: SERKAN TEKİN

Adı ve Soyadı:

Adı ve Soyadı : - -

Adı ve Soyadı: Hafize KARAKAYA

Tarih :

Tarih :

Tarih :

Tarih :

İmza

İmza

İmza

İmza

Örnek- 76

AKTİF HESAPLAR		2009	2010	2011	PASİF HESAPLAR				
		TL	TL	TL				2009	2010
		TL	TL	TL	TL	TL	TL		
I	DÖNEN VARLIKLAR	178.982.163,33	158.434.617,87	203.268.477,52	III	KISA VADELİ YABANCI KAYNAKLAR	159.499.119,27	98.615.320,04	100.221.917,66
A	HAZIR DEĞERLER	773.127,32	30.520.033,80	70.834.519,78	A	KISA VADELİ İÇ MALİ BORÇLAR	2.193.053,27	2.565.220,76	684.426,25
1	KASA HESABI	0,00	0,00	0,00	1	BANKA KREDİLERİ HESABI	2.193.053,27	2.565.220,76	684.426,25
2	ALINAN ÇEKLER HESABI	0,00	0,00	0,00	2	KAMU İDARELERİNE MALİ BORÇLAR	0,00	0,00	0,00
3	BANKA HESABI	444.102,32	29.201.871,48	68.262.166,70	3	CARİ YILDA ÖDENECEK TAHVİLLER	0,00	0,00	0,00
4	VERİLEN ÇEKLER VE GÖNDERME EMİRLERİ HESABI	-5.909,00	0,00	-22.105,90	4	KISA VADELİ DİĞER İÇ MALİ BORÇLAR	0,00	0,00	0,00
5	PROJE ÖZEL HESABI	0,00	0,00	0,00	B	KISA VADELİ DIŞ MALİ BORÇLAR	0,00	0,00	0,00
6	DÖVİZ HESABI	0,00	0,00	0,00	1	CARİ YILDA ÖDENECEK DIŞ MALİ BORÇLAR	0,00	0,00	0,00
7	DÖVİZ GÖNDERME EMİRLERİ HESABI	0,00	0,00	0,00	C	FAALİYET BORÇLARI	76.763.684,32	20.228.622,21	22.764.276,32
8	DİĞER HAZIR DEĞERLER HESABI	0,00	0,00	0,00	1	BÜTÇE EMANETLERİ HESABI	76.763.684,32	20.228.622,21	22.764.276,32
9	BANKA KREDİ KARTLARINDAN ALACAKLAR	334.934,00	1.318.162,32	2.594.458,98	2	BÜTÇELEŞTİRİLECEK BORÇLAR HESABI	0,00	0,00	0,00
B	MENKUL KIYMET VE VARLIKLAR	0,00	0,00	0,00	D	EMANET YABANCI KAYNAKLAR	9.316.923,07	7.177.953,61	7.082.994,12
1	MENKUL VARLIKLAR HESABI	0,00	0,00	0,00	1	ALINAN DEPOZİTO VE TEMİNATLI HESAPLAR	4.678.398,16	3.746.784,83	3.805.838,04
2	DİĞER MENKUL KIYMET VE VARLIKLAR HESABI	0,00	0,00	0,00	2	EMANETLER HESABI	4.638.524,91	3.431.168,78	3.277.156,08
C	FAALİYET ALACAKLARI	91.300.217,90	43.960.211,94	52.472.344,57	E	ALINAN AVANSLAR	0,00	0,00	0,00
1	GELİRLERDEN ALACAKLAR HESABI	0,00	0,00	0,00	1	ALINAN SİPARİŞ AVANSLARI HESABI	0,00	0,00	0,00
2	GELİRLERDEN TAKİPLİ ALACAKLAR HESABI	90.747.001,31	43.503.644,51	36.252.606,78	2	ALINAN DİĞER AVANSLAR HESABI	0,00	0,00	0,00
3	GELİRLERDEN TECİLLİ VE TEHLİRLİ ALACAKLAR HESABI	553.216,59	456.567,43	16.219.737,79	F	ÖDENECEK DİĞER YÜKÜMLÜLÜKLER	71.225.458,61	68.643.523,46	69.690.220,97
4	Verilen Depozito ve Teminatlar Hs.	0,00	0,00	0,00	1	ÖDENECEK VERGİ VE FONLAR HESABI	5.999.101,71	2.130.677,36	1.862.956,72
D	KURUM ALACAKLARI	23.289.093,00	22.469.093,00	18.831.668,37	2	ÖDENECEK SOSYAL GÜVENLİK KURUMLARINA BORÇLAR	2.100.889,99	856.600,49	763.167,12
1	KURUMCA VERİLEN BORÇLARDAN ALACAKLAR	23.289.093,00	22.469.093,00	18.831.668,37	3	FONLAR VEYA DİĞER KAMU İDARELERİNE BORÇLAR	74.862,61	78.015,89	70.513,61
2	TAKİPTEKİ KURUM ALACAKLARI HESABI	0,00	0,00	0,00	4	KAMU İDARELERİ PAYLARI HESABI	19.081.790,39	20.814.546,97	22.491.467,05
E	DİĞER ALACAKLAR	179.989,22	739.865,89	523.829,37	5	VADESİ GEÇMİŞ, ERTELENMİŞ VE İZLENMİŞ BORÇLAR	43.968.813,91	44.763.682,75	44.502.116,47
1	KİŞİLERDEN ALACAKLAR HESABI	179.989,22	739.865,89	523.829,37	G	BORÇ VE GİDER KARŞILIKLARI	0,00	0,00	0,00
F	STOKLAR	2.138.926,79	1.741.623,61	1.619.893,42	1	KIDEM TAZMİNATI KARŞILIĞI HESABI	0,00	0,00	0,00
1	Taşınır Kodları (İlk Madde ve Malzeme)	2.138.926,79	1.741.623,61	1.619.893,42	2	DİĞER BORÇ VE GİDER KARŞILIKLARI	0,00	0,00	0,00
2	TİCARİ MALLAR HESABI	0,00	0,00	0,00	H	GELECEK AYLARA AİT GELİRLER	0,00	0,00	0,00
3	DİĞER STOKLAR HESABI	0,00	0,00	0,00	1	GELECEK AYLARA AİT GELİRLER	0,00	0,00	0,00
G	ÖN ÖDEMELER	0,00	0,00	0,00	2	GİDER TAHAKKUKLARI HESABI	0,00	0,00	0,00
1	İŞ AVANS VE KREDİLERİ HESABI	0,00	0,00	0,00	I	DİĞER KISA VADELİ YABANCI KAYNAKLAR	0,00	0,00	0,00
2	PERSONEL AVANSLARI HESABI	0,00	0,00	0,00	1	Hesaplanan Katma Değer Vergisi	0,00	0,00	0,00
3	BÜTÇE DIŞI AVANS VE KREDİLER HESABI	0,00	0,00	0,00	2	SAYIM FAZLALARI HESABI	0,00	0,00	0,00
4	AKREDİTİFLER HESABI	0,00	0,00	0,00	3	DİĞER ÇEŞİTLİ KISA VADELİ YABANCI KAYNAKLAR	0,00	0,00	0,00
5	MAHSUP DÖNEMİNE AKTARILAN AVANSLAR	0,00	0,00	0,00	IV	UZUN VADELİ YABANCI KAYNAKLAR	3.333.276,34	684.426,25	0,00
6	PROJE ÖZEL HESABINDAN VERİLEN AVANSLAR	0,00	0,00	0,00	A	UZUN VADELİ İÇ MALİ BORÇLAR	3.333.276,34	684.426,25	0,00
7	DOĞRUDAN DIŞ PROJE KREDİ KULLANIM AVANSLARI	0,00	0,00	0,00	1	BANKA KREDİLERİ HESABI	3.333.276,34	684.426,25	0,00
H	GELECEK AYLARA AİT GİDERLER	0,00	0,00	0,00	2	KAMU İDARELERİNE MALİ BORÇLAR	0,00	0,00	0,00



AKTİF HESAPLAR				PASİF HESAPLAR					
1	GELECEK AYLARA AİT GİDERLER HESABI	0,00	0,00	0,00	3	TAHVİLLER HESABI	0,00	0,00	0,00
I	DİĞER DÖNEN VARLIKLAR	61.300.809,10	59.003.789,63	58.986.222,01	4	UZUN VADELİ DİĞER İÇ MALİ BORÇLAR HESABI	0,00	0,00	0,00
1	DEVREDEN KATMA DEĞER VERGİSİ HESABI	61.300.809,10	59.003.789,63	58.986.222,01	B	UZUN VADELİ DIŞ MALİ BORÇLAR HESABI	0,00	0,00	0,00
2	İNDİRİLECEK KATMA DEĞER VERGİSİ HESABI	0,00	0,00	0,00	1	DIŞ MALİ BORÇLAR HESABI	0,00	0,00	0,00
3	SAYIM NOKSANLARI HESABI	0,00	0,00	0,00	C	DİĞER BORÇLAR	0,00	0,00	0,00
II	DURAN VARLIKLAR	383.886.106,74	442.577.299,50	392.957.156,58	1	ALINAN DEPOZİTO VE TEMİNATLI HESAPLAR	0,00	0,00	0,00
A	MENKUL KIYMET VE VARLIKLAR	0,00	0,00	0,00	2	KAMUYA OLAN ERTELENMİŞ VEYLA İZLENİMLER	0,00	0,00	0,00
1	MENKUL VARLIKLAR HESABI	0,00	0,00	0,00	D	ALINAN AVANSLAR	0,00	0,00	0,00
2	DİĞER MENKUL KIYMET VE VARLIKLAR HESABI	0,00	0,00	0,00	1	ALINAN SİPARİŞ AVANSLARI HESABI	0,00	0,00	0,00
B	FAALİYET ALACAKLARI	5.969.810,42	2.647.900,01	2.629.738,14	2	ALINAN DİĞER AVANSLAR HESABI	0,00	0,00	0,00
1	GELİRLERDEN ALACAKLAR HESABI	2.914.638,45	1.896.051,91	2.629.738,14	E	BORÇ VE GİDER KARŞILIKLARI	0,00	0,00	0,00
2	GELİRLERDEN TECİLLİ VE TEHİRLİ ALACAKLAR HESABI	3.055.171,97	751.848,10	0,00	1	KIDEM TAZMİNATI KARŞILIĞI HESABI	0,00	0,00	0,00
C	KURUM ALACAKLARI	0,00	0,00	0,00	2	DİĞER BORÇ VE GİDER KARŞILIKLARI	0,00	0,00	0,00
1	KURUMCA VERİLEN BORÇLARDAN ALINAN HESAPLAR	0,00	0,00	0,00	F	GELECEK YILLARA AİT GELİRLER	0,00	0,00	0,00
D	MALİ DURAN VARLIKLAR	7.204.082,02	14.272.627,14	21.933.066,07	1	GELECEK YILLARA AİT GELİRLER	0,00	0,00	0,00
1	MALİ KURULUŞLARA YATIRILAN SERMAYELER	5.206.082,02	12.274.627,14	18.935.216,07	2	GİDER TAHAKKUKLARI HESABI	0,00	0,00	0,00
2	MAL VE HİZMET ÜRETEKURULUŞLARINA YATIRILAN SERMAYELER	1.998.000,00	1.998.000,00	2.997.850,00	G	DİĞER UZUN VADELİ YABANCI KREDİLER	0,00	0,00	0,00
E	MADDİ DURAN VARLIKLAR	370.712.214,30	425.656.772,35	367.956.231,48	1	DİĞER UZUN VADELİ YABANCI KREDİLER	0,00	0,00	0,00
1	ARAZİ VE ARSALAR HESABI	281.767.205,88	183.036.536,45	184.491.662,37	V	ÖZKAYNAKLAR	400.035.874,46	501.712.171,08	496.003.716,44
2	YERALTI VE YERÜSTÜ DÜZENLERİ HESABI	0,00	0,00	7.506.149,89	A	NET DEĞER HESABI	262.883.221,22	297.157.480,63	362.754.462,46
3	BİNALAR HESABI	10.375.733,06	127.487.542,78	133.913.302,18	1	NET DEĞER HESABI	262.883.221,22	297.157.480,63	362.754.462,46
4	Taşınır Kodları (Makine, Techizat ve Diğer Taşınır)	840.117,16	4.493.892,84	6.415.459,05	B	YENİDEN DEĞERLEME FARKLARI	0,00	0,00	0,00
5	Taşınır Kodları (Taşıtlar)	12.600,04	2.399.618,14	9.179.241,75	1	YENİDEN DEĞERLEME FARKLARI	0,00	0,00	0,00
6	Taşınır Kodları (Demirbaşlar Grubu)	3.322.075,75	14.419.856,94	15.248.651,78	C	GEÇMİŞ YILLAR FAALİYET SONUÇLARI	103.389.139,68	137.152.653,24	145.886.580,57
7	DİĞER MADDİ DURAN VARLIKLAR HESABI	0,00	0,00	0,00	1	GEÇMİŞ YILLAR OLUMLU FAALİYET SONUÇLARI	103.389.139,68	137.152.653,24	145.886.580,57
8	BİRİKMİŞ AMORTİSMANLAR HESABI	0,00	0,00	0,00	D	GEÇMİŞ YILLAR OLUMSUZ FAALİYET SONUÇLARI	0,00	0,00	0,00
9	YAPILMAKTA OLAN YATIRIMLAR HESABI	74.394.482,41	93.819.325,20	11.201.764,46	1	GEÇMİŞ YILLAR OLUMSUZ FAALİYET SONUÇLARI	0,00	0,00	0,00
10	YATIRIM AVANSLARI HESABI	0,00	0,00	0,00	E	DÖNEM FAALİYET SONUÇLARI	33.763.513,56	67.402.037,21	-12.637.326,59
F	MADDİ OLMAYAN DURAN VARLIKLAR	0,00	0,00	438.120,89	1	DÖNEM OLUMLU FAALİYET SONUÇLARI	33.763.513,56	67.402.037,21	0,00
1	HAKLAR HESABI	0,00	0,00	438.120,89	2	DÖNEM OLUMSUZ FAALİYET SONUÇLARI	0,00	0,00	-12.637.326,59
2	ÖZEL MALİYETLER HESABI	0,00	0,00	0,00					
3	BİRİKMİŞ AMORTİSMANLAR HESABI	0,00	0,00	0,00					
G	GELECEK YILLARA AİT GİDERLER	0,00	0,00	0,00					
1	GELECEK YILLARA AİT GİDERLER HESABI	0,00	0,00	0,00					
H	DİĞER DURAN VARLIKLAR	0,00	0,00	0,00					
1	ELDEN ÇIKARILACAK STOKLAR VE MALİ HESAPLAR	0,00	0,00	0,00					
2	DİĞER ÇEŞİTLİ DURAN VARLIKLAR HESABI	0,00	0,00	0,00					

AKTİF HESAPLAR				PASİF HESAPLAR				
3	BİRİKMİŞ AMORTİSMANLAR HESABI	0,00	0,00	0,00				
	TOPLAM	562.868.270,07	601.011.917,37	596.225.634,10	TOPLAM	562.868.270,07	601.011.917,37	596.225.634,10
9	NAZİM HESAPLAR	0,00	0,00	0,00	9	NAZİM HESAPLAR	0,00	0,00
90	ÖDENEK HESAPLARI	0,00	0,00	0,00	90	ÖDENEK HESAPLARI	0,00	0,00
900	GÖNDERİLECEK BÜTÇE ÖDENEKLERİ	12.246.564,96	3.533.106,18	4.009.256,29	900	GÖNDERİLECEK BÜTÇE ÖDENEKLERİ	0,00	0,00
901	BÜTÇE ÖDENEKLERİ HESABI	0,00	0,00	0,00	901	BÜTÇE ÖDENEKLERİ HESABI	12.246.564,96	3.533.106,18
905	ÖDENEKLİ GİDERLER HESABI	0,00	0,00	0,00	905	ÖDENEKLİ GİDERLER HESABI	0,00	0,00
906	MAHSUP DÖNEMİNE AKTARILAN KULLANILAN HESABI	0,00	0,00	0,00	906	MAHSUP DÖNEMİNE AKTARILAN KULLANILAN HESABI	0,00	0,00
907	MAHSUP DÖNEMİNE AKTARILAN ÖDENEKLER HESABI	0,00	0,00	0,00	907	MAHSUP DÖNEMİNE AKTARILAN ÖDENEKLER HESABI	0,00	0,00
91	NAKİT DIŞI TEMİNATLAR VE KİŞİLERİN ALDIĞI HESAPLAR	0,00	0,00	0,00	91	NAKİT DIŞI TEMİNATLAR VE KİŞİLERİN ALDIĞI HESAPLAR	0,00	0,00
910	TEMİNAT MEKTUPLARI HESABI	20.184.828,87	15.687.606,62	19.699.786,04	910	TEMİNAT MEKTUPLARI HESABI	0,00	0,00
911	TEMİNAT MEKTUPLARI EMANETLERİ	0,00	0,00	0,00	911	TEMİNAT MEKTUPLARI EMANETLERİ	20.184.828,87	15.687.606,62
912	KİŞİLERE AİT MENKUL KIYMETLER HESABI	0,00	0,00	0,00	912	KİŞİLERE AİT MENKUL KIYMETLER HESABI	0,00	0,00
913	KİŞİLERE AİT MENKUL KIYMET EMANETLERİ	0,00	0,00	0,00	913	KİŞİLERE AİT MENKUL KIYMET EMANETLERİ	0,00	0,00
92	TAAHHÜT HESAPLARI	0,00	0,00	0,00	92	TAAHHÜT HESAPLARI	0,00	0,00
920	GİDER TAAHHÜTLERİ HESABI	11.336.985,86	17.866.310,96	23.610.183,27	920	GİDER TAAHHÜTLERİ HESABI	0,00	0,00
921	GİDER TAAHHÜTLERİ KARŞILIĞI HESABI	0,00	0,00	0,00	921	GİDER TAAHHÜTLERİ KARŞILIĞI HESABI	11.336.985,86	17.866.310,96
	GENEL TOPLAM	606.636.649,76	638.098.941,13	643.544.859,70		GENEL TOPLAM	606.636.649,76	638.098.941,13

Örnek- 77

**KADIKÖY BEDELİYESİ 2011 YILI FİNANSMANIN EKONOMİK SINIFLANDIRMASI TABLOSU**

I	II	III	IV	FİNANSMANIN EKONOMİK SINIFLANDIRMASI	TL(- / +)
<b>1</b>				<b>İÇ BORÇLANMA</b>	0,00
	<b>1</b>			<b>TÜRK LİRASI TAHVİLLER</b>	0,00
		<b>1</b>		<b>Türk Lirası Tahviller</b>	0,00
			<b>1</b>	İhraç	0,00
			<b>2</b>	Ödeme	0,00
	<b>2</b>			<b>DÖVİZE ENDEKSLİ VE DÖVİZ CİNSİNDEN TAHVİLLER</b>	0,00
		<b>1</b>		<b>ABD Doları Cinsinden Tahviller</b>	0,00
			<b>1</b>	İhraç	0,00
			<b>2</b>	Ödeme	0,00
			<b>3</b>	Kur Farkı	0,00
	<b>2</b>			<b>Euro Cinsinden Tahviller</b>	0,00
			<b>1</b>	İhraç	0,00
			<b>2</b>	Ödeme	0,00
			<b>3</b>	Kur Farkı	0,00
	<b>3</b>			<b>TÜRK LİRASI BONOLAR</b>	0,00
		<b>1</b>		<b>Üç Aya Kadar Vadeli Türk Lirası Bonolar</b>	0,00
			<b>1</b>	İhraç	0,00
			<b>2</b>	Ödeme	0,00
	<b>2</b>			<b>Altı Aya Kadar Vadeli Türk Lirası Bonolar</b>	0,00
			<b>1</b>	İhraç	0,00
			<b>2</b>	Ödeme	0,00
	<b>3</b>			<b>Dokuz Aya Kadar Vadeli Türk Lirası Bonolar</b>	0,00
			<b>1</b>	İhraç	0,00
			<b>2</b>	Ödeme	0,00
	<b>4</b>			<b>Oniki Aya Kadar Vadeli Türk Lirası Bonolar</b>	0,00
			<b>1</b>	İhraç	0,00
			<b>2</b>	Ödeme	0,00
	<b>4</b>			<b>DÖVİZE ENDEKSLİ VE DÖVİZ CİNSİNDEN BONOLAR</b>	0,00
		<b>1</b>		<b>ABD Doları Cinsinden Bonolar</b>	0,00
			<b>1</b>	İhraç	0,00
			<b>2</b>	Ödeme	0,00
			<b>3</b>	Kur Farkı	0,00
	<b>2</b>			<b>Euro Cinsinden Bonolar</b>	0,00
			<b>1</b>	İhraç	0,00
			<b>2</b>	Ödeme	0,00
			<b>3</b>	Kur Farkı	0,00
	<b>5</b>			<b>İSKONTO GİDERLERİ</b>	0,00
		<b>1</b>		<b>İç Borç İskontosu</b>	0,00
			<b>1</b>	İhraç	0,00
			<b>2</b>	Ödeme	0,00
			<b>3</b>	Kur Farkı	0,00
	<b>6</b>			<b>BAŞKA YERDE SINIFLANDIRILMAMIŞ UZUN VADELİ TAHVİLLER</b>	0,00
					0,00
	<b>7</b>			<b>BAŞKA YERDE SINIFLANDIRILMAMIŞ KISA VADELİ TAHVİLLER</b>	0,00
					0,00
	<b>9</b>			<b>DİĞER YÜKÜMLÜLÜKLER</b>	0,00
		<b>51</b>		<b>İller Bankasından</b>	0,00
			<b>1</b>	Borçlanma	0,00
			<b>2</b>	Ödeme	0,00
		<b>52</b>		<b>Diğer Bankalardan</b>	0,00
			<b>1</b>	Borçlanma	0,00
			<b>2</b>	Ödeme	0,00
		<b>53</b>		<b>Diğer</b>	0,00
			<b>1</b>	Borçlanma	0,00
			<b>2</b>	Ödeme	0,00
<b>2</b>				<b>DIŞ BORÇLANMA</b>	0,00
	<b>1</b>			<b>UZUN VADELİ TAHVİLLER</b>	0,00
			<b>1</b>	İhraç	0,00

**KADIKÖY BEDELİYESİ 2011 YILI FİNANSMANIN EKONOMİK SINIFLANDIRMASI TABLOSU**

I	II	III	IV	FİNANSMANIN EKONOMİK SINIFLANDIRMASI	TL(- / +)
			2	Ödeme	0,00
			3	Kur Farkı	0,00
		1		<b>ABD Doları Cinsinden Tahviller</b>	0,00
			1	İhraç	0,00
			2	Ödeme	0,00
			3	Kur Farkı	0,00
		2		<b>Euro Cinsinden Tahviller</b>	0,00
			1	İhraç	0,00
			2	Ödeme	0,00
			3	Kur Farkı	0,00
		3		<b>DIŞ BORÇ İSKONTOSU</b>	0,00
			1	İhraç	0,00
			2	Ödeme	0,00
			3	Kur Farkı	0,00
3				<b>BAŞKA YERDE SINIFLANDIRILMAMIŞ UZUN VADELİ TAHVİL</b>	0,00
					0,00
4				<b>BAŞKA YERDE SINIFLANDIRILMAMIŞ KISA VADELİ TAHVİL</b>	0,00
					0,00
9				<b>DiĞER YÜKÜMLÜLÜKLER</b>	0,00
		51		<b>Yabancı Bankalar</b>	0,00
			1	Borçlanma	0,00
			2	Ödeme	0,00
			3	Kur Farkı	0,00
		52		<b>Diğ er Yabancı Mali Kuruluşlar</b>	0,00
			1	Borçlanma	0,00
			2	Ödeme	0,00
			3	Kur Farkı	0,00
3				<b>LİKİDİTE AMAÇLI TUTULAN NAKİT, MEVDUAT VE MENKUL</b>	0,00
	1			<b>KASA</b>	0,00
		1		<b>Kasa</b>	0,00
			1	Türk Lirası Cinsinden Kasa Nakti	0,00
			2	Döviz Cinsinden Kasa Nakti	0,00
	2			<b>BANKALAR</b>	0,00
		1		<b>Bankalar</b>	0,00
			1	Türk Lirası Cinsinden Banka Hesapları	0,00
			2	Döviz Cinsinden Banka Hesapları	0,00
	3			<b>MENKUL KIYMETLER</b>	0,00
		1		<b>Hisse Senedi</b>	0,00
			1	Kamu Sektörü Hisse Senetleri	0,00
			2	Özel Sektör Hisse Senetleri	0,00
		2		<b>Bono</b>	0,00
			1	Döviz Cinsinden Bonolar	0,00
			2	Türk Lirası Cinsinden Bonolar	0,00
		3		<b>Tahvil</b>	0,00
			1	Döviz Cinsinden Tahviller	0,00
			2	Türk Lirası Cinsinden Tahviller	0,00
		9		<b>Diğ er</b>	0,00
			1	Senetler	0,00
			2	Kıymetli Madenler	0,00
			9	Diğ er	0,00
<b>TOPLAM</b>					<b>0,00</b>

T.C.
KADIKÖY BELEDİYE BAŞKANLIĞI
YÖNETİM DÖNEMİNDE GÖREV YAPAN MUHASEBE YETKİLİLERİNE AİT LİSTE

<b>Muhasebe Biriminin Kodu:</b>	36			
<b>Muhasebe Biriminin Adı</b>	Mali Hizmetler Müdürlüğü			
<b>Asil veya Vekil Olarak Görev Yapan Muhasebe Yetkilisinin</b>				
	<b>Göreve Başlama / Ayrılma Tarihleri</b>			
<b>Adı Soyadı</b>	<b>Asil veya Vekil</b>	<b>Bugünkü Adresleri</b>	<b>Başlama Tarihi</b>	<b>Ayrılma Tarihi</b>
Hafize KARAKAYA	Vekil	Feneryolu Yıldırım Sokak Çelik Apartmanı No:20 / 5 Kadıköy / İSTANBUL	17.09.2009	

T.C.			
KADIKÖY BELEDİYE BAŞKANLIĞI			
YÖNETİM DÖNEMİNDE GÖREV YAPAN ÜST YÖNETİCİ-MUHASEBE YETKİLİSİ VE HARCAMA YETKİLİLERİNİ GÖSTERİR LİSTE			
ÜST YÖNETİCİNİN	MUHASEBE YETKİLİSİNİN	HARCAMA YETKİLİSİNİN	ÜNVANI
ADI SOYADI	ADI SOYADI	ADI SOYADI	
Av. Selami ÖZTÜRK			
Mustafa DEMİRCAN	Hafize KARAKAYA	Ahmet ÖZ	Yazı İşleri Müdürü
Zekai DEDE		Kadriye KASAPOĞLU	Özel Kalem Müdürü
Süreyya ENSARİ		Nurhan ARSLAN	İnsan Kaynakları ve Eğitim Müdürü
Hulusi ÖZOCAK		Nuray ZEYBEK	Destek Hizmetleri Müdürü
		Güleser ORHAN	Park ve Bahçeler Müdürü
		Hasan TAPAN	Temizlik İşleri Müdürü ve Ulaşım Hizmetleri Müdür Vekili
		Serpil KÜÇÜKKESKİN ÇAĞLAR	Mali Hizmetler Müdürü
		Şevki KÖSEOĞLU	Bilgi İşlem Müdürlüğü
		Ali YILDIRIM	Teftiş Kurulu Müdürü
		H.Cem HONDU	Ruhsat ve Denetim Müdürü
		İ.Zeynep SÜZME	Sağlık İşleri Müdürü
		Erol ÖZYURT	İmar ve Şehircilik Müdürü
		Şule ONUR	Plan ve Proje Müdürü
		A.Şule YARDIM	Çevre Koruma ve Kontrol Müdürü
		Bülent TURAN	Emlak ve İstimlak Müdürü
		Ali İhsan METE	Veteriner İşleri Müdürü
		H.Tülin ERGÜNER	Kültür ve Sosyal İşler Müdürü
		Hakkı AYDIN	Zabıta İşleri Müdürü
		Murat Dilek ASLAN	Fen İşleri Müdürü
		Turgay KAYA	Hukuk İşleri Müdürü
		Seher TUNCER	Yapı Kontrol Müdürü

**T.C.**  
**KADIKÖY BELEDİYE BAŞKANLIĞI**  
**TAŞINIR KESİN HESAP CETVELİ**

İDARENİN	ADI	KADIKÖY BELEDİYE BAŞKANLIĞI					KODU	1	TAŞINIR I DÜZEY DETAY KODU		150 253-254-255	YILI 2011
TAŞINIR II. DÜZEY DETAY KODU	TAŞINIR II. DÜZEY DETAY ADI	ÖLÇÜ BİRİMİ	GEÇEN YILDAN DEVREDEN		YIL İÇİNDE GİREN		TOPLAM		YIL İÇİNDE ÇIKAN		GELECEK YILA DEVEREDEN	
			MİKTAR	TUTAR	MİKTAR	TUTAR	MİKTAR	TUTAR	MİKTAR	TUTAR	MİKTAR	TUTAR
150 01 01	Yazı Araçları	Adet	9.395	13.532,50	13.881	22.322,33	23.276	35.854,83	13.807	21.325,48	9.469	14.529,35
150 01 01	Yazı Araçları	Kutu	1.077	1.508,79	0	0,00	1.077	1.508,79	114	113,52	963	1.395,27
150 01 01	Yazı Araçları	Litre	0	0,00	312	35.711,52	312	35.711,52	153	17.512,38	159	18.199,14
150 01 02	Yazım, Çizim ve Ölçüm Araç ve Malzemeleri	Adet	45	39,14	585	744,76	630	783,90	577	728,97	53	54,94
150 01 02	Yazım, Çizim ve Ölçüm Araç ve Malzemeleri	Paket	7	16,52	0	0,00	7	16,52	0	0,00	7	16,52
150 01 03	Kağıt Ürünler	Rulo	0	0,00	117	5.737,75	117	5.737,75	117	5.737,75	0	0,00
150 01 03	Kağıt Ürünler	Adet	181.522	79.326,82	2.563.234	1.178.249,17	2.744.756	1.257.575,99	2.558.107	1.194.085,58	186.649	63.490,41
150 01 03	Kağıt Ürünler	Kutu	0	0,00	5	35,99	5	35,99	5	35,99	0	0,00
150 01 03	Kağıt Ürünler	Paket	15	187,87	33	770,98	48	958,85	35	796,03	13	162,82
150 01 03	Kağıt Ürünler	m2	2.280	14.797,20	29	4.063,92	2.309	18.861,12	29	4.063,92	2.280	14.797,20
150 01 03	Kağıt Ürünler	Top	2.182	22.552,17	5.679	45.878,81	7.861	68.430,98	6.374	56.617,86	1.487	11.813,11
150 01 03	Kağıt Ürünler	Metre	0	0,00	1.000	5.616,00	1.000	5.616,00	1.000	5.616,00	0	0,00
150 01 03	Kağıt Ürünler	Cilt	0	0,00	310	1.399,48	310	1.399,48	310	1.399,48	0	0,00
150 01 04	Yazıcı, Faksimile Cihazı, Fotokopi ve Baskı Mal	Adet	297	39.003,99	1.325	182.303,07	1.622	221.307,07	1.250	182.860,18	372	38.446,88
150 01 04	Yazıcı, Faksimile Cihazı, Fotokopi ve Baskı Mal	m2	0	0,00	360	2.090,02	360	2.090,02	360	2.090,02	0	0,00
150 01 05	Kağıt Tutturucuları, Tutkallar ve Bantlar	Adet	1.596	2.449,50	7.685	15.265,64	9.281	17.715,13	6.347	12.226,29	2.934	5.488,84
150 01 05	Kağıt Tutturucuları, Tutkallar ve Bantlar	Kutu	2.028	6.309,63	2.650	1.280,30	4.678	7.589,93	2.079	5.944,67	2.599	1.645,26
150 01 05	Kağıt Tutturucuları, Tutkallar ve Bantlar	Paket	0	0,00	30	230,10	30	230,10	30	230,10	0	0,00
150 01 05	Kağıt Tutturucuları, Tutkallar ve Bantlar	Kg	80	1.510,40	20	118,00	100	1.628,40	0	0,00	100	1.628,40
150 01 06	Yazı Düzelticiler	Adet	463	305,73	1.630	1.094,55	2.093	1.400,28	1.253	792,20	840	608,08
150 01 07	Küçük Kırtasiye Gereç ve Malzemeleri	Adet	748	7.272,85	16.179	33.794,20	16.927	41.067,05	16.226	34.094,28	701	6.972,77
150 01 07	Küçük Kırtasiye Gereç ve Malzemeleri	Kutu	10	177,00	0	0,00	10	177,00	5	88,50	5	88,50
150 01 07	Küçük Kırtasiye Gereç ve Malzemeleri	Paket	0	0,00	4	106,20	4	106,20	4	106,20	0	0,00
150 01 08	Bilişim Malzemeleri	Adet	4.297	10.568,99	14.230	20.691,05	18.527	31.260,04	15.400	28.117,41	3.127	3.142,64
150 01 08	Bilişim Malzemeleri	Kutu	10	188,23	0	0,00	10	188,23	2	37,65	8	150,58
150 02 01	Tek Kullanımlık Mutfak Eşyaları	Rulo	0	0,00	3	29,70	3	29,70	3	29,70	0	0,00
150 02 01	Tek Kullanımlık Mutfak Eşyaları	Adet	0	0,00	87.520	2.039,04	87.520	2.039,04	85.320	1.979,45	2.200	59,59
150 02 01	Tek Kullanımlık Mutfak Eşyaları	Kutu	365	646,05	100	82,60	465	728,65	100	177,00	365	551,65
150 02 02	Servis ve Saklama Kapları	Adet	0	0,00	238	1.401,34	238	1.401,34	238	1.401,34	0	0,00
150 02 03	Sofra Takımı ve Çatal Bıçak Takımı	Adet	0	0,00	1.718	6.485,95	1.718	6.485,95	1.718	6.485,95	0	0,00
150 02 04	İçecek Servis Takımları	Adet	0	0,00	1.352	2.120,84	1.352	2.120,84	1.352	2.120,84	0	0,00
150 02 05	Mutfak Araç ve Gereçleri	Adet	0	0,00	525	1.870,87	525	1.870,87	525	1.870,87	0	0,00
150 03 01	İlaçlar ve Farmakolojik Ürünler	Adet	0	0,00	11.689	53.865,35	11.689	53.865,35	11.674	53.828,90	15	36,45
150 03 01	İlaçlar ve Farmakolojik Ürünler	Kutu	0	0,00	382	1.962,28	382	1.962,28	382	1.962,28	0	0,00
150 03 01	İlaçlar ve Farmakolojik Ürünler	Litre	0	0,00	80	531,47	80	531,47	80	531,47	0	0,00
150 03 02	Biyokimyasallar ve Gaz Maddeleri İçeren Kimy	Litre	0	0,00	33	3.076,26	33	3.076,26	12	1.118,64	21	1.957,62
150 03 03	Medikal Malzemeler	Adet	0	0,00	172.281	92.836,83	172.281	92.836,83	172.281	92.837,43	0	0,00
150 03 03	Medikal Malzemeler	Kutu	0	0,00	2.527	20.603,81	2.527	20.603,81	2.527	20.603,81	0	0,00
150 03 03	Medikal Malzemeler	Paket	0	0,00	368	5.794,23	368	5.794,23	368	5.794,23	0	0,00
150 03 03	Medikal Malzemeler	Kg	0	0,00	12	100,01	12	100,01	12	100,01	0	0,00
150 03 03	Medikal Malzemeler	Litre	0	0,00	7	52,19	7	52,19	7	52,19	0	0,00
150 03 03	Medikal Malzemeler	Metre	0	0,00	300	596,16	300	596,16	300	596,16	0	0,00
150 03 03	Medikal Malzemeler	Takım	0	0,00	19	592,70	19	592,70	19	592,70	0	0,00

**T.C.**  
**KADIKÖY BELEDİYE BAŞKANLIĞI**  
**TAŞINIR KESİN HESAP CETVELİ**

İDARENİN	ADI	KADIKÖY BELEDİYE BAŞKANLIĞI				KODU	1	TAŞINIR I DÜZEY DETAY KODU		150 253-254-255	YILI	2011
TAŞINIR II. DÜZEY DETAY KODU	TAŞINIR II. DÜZEY DETAY ADI	ÖLÇÜ BİRİMİ	GEÇEN YILDAN DEVREDEN		YIL İÇİNDE GİREN		TOPLAM		YIL İÇİNDE ÇIKAN		GELECEK YILA DEVEREDEN	
			MİKTAR	TUTAR	MİKTAR	TUTAR	MİKTAR	TUTAR	MİKTAR	TUTAR	MİKTAR	TUTAR
150 03 04	Laboratuvar Malzemeleri	Adet	0	0,00	93.749	224.325,68	93.749	224.325,68	93.749	224.325,68	0	0,00
150 03 04	Laboratuvar Malzemeleri	Kutu	0	0,00	175	85.220,97	175	85.220,97	175	85.220,97	0	0,00
150 04 02	Sıvı Yakıtlar	Litre	0	0,00	641.902	2.294.029,76	641.902	2.294.029,76	641.902	2.294.030,06	0	0,00
150 04 04	Yağlar ve Katkı Yağlar	Kg	0	0,00	3.181	28.863,11	3.181	28.863,11	3.181	29.172,46	0	0,00
150 04 04	Yağlar ve Katkı Yağlar	Litre	0	0,00	3.117	43.242,78	3.117	43.242,78	3.117	43.131,29	0	0,00
150 04 05	Kimyevi Maddeler	Litre	0	0,00	37	209,71	37	209,71	37	209,71	0	0,00
150 05 01	Temizlik Malzemeleri	Rulo	0	0,00	80.200	35.659,60	80.200	35.659,60	69.564	32.647,48	10.636	3.012,12
150 05 01	Temizlik Malzemeleri	Adet	19	71,81	2.020	1.999,16	2.039	2.070,97	2.021	2.001,05	18	69,92
150 05 01	Temizlik Malzemeleri	Paket	64	159,22	551	658,44	615	817,66	615	817,66	0	0,00
150 05 01	Temizlik Malzemeleri	Top	68	469,40	10.000	126.260,00	10.068	126.729,40	10.068	126.729,40	0	0,00
150 05 02	Temizlik Araç ve Gereçleri	Rulo	4	163,10	1.720	1.105,66	1.724	1.268,76	1.724	1.268,76	0	0,00
150 05 02	Temizlik Araç ve Gereçleri	Adet	2.042	53.927,81	90.084	186.282,38	92.126	240.210,19	92.085	239.768,87	41	441,32
150 05 02	Temizlik Araç ve Gereçleri	Paket	0	0,00	413	419,43	413	419,43	413	419,43	0	0,00
150 05 03	Temizleme ve Dezenfeksiyon Solisyonları	Rulo	0	0,00	68	1.124,50	68	1.124,50	68	1.124,50	0	0,00
150 05 03	Temizleme ve Dezenfeksiyon Solisyonları	Adet	1.448	30.801,70	52.163	89.563,43	53.611	120.365,13	34.071	94.205,49	19.540	26.159,64
150 05 03	Temizleme ve Dezenfeksiyon Solisyonları	Kutu	0	0,00	43	142,73	43	142,73	43	142,73	0	0,00
150 05 03	Temizleme ve Dezenfeksiyon Solisyonları	Paket	32	177,83	378	4.267,73	410	4.445,55	378	4.267,73	32	177,83
150 05 03	Temizleme ve Dezenfeksiyon Solisyonları	Kg	275	462,23	9.029	28.354,47	9.304	28.816,70	9.179	28.544,42	125	272,28
150 05 03	Temizleme ve Dezenfeksiyon Solisyonları	Litre	90	3.211,96	5.709	29.682,45	5.799	32.894,41	5.709	29.682,45	90	3.211,96
150 06 01	Giyecekler	ADET	0	0,00	15	291,60	15	291,60	15	291,60	0	0,00
150 06 01	Giyecekler	PAKET	5.759	55.602,96	10.542	178.843,21	16.301	234.446,17	10.327	176.620,19	5.974	57.825,98
150 06 01	Giyecekler	Takım	0	0,00	13	101,74	13	101,74	13	101,74	0	0,00
150 06 01	Giyecekler	M²	0	0,00	627	4.175,28	627	4.175,28	627	4.175,28	0	0,00
150 06 02	Mefruşat Ürünleri	ADET	444	3.314,68	1.751	27.690,14	2.195	31.004,82	1.751	28.331,49	444	2.673,32
150 06 02	Mefruşat Ürünleri	PAKET	0	0,00	65	706,70	65	706,70	65	706,70	0	0,00
150 06 02	Mefruşat Ürünleri	M²	0	0,00	1.305	77.300,03	1.305	77.300,03	1.305	77.300,03	0	0,00
150 06 02	Mefruşat Ürünleri	Metre	0	0,00	466	8.309,60	466	8.309,60	466	8.309,60	0	0,00
150 06 03	Tuhafiye Malzemeleri	ADET	0	0,00	30	178,20	30	178,20	30	178,20	0	0,00
150 07 05	Baharat ve Çeşniler ile Çikolata ve Tatlandırıcı	ADET	0	0,00	2.000	37.800,00	2.000	37.800,00	2.000	37.800,00	0	0,00
150 07 05	Baharat ve Çeşniler ile Çikolata ve Tatlandırıcı	KUTU	0	0,00	30	121,50	30	121,50	30	121,50	0	0,00
150 07 05	Baharat ve Çeşniler ile Çikolata ve Tatlandırıcı	PAKET	0	0,00	1.895	38.885,40	1.895	38.885,40	1.895	38.885,40	0	0,00
150 08 01	Alkolsüz İçecekler	ADET	0	0,00	24	259,20	24	259,20	24	259,20	0	0,00
150 09 03	Gösteri Amaçlı Hayvanlar	ADET	0	0,00	21	3.943,56	21	3.943,56	21	3.943,56	0	0,00
150 10 01	Tohum, Fideler, Filizler ve Çiçek Tohumları	M²	0	0,00	10.000	82.600,00	10.000	82.600,00	10.000	82.600,00	0	0,00
150 10 02	Gübre, Bitki Gıdaları ve Bitki İlaçları	M³	0	0,00	700	77.880,00	700	77.880,00	700	77.880,00	0	0,00
150 10 03	Haşerelere Karşı Mücadele Ürünleri	ADET	0	0,00	124	11.340,00	124	11.340,00	124	11.340,00	0	0,00
150 10 03	Haşerelere Karşı Mücadele Ürünleri	Kg	0	0,00	100	2.360,00	100	2.360,00	100	2.360,00	0	0,00
150 10 03	Haşerelere Karşı Mücadele Ürünleri	Litre	0	0,00	580	85.432,00	580	85.432,00	580	85.432,00	0	0,00
150 10 05	Çiçekler	ADET	0	0,00	954.378	599.859,05	954.378	599.859,05	954.378	599.859,05	0	0,00
150 11 03	Balık Yemleri	ADET	0	0,00	34	3.795,20	34	3.795,20	34	3.795,20	0	0,00
150 11 04	Köpek ve Kedi Yemleri	Kg	0	0,00	4.950	13.779,45	4.950	13.779,45	4.950	13.779,45	0	0,00
150 12 01	Küçük El Aletleri ve Gereçleri	ADET	2.587	180.492,52	2.849	32.824,71	5.436	213.317,23	2.353	33.437,77	3.083	179.879,46



**T.C.**  
**KADIKÖY BELEDİYE BAŞKANLIĞI**  
**TAŞINIR KESİN HESAP CETVELİ**

İDARENİN	ADI	KADIKÖY BELEDİYE BAŞKANLIĞI				KODU	1	TAŞINIR I DÜZEY DETAY KODU		150 253-254-255	YILI	2011
TAŞINIR II. DÜZEY DETAY KODU	TAŞINIR II. DÜZEY DETAY ADI	ÖLÇÜ BİRİMİ	GEÇEN YILDAN DEVREDEN		YIL İÇİNDE GİREN		TOPLAM		YIL İÇİNDE ÇIKAN		GELECEK YILA DEVEREDEN	
			MİKTAR	TUTAR	MİKTAR	TUTAR	MİKTAR	TUTAR	MİKTAR	TUTAR	MİKTAR	TUTAR
150 12 01	Küçük El Aletleri ve Gereçleri	M <sup>2</sup>	3	3,54	0	0,00	3	3,54	0	0,00	3	3,54
150 12 01	Küçük El Aletleri ve Gereçleri	Metre	18	191,16	120	1.274,40	138	1.465,56	123	1.306,26	15	159,30
150 12 01	Küçük El Aletleri ve Gereçleri	TAKIM	0	0,00	20	84,96	20	84,96	6	25,49	14	59,47
150 12 02	Tutturucular	ADET	1.239	4.533,66	46.820	41.065,76	48.059	45.599,42	38.248	36.203,76	9.811	9.395,66
150 12 02	Tutturucular	KUTU	478	11.107,89	271	3.332,67	749	14.440,56	33	71,38	716	14.369,18
150 12 02	Tutturucular	PAKET	60	212,40	7	132,16	67	344,56	5	82,60	62	261,96
150 12 02	Tutturucular	Kg	309	1.915,74	30	106,20	339	2.021,94	30	106,20	309	1.915,74
150 12 02	Tutturucular	Metre	0	0,00	483	3.458,58	483	3.458,58	483	3.458,58	0	0,00
150 12 02	Tutturucular	TAKIM	0	0,00	150	10.620,00	150	10.620,00	0	0,00	150	10.620,00
150 12 03	Kaplayıcılar	ADET	584	13.884,43	19.175	43.336,39	19.759	57.220,81	19.288	45.712,44	471	11.508,37
150 12 03	Kaplayıcılar	M <sup>3</sup>	0	0,00	1.078	47.767,58	1.078	47.767,58	1.078	47.767,58	0	0,00
150 12 03	Kaplayıcılar	TON	0	0,00	30	2.478,00	30	2.478,00	30	2.478,00	0	0,00
150 12 03	Kaplayıcılar	TORBA	0	0,00	640	4.155,62	640	4.155,62	640	4.155,62	0	0,00
150 12 03	Kaplayıcılar	KUTU	5	88,50	1	33,04	6	121,54	1	33,04	5	88,50
150 12 03	Kaplayıcılar	Kg	8.398	81.044,90	16.190	48.653,46	24.588	129.698,36	12.911	66.793,00	11.677	62.905,36
150 12 03	Kaplayıcılar	Litre	803	45.784,43	690	2.153,50	1.493	47.937,93	762	20.975,56	731	26.962,37
150 12 03	Kaplayıcılar	M <sup>2</sup>	0	0,00	1.224	67.968,81	1.224	67.968,81	1.224	67.968,81	0	0,00
150 12 03	Kaplayıcılar	TOP	0	0,00	2	202,96	2	202,96	2	202,96	0	0,00
150 12 03	Kaplayıcılar	Metre	0	0,00	322	4.712,92	322	4.712,92	322	4.712,92	0	0,00
150 12 04	Elektrik-Elektronik ve Aydınlatma Malzemeleri	ADET	17.082	268.979,46	22.903	577.043,27	39.985	846.022,74	25.405	591.081,87	14.580	254.940,87
150 12 04	Elektrik-Elektronik ve Aydınlatma Malzemeleri	PAKET	0	0,00	763	358,48	763	358,48	723	167,32	40	191,16
150 12 04	Elektrik-Elektronik ve Aydınlatma Malzemeleri	Kg	129	2.131,08	0	0,00	129	2.131,08	0	0,00	129	2.131,08
150 12 04	Elektrik-Elektronik ve Aydınlatma Malzemeleri	Metre	15.275	161.180,67	44.843	140.293,77	60.118	301.474,45	45.243	148.541,22	14.875	152.933,23
150 12 05	Ağaç Ürünleri	ADET	0	0,00	353	35.222,17	353	35.222,17	353	35.222,17	0	0,00
150 12 05	Ağaç Ürünleri	Metre	0	0,00	20	401,20	20	401,20	20	401,20	0	0,00
150 12 06	Metal Ürünler	ADET	820	9.713,78	7.503	252.433,35	8.323	262.147,12	7.203	252.055,75	1.120	10.091,38
150 12 06	Metal Ürünler	PAKET	76	627,76	0	0,00	76	627,76	0	0,00	76	627,76
150 12 06	Metal Ürünler	BOY	0	0,00	2.228	95.736,70	2.228	95.736,70	2.228	95.736,70	0	0,00
150 12 06	Metal Ürünler	Kg	0	0,00	1.612	3.683,44	1.612	3.683,44	1.612	3.683,44	0	0,00
150 12 06	Metal Ürünler	M <sup>2</sup>	0	0,00	65	3.599,00	65	3.599,00	65	3.599,00	0	0,00
150 12 06	Metal Ürünler	TOP	0	0,00	25	8.850,00	25	8.850,00	25	8.850,00	0	0,00
150 12 06	Metal Ürünler	Metre	0	0,00	1.249	30.502,65	1.249	30.502,65	1.249	30.502,65	0	0,00
150 12 06	Metal Ürünler	Takım	91	2.565,19	32	253,70	123	2.818,89	43	1.212,12	80	1.606,77
150 12 07	Cam Ürünler	ADET	0	0,00	30	17.747,91	30	17.747,91	30	17.747,91	0	0,00
150 12 07	Cam Ürünler	M <sup>2</sup>	0	0,00	302	24.807,73	302	24.807,73	302	24.807,73	0	0,00
150 12 08	Plastik Ürünler	ADET	5	21,24	3.100	25.650,44	3.105	25.671,68	3.100	25.648,95	5	22,73
150 12 08	Plastik Ürünler	M <sup>2</sup>	0	0,00	98	890,90	98	890,90	98	890,90	0	0,00
150 12 08	Plastik Ürünler	TOP	13	444,86	8	613,60	21	1.058,46	21	1.058,46	0	0,00
150 12 08	Plastik Ürünler	Metre	73	308,17	260	1.882,00	333	2.190,17	260	1.882,00	73	308,17
150 12 09	Karayolları ve Trafik Malzemeleri	ADET	0	0,00	690	12.863,53	690	12.863,53	490	8.556,53	200	4.307,00
150 12 09	Karayolları ve Trafik Malzemeleri	TON	0	0,00	51	12.909,20	51	12.909,20	51	12.909,20	0	0,00
150 12 09	Karayolları ve Trafik Malzemeleri	Kg	1.000	4.872,23	3.000	9.204,00	4.000	14.076,23	3.000	10.182,23	1.000	3.894,00

**T.C.**  
**KADIKÖY BELEDİYE BAŞKANLIĞI**  
**TAŞINIR KESİN HESAP CETVELİ**

İDARENİN	ADI	KADIKÖY BELEDİYE BAŞKANLIĞI					KODU	1	TAŞINIR I DÜZEY DETAY KODU		150 253-254-255	YILI	2011
TAŞINIR II. DÜZEY DETAY KODU	TAŞINIR II. DÜZEY DETAY ADI	ÖLÇÜ BİRİMİ	GEÇEN YILDAN DEVREDEN		YIL İÇİNDE GİREN		TOPLAM		YIL İÇİNDE ÇIKAN		GELECEK YILA DEVEREDEN		
			MİKTAR	TUTAR	MİKTAR	TUTAR	MİKTAR	TUTAR	MİKTAR	TUTAR	MİKTAR	TUTAR	
150 12 09	Karayolları ve Trafik Malzemeleri	Metre	0	0,00	100	6.372,00	100	6.372,00	100	6.372,00	0	0,00	
150 12 10	Kaynak Malzemeleri	ADET	25	579,97	135	640,33	160	1.220,30	80	680,86	80	539,44	
150 12 10	Kaynak Malzemeleri	KUTU	85	3.591,80	233	3.892,82	318	7.484,62	274	4.369,42	44	3.115,20	
150 12 10	Kaynak Malzemeleri	Kg	60	566,40	0	0,00	60	566,40	0	0,00	60	566,40	
150 13 01	Makineler ve Aletler Grubu Yedek Parçaları	ADET	4	212,40	4	1.246,08	8	1.458,48	4	1.246,08	4	212,40	
150 13 02	Cihazlar ve Aletler Grubu Yedek Parçaları	ADET	9	1.658,08	1.271	248.404,67	1.280	250.062,75	1.269	248.495,63	11	1.567,12	
150 13 02	Cihazlar ve Aletler Grubu Yedek Parçaları	TAKIM	0	0,00	1	94,40	1	94,40	1	94,40	0	0,00	
150 13 03	Taşıtlar Grubu Yedek Parçaları	ADET	8.210	426.260,55	3.978	415.343,42	12.188	841.603,98	4.405	429.374,88	7.783	412.229,10	
150 13 03	Taşıtlar Grubu Yedek Parçaları	Kg	0	0,00	77	1.436,06	77	1.436,06	77	1.436,06	0	0,00	
150 13 03	Taşıtlar Grubu Yedek Parçaları	Metre	0	0,00	144	9.901,32	144	9.901,32	141	9.848,22	3	53,10	
150 13 03	Taşıtlar Grubu Yedek Parçaları	Takım	91	14.328,53	146	28.491,17	237	42.819,70	145	28.614,74	92	14.204,96	
150 13 04	Büro Makineleri Grubu Yedek Parçaları	ADET	91	23.069,19	1.113	129.299,35	1.204	152.368,54	503	119.605,60	701	32.762,94	
150 13 05	Su ve Sıhhi Tesisatı Yedek Parçaları	ADET	9.510	64.101,43	1.770	53.074,46	11.280	117.175,90	3.523	75.758,09	7.757	41.417,80	
150 13 05	Su ve Sıhhi Tesisatı Yedek Parçaları	Kg	0	0,00	1	11,80	1	11,80	1	11,80	0	0,00	
150 13 05	Su ve Sıhhi Tesisatı Yedek Parçaları	Metre	2.735	17.282,15	543	4.726,73	3.278	22.008,88	2.393	13.086,45	885	8.922,42	
150 13 99	Diğer Yedek Parçalar	TOP	0	0,00	9	1.246,08	9	1.246,08	9	1.246,08	0	0,00	
150 13 99	Diğer Yedek Parçalar	ADET	69	2.725,46	2.162	275.446,37	2.231	278.171,83	2.216	277.237,61	15	934,22	
150 13 99	Diğer Yedek Parçalar	PAKET	0	0,00	40	424,80	40	424,80	40	424,80	0	0,00	
150 13 99	Diğer Yedek Parçalar	Metre	0	0,00	308	3.054,78	308	3.054,78	308	3.054,78	0	0,00	
150 13 99	Diğer Yedek Parçalar	Takım	0	0,00	4	697,20	4	697,20	4	697,20	0	0,00	
150 14 01	Otomobil Lastikleri	ADET	38	1.856,73	12	1.170,56	50	3.027,29	46	2.706,33	4	320,96	
150 14 02	Minibüs, Kamyonet Lastikleri	ADET	112	11.200,88	27	11.746,90	139	22.947,78	121	13.979,78	18	8.968,00	
150 14 03	Kamyon, Otobüs Lastikleri	ADET	181	74.254,38	68	38.715,80	249	112.970,18	173	62.107,92	76	50.862,26	
150 14 04	Traktör ve İş Makinesi Lastikleri	ADET	14	7.203,90	8	1.888,00	22	9.091,90	16	6.118,30	6	2.973,60	
150 14 05	Bisiklet Lastikleri	ADET	11	3.422,00	0	0,00	11	3.422,00	11	3.422,00	0	0,00	
150 14 06	Yama	ADET	48	1.812,48	0	0,00	48	1.812,48	48	1.812,48	0	0,00	
150 14 06	Yama	KUTU	8	772,90	0	0,00	8	772,90	0	0,00	8	772,90	
150 15 01	Basılı Yayınlar	TOP	0	0,00	25	2.875,00	25	2.875,00	25	2.875,00	0	0,00	
150 15 01	Basılı Yayınlar	ADET	20	647,18	10.910	65.421,50	10.930	66.068,68	5.912	60.375,70	5.018	5.692,98	
150 16 02	Salon Sporlarında Kullanılan Spor Malzemeleri	ADET	0	0,00	180	3.693,40	180	3.693,40	180	3.693,40	0	0,00	
150 16 03	Saha Sporlarında Kullanılan Spor Malzemeleri	ADET	0	0,00	1	168,86	1	168,86	1	168,86	0	0,00	
150 16 99	Diğer Spor Malzemeleri	ADET	0	0,00	115	1.657,90	115	1.657,90	115	1.657,90	0	0,00	
150 17 01	Pompalar	ADET	8	2.566,50	51	43.883,02	59	46.449,52	53	44.526,12	6	1.923,40	
150 99 01	Hediye Amaçlı Alınan Taşınır	ADET	0	0,00	88.957	344.669,17	88.957	344.669,17	88.957	344.669,17	0	0,00	
150 99 02	Ödül Amaçlı Alınan Taşınır	ADET	0	0,00	1.754	9.829,40	1.754	9.829,40	1.754	9.829,40	0	0,00	
150 99 03	Güvenlik, Korunma ve Gösteri Amaçlı Tüketim	ADET	1	531,00	13.396	20.798,31	13.397	21.329,31	13.296	20.214,21	101	1.115,10	
150 99 04	Eğitim ve Öğretim Amaçlı Kullanılan Madde ve	ADET	62	1.377,09	2.593	56.856,80	2.655	58.233,88	2.593	56.856,80	62	1.377,09	
150 99 04	Eğitim ve Öğretim Amaçlı Kullanılan Madde ve	PAKET	0	0,00	9	334,53	9	334,53	9	334,53	0	0,00	
150 99 07	Sosyal Yardım Amaçlı Taşınır	ADET	0	0,00	718	134.184,26	718	134.184,26	718	134.184,26	0	0,00	
150 99 07	Sosyal Yardım Amaçlı Taşınır	Kg	0	0,00	750	1.902,53	750	1.902,53	750	1.902,53	0	0,00	
150 99 07	Sosyal Yardım Amaçlı Taşınır	Litre	0	0,00	150	696,60	150	696,60	150	696,60	0	0,00	
150 99 08	Halka Açık Alanlarda Kullanılmak Üzere Alınan	ADET	3	1.098,58	2.665	394.318,95	2.668	395.417,53	2.665	394.318,95	3	1.098,58	
253 02 01	Tarım ve Ormancılık Makineleri ve Aletleri	ADET	21	25.025,46	0	0,00	21	25.025,46	0	0,00	21	25.025,46	

**T.C.**  
**KADIKÖY BELEDİYE BAŞKANLIĞI**  
**TAŞINIR KESİN HESAP CETVELİ**

İDARENİN	ADI	KADIKÖY BELEDİYE BAŞKANLIĞI				KODU	1	TAŞINIR I DÜZEY DETAY KODU		150 253-254-255	YILI	2011
TAŞINIR II. DÜZEY DETAY KODU	TAŞINIR II. DÜZEY DETAY ADI	ÖLÇÜ BİRİMİ	GEÇEN YILDAN DEVREDEN		YIL İÇİNDE GİREN		TOPLAM		YIL İÇİNDE ÇIKAN		GELECEK YILA DEVEREDEN	
			MİKTAR	TUTAR	MİKTAR	TUTAR	MİKTAR	TUTAR	MİKTAR	TUTAR	MİKTAR	TUTAR
253 02 02	İnşaat Makineleri ve Aletleri	ADET	69	269.439,67	28	7.229,01	97	276.668,68	20	4.355,68	77	272.313,00
253 02 03	Atölye Makineleri ve Aletleri	ADET	295	140.085,22	62	16.821,73	357	156.906,95	38	10.765,97	319	146.140,98
253 02 03	Atölye Makineleri ve Aletleri	Takım	40	7.815,70	18	3.570,61	58	11.386,31	10	1.544,86	48	9.841,45
253 02 04	İş Makineleri ve Aletleri	ADET	19	338.842,62	16	2.460.198,00	35	2.799.040,62	9	1.232.004,23	26	1.567.036,39
253 02 05	Güç Elektroniği ve Basıncılı Makineler ile Aletle	ADET	70	953.759,89	18	126.679,28	88	1.080.439,16	12	77.099,62	76	1.003.339,54
253 02 06	Posta Makineleri	ADET	3	768,64	0	0,00	3	768,64	0	0,00	3	768,64
253 02 08	Etiketleme ve Numaralandırma Makineleri	ADET	2	192,93	2	499,99	4	692,92	1	249,99	3	442,92
253 02 09	Ayırma, Sınıflandırma Makineleri	ADET	2	1.289,45	0	0,00	2	1.289,45	0	0,00	2	1.289,45
253 02 10	Matbaacılıkta Kullanılan Makina ve Aletler	ADET	20	94.744,51	1	1.770,00	21	96.514,51	16	31.821,06	5	64.693,45
253 03 01	Yıkama, Temizleme ve Ütülleme Cihaz ve Araç	ADET	140	186.869,90	91	229.861,00	231	416.730,90	82	136.971,64	149	279.759,26
253 03 02	Beslenme/Gıda ve Mutfak Cihaz ve Aletleri	ADET	406	570.373,99	152	98.928,03	558	669.302,01	159	140.663,93	399	528.638,08
253 03 03	Kurtarma Amaçlı Cihaz ve Aletler	ADET	8	42.486,16	148	33.080,20	156	75.566,36	74	16.540,10	82	59.026,26
253 03 04	Ölçüm, Tartı, Çizim Cihazları ve Aletleri	ADET	187	127.654,76	14	72.064,02	201	199.718,78	15	44.709,28	186	155.009,50
253 03 05	Tıbbi ve Biyolojik Amaçlı Kullanılan Cihazlar ve	ADET	932	614.909,57	72	1.150.195,68	1.004	1.765.105,25	110	592.124,74	894	1.172.980,51
253 03 05	Tıbbi ve Biyolojik Amaçlı Kullanılan Cihazlar ve	KUTU	1	216,00	2	324,00	3	540,00	1	162,00	2	378,00
253 03 06	Araştırma ve Üretim Amaçlı Cihazları ve Aletle	ADET	96	410.467,45	30	77.234,90	126	487.702,35	21	58.586,00	105	429.116,35
253 03 07	Müzik Aletleri ve Aksesuarları	ADET	136	691.624,85	156	16.069,92	292	707.694,77	78	8.034,96	214	699.659,81
254 01 01	Otomobiller	ADET	5	201.780,31	0	0,00	5	201.780,31	1	2,63	4	201.777,68
254 01 02	Yolcu Taşıma Araçları	ADET	5	181.595,00	36	1.552.217,00	41	1.733.812,00	18	776.108,50	23	957.703,50
254 01 03	Yük Taşıma Araçları	ADET	23	535.991,28	92	5.485.900,37	115	6.021.891,65	47	2.854.035,55	68	3.167.856,11
254 01 05	Özel Amaçlı Taşıtlar	ADET	26	983.196,31	88	6.440.151,57	114	7.423.347,88	45	3.221.901,28	69	4.201.446,60
254 01 06	Mopet ve Motosikletler	ADET	8	43.220,10	0	0,00	8	43.220,10	1	5.402,51	7	37.817,58
254 01 07	Motorsuz Kara Araçları	ADET	5	29.542,78	4	134.140,00	9	163.682,78	3	67.587,50	6	96.095,28
254 02 06	Tekneler	ADET	1	516.545,00	0	0,00	1	516.545,00	0	0,00	1	516.545,00
255 01 01	Döşeme Demirbaşları	ADET	658	88.979,84	86	18.320,64	744	107.300,48	108	31.259,12	636	76.041,36
255 01 01	Döşeme Demirbaşları	M²	280	41.549,49	0	0,00	280	41.549,49	2	1.065,96	278	40.483,53
255 01 01	Döşeme Demirbaşları	Takım	2	891,14	0	0,00	2	891,14	0	0,00	2	891,14
255 01 02	Temsil ve Tören Demirbaşları	ADET	983	131.726,22	2.909	130.947,95	3.892	262.674,17	2.574	153.864,37	1.318	108.809,79
255 01 03	Koruyucu Giysi ve Malzemeler	ADET	93	7.494,39	264	17.021,64	357	24.516,03	159	9.710,37	198	14.805,66
255 01 04	Seyahat, Muhafaza ve Taşıma Amaçlı Demirbaş	ADET	58	24.431,20	2	354,00	60	24.785,20	4	2.223,83	56	22.561,37
255 01 05	Hastanede Kullanılan Demirbaş Niteliğindeki T	ADET	238	297.990,26	26	19.048,36	264	317.038,62	52	20.961,96	212	296.076,66
255 02 01	Bilgisayarlar ve Sunucular	ADET	2.060	2.274.866,05	1.828	1.129.892,55	3.888	3.404.758,60	1.564	1.228.098,51	2.324	2.176.660,08
255 02 02	Bilgisayar Çevre Birimleri	ADET	479	512.468,84	211	610.873,03	690	1.123.341,88	156	413.943,84	534	709.398,03
255 02 03	Teksir ve Çoğaltma Makineleri	ADET	35	143.081,48	17	38.066,80	52	181.148,28	15	32.096,55	37	149.051,72
255 02 04	Haberleşme Cihazları	ADET	1.017	621.977,34	368	104.414,73	1.385	726.392,07	272	77.902,86	1.113	648.489,21
255 02 05	Ses, Görüntü ve Sunum Cihazları	ADET	1.374	1.460.250,66	654	472.066,13	2.028	1.932.316,79	394	302.498,39	1.634	1.629.818,40
255 02 06	Aydınlatma Cihazları	ADET	126	102.286,50	22	23.359,28	148	125.645,78	11	11.679,64	137	113.966,14
255 02 99	Diğer Büro Makineleri ve Aletleri Grubu	ADET	388	297.091,20	109	198.338,40	497	495.429,60	90	106.105,65	407	389.323,95
255 03 01	Dolaplar	Takım	0	0,00	3	566,40	3	566,40	2	377,60	1	188,80
255 03 01	Dolaplar	ADET	10.548	5.772.581,55	2.366	1.164.486,78	12.914	6.937.068,33	1.973	786.979,82	10.941	6.150.088,51
255 03 01	Dolaplar	M²	4	1.503,79	0	0,00	4	1.503,79	0	0,00	4	1.503,79
255 03 01	Dolaplar	Metre	102	7.148,58	0	0,00	102	7.148,58	0	0,00	102	7.148,58
255 03 02	Misafirhane, Konaklama ve Barınma Amaçlı M	ADET	512	436.542,73	206	130.911,80	718	567.454,53	144	77.294,26	574	490.160,27

**T.C.  
KADIKÖY BELEDİYE BAŞKANLIĞI  
TAŞINIR KESİN HESAP CETVELİ**

İDARENİN	ADI	KADIKÖY BELEDİYE BAŞKANLIĞI				KODU	1	TAŞINIR I DÜZEY DETAY KODU		150 253-254-255	YILI	2011
TAŞINIR II. DÜZEY DETAY KODU	TAŞINIR II. DÜZEY DETAY ADI	ÖLÇÜ BİRİMİ	GEÇEN YILDAN DEVREDEN		YIL İÇİNDE GİREN		TOPLAM		YIL İÇİNDE ÇIKAN		GELECEK YILA DEVEREDEN	
			MİKTAR	TUTAR	MİKTAR	TUTAR	MİKTAR	TUTAR	MİKTAR	TUTAR	MİKTAR	TUTAR
255 03 02	Misafirhane, Konaklama ve Barınma Amaçlı M	Takım	1	9.051,30	0	0,00	1	9.051,30	0	0,00	1	9.051,30
255 03 03	Kafeterya ve Yemekhane Mobilyaları	ADET	378	223.773,94	856	215.693,80	1.234	439.467,74	489	125.030,46	745	314.437,28
255 03 03	Kafeterya ve Yemekhane Mobilyaları	Metre	2	1.189,44	0	0,00	2	1.189,44	0	0,00	2	1.189,44
255 03 04	Bebek ve Çocuk Mobilyası ve Aksesuarları	ADET	85	4.098,14	54	1.582,38	139	5.680,52	45	2.420,30	94	3.260,22
255 03 05	Seminer ve Sunum Amaçlı Ürünler	ADET	99	48.350,11	80	50.661,88	179	99.011,99	44	31.642,43	135	67.369,56
255 04 01	Yemek Hazırlama Ekipmanları	ADET	42	9.415,39	50	2.736,42	92	12.151,81	26	1.887,41	66	10.264,40
255 06 04	Güzel Sanat Eserleri	ADET	128	481.508,63	0	0,00	128	481.508,63	0	0,00	128	481.508,63
255 06 05	Kitap, Belge, El Yazmaları ve Nadir Eserler	ADET	33	7.404,25	0	0,00	33	7.404,25	0	0,00	33	7.404,25
255 07 01	Kütüphane Mobilyaları	ADET	20	11.681,58	50	6.785,00	70	18.466,58	25	3.392,50	45	15.074,08
255 07 02	Basılı Yayınlar	M <sup>2</sup>	0	0,00	2	2,81	2	2,81	2	2,81	0	0,00
255 07 02	Basılı Yayınlar	ADET	406	6.463,65	4.985	41.225,84	5.391	47.689,48	5.173	43.782,80	218	3.906,68
255 07 03	Görsel ve İşitsel Kaynaklar	ADET	201	106.200,00	44	19.322,08	245	125.522,08	22	9.661,04	223	115.861,04
255 08 01	Eğitim Mobilyaları ve Donanımları	ADET	423	118.125,53	62	30.466,02	485	148.591,55	34	16.859,04	451	131.732,51
255 08 02	Öğrenmeyi Kolaylaştırıcı Ekipmanlar	ADET	12	2.006,00	8	1.401,84	20	3.407,84	4	700,92	16	2.706,92
255 09 01	Doğa Sporlarında Kullanılan Demirbaşlar	ADET	51	11.469,25	70	11.826,40	121	23.295,65	36	6.280,40	85	17.015,25
255 09 02	Salon Sporlarında Kullanılan Demirbaşlar	ADET	5	21.566,06	40	306,80	45	21.872,86	20	153,40	25	21.719,46
255 09 99	Diğer Spor Amaçlı Kullanılan Demirbaşlar	ADET	47	1.482,20	0	0,00	47	1.482,20	22	676,08	25	806,12
255 10 02	Kontrol ve Güvenlik Sistemleri	ADET	155	435.451,72	78	203.765,00	233	639.216,72	40	106.012,50	193	533.204,22
255 10 02	Kontrol ve Güvenlik Sistemleri	Takım	1	32.025,20	0	0,00	1	32.025,20	0	0,00	1	32.025,20
255 10 03	Yangın Söndürme ve Tedbir Cihaz ve Araçları	ADET	553	84.076,13	287	56.793,40	840	140.869,53	161	30.991,52	679	109.878,01
255 11 02	Duvarda Sergilenen Süs Eşyaları	Cilt	37	34.869,84	4	26.504,56	41	61.374,40	2	13.252,28	39	48.122,12
255 11 03	Masa, Sehpa ve Zeminde Sergilenen Süs Eşya	ADET	29	72.987,72	0	0,00	29	72.987,72	0	0,00	29	72.987,72
255 12 02	Büro Malzemeleri	ADET	1	35,00	0	0,00	1	35,00	0	0,00	1	35,00
255 99 01	Seyyar Kulube, Kabin, Büfe, Sandık ve Kafesle	ADET	53	208.412,49	4	5.652,20	57	214.064,69	4	2.873,30	53	211.191,39
255 99 02	Seyyar Tanklar ve Tüpler	ADET	16	12.642,85	0	0,00	16	12.642,85	2	208,86	14	12.433,99
<b>TOPLAM</b>			<b>311.360</b>	<b>22.935.564,50</b>	<b>5.223.081</b>	<b>32.716.863,64</b>	<b>5.534.441</b>	<b>55.652.433,12</b>	<b>5.174.614</b>	<b>23.189.380,83</b>	<b>359.827</b>	<b>32.463.246,00</b>